



COMUNE DI IMER

PROVINCIA DI TRENTO

Verbale di deliberazione N. 32 della Giunta comunale

OGGETTO: Approvazione dello schema di rendiconto di gestione per l'anno 2021, redatto secondo gli schemi di cui ai modelli previsti dall'allegato 10 del D.Lgs. 118 /2011.

L'anno **DUEMILAVENTIDUE** addì **venti** del mese di **aprile**, alle ore 17.00, nella sede municipale, a seguito di regolari avvisi, recapitati a termine di legge, si è convocata la Giunta comunale.

Presenti i signori:

1. Loss Antonio - Sindaco
2. Bettega Camillo - Vicesindaco
3. Bettega Martina - Assessore
4. Dalla Sega Aurora - Assessore
5. Rigoni Sara - Assessore

Assenti	
giust.	ingiust.

Assiste il Segretario Comunale Signor Serafini dott. Samuel.

Riconosciuto legale il numero degli intervenuti, il Signor Loss Antonio, nella sua qualità di Sindaco assume la presidenza e dichiara aperta la seduta per la trattazione dell'oggetto suindicato.

OGGETTO: Approvazione dello schema di rendiconto di gestione per l'anno 2021, redatto secondo gli schemi di cui ai modelli previsti dall'allegato 10 del D.Lgs. 118 /2011.

LA GIUNTA COMUNALE

Premesso che dal 1° gennaio 2016 è entrata in vigore la nuova contabilità armonizzata di cui al D.Lgs. 23 giugno 2011 n. 118, integrato e modificato dal D.Lgs. 10 agosto 2014 n. 126.

Richiamata la legge provinciale 9 dicembre 2015, n. 18 "Modificazioni della legge provinciale di contabilità 1979 e altre disposizioni di adeguamento dell'ordinamento provinciale e degli enti locali al decreto legislativo 23 giugno 2011, n. 118" la quale dispone, in attuazione dell'art. 79 dello Statuto speciale, che gli enti locali trentini e i loro enti e organismi strumentali applicano le disposizioni in materia di armonizzazione dei sistemi contabili e degli schemi di bilancio contenute nel titolo I del decreto legislativo n. 118 del 2011, nonché i relativi allegati, con il posticipo di un anno dei termini previsti dal medesimo decreto; la stessa individua inoltre gli articoli del decreto legislativo 267 del 2000 che si applicano agli enti locali.

Rilevato che il comma 1 dell'art. 54 della legge provinciale di cui al paragrafo precedente prevede che "in relazione alla disciplina contenuta nel decreto legislativo n. 267 del 2000 non richiamata da questa legge continuano ad applicarsi le corrispondenti norme dell'ordinamento regionale o provinciale";.

Dato atto che, pertanto, con decorrenza 01.01.2016 è entrata in vigore la nuova contabilità armonizzata di cui al citato D.lgs. 118/2011.

Richiamato il D.Lgs. 10 agosto 2014 n. 126 che ha modificato ed integrato il D.Lgs. 23 giugno 2011 n. 118, con riferimento ai sistemi contabili ed agli schemi di bilancio delle Regioni, degli enti locali e dei loro organismi, a norma degli articoli 1 e 2 della legge 5 maggio 2009, n. 42.

Visto il comma 2 dell'art. 227 del decreto legislativo 267 del 2000 dove prevede che il rendiconto della gestione è deliberato entro il 30 aprile dell'anno successivo e dall'organo consiliare, tenuto motivatamente conto della relazione dell'organo di revisione.

Ricordato che l'articolo 13 ter della L.P. Legge provinciale 15 novembre 1993, n. 36 "Norme in materia di finanza locale" stabilisce che gli enti locali approvano il rendiconto della gestione entro il 30 aprile dell'anno successivo all'anno finanziario di riferimento.

Rilevato che il rendiconto relativo all'esercizio 2021, per gli enti locali della Provincia Autonoma di Trento, deve essere redatto in base agli schemi armonizzati di cui all'allegato 10 del D.Lgs. 118/2011, ed applicando i principi di cui al D.Lgs. 118/2011, come modificato ed integrato dal D.Lgs. n. 126/2014.

Preso atto che con deliberazione n. 22 dd. 15.03.2022 la Giunta Comunale ha provveduto al riaccertamento dei residui attivi e passivi esistenti alla fine dell'esercizio e da iscrivere nel conto del bilancio, previa verifica, per ciascuno di essi, delle motivazioni che ne hanno comportato la cancellazione e delle ragioni che ne consentono il mantenimento, e della corretta imputazione in bilancio, secondo le modalità di cui all'art. 3, comma 4, del decreto legislativo 23 giugno 2011, n. 118, e successive modificazioni, in conformità all'art. 228 del D.Lgs. 18 agosto 2000, n. 267.

Viste la tabella dei parametri di riscontro della situazione di deficitarietà strutturale e la tabella dei parametri gestionali con andamento triennale.

Visto lo schema di Rendiconto armonizzato per l'esercizio 2021 (Allegato A) composto dal conto del bilancio e relativi allegati.

Vista la relazione predisposta (Allegato B) per le predette finalità e considerata la necessità di disporre l'approvazione.

Visto lo stato patrimoniale semplificato al 31/12/2021 (Allegato C).

Preso atto che il Consiglio comunale di Imer con provvedimento n. 48 del 28.12.2021 ha approvato il Bilancio di previsione 2022/2024.

Visti gli articoli 31 e seguenti del vigente Regolamento di Contabilità che stabiliscono le modalità e i termini per la predisposizione del rendiconto.

Visto il Codice degli Enti Locali della Regione Autonoma Trentino - Alto Adige, approvato con L.R. 03.05.2018, n. 2.

Acquisito altresì dal Segretario comunale il parere di regolarità tecnico-amministrativa del presente atto ai sensi dell'art. 185 del CEL (Codice Enti Locali) approvato con L.R. 2/2018.

Acquisito il parere del Responsabile del Servizio Finanziario in ordine alla regolarità contabile ed alla copertura finanziaria del presente atto, per quanto di competenza, ai sensi dell'art. 185 del CEL (Codice Enti Locali) approvato con L.R. 2/2018.

Con voto unanime, espresso per alzata di mano,

DELIBERA

1. di approvare lo schema di Rendiconto di gestione per l'anno 2021 (Allegato A), redatto secondo i modelli previsti dall'allegato 10 del D.Lgs. n. 118/2011 e s.m. composto dal conto di bilancio con i relativi allegati;
2. di approvare la Relazione illustrativa della Giunta Comunale al Rendiconto della gestione 2021 (Allegato B) ai sensi del 6° comma dell'art.151 del D.Lgs. 267/2000;
3. di approvare lo stato patrimoniale semplificato al 31/12/2021 (Allegato C);
4. di dare atto che, con deliberazione del Consiglio comunale n. 20 dd. 29.07.2019, questo ente ha esercitato la facoltà di non predisporre il bilancio consolidato ai sensi del comma 3 dell'art. 233-bis del D.lgs. 267/2000 e ss.mm.;
5. di disporre che lo schema di rendiconto venga depositato e messo a disposizione dei componenti dell'organo consiliare prima dell'inizio della sessione consiliare in cui viene esaminato il rendiconto entro un termine non inferiore a venti giorni, stabilito dal regolamento di contabilità, con la possibilità di presentare osservazioni ed emendamenti;
6. di disporre che il medesimo schema di Rendiconto sia prontamente trasmesso all'Organo di revisione economico-finanziaria, per la presentazione della relazione di competenza;
7. di comunicare, contestualmente alla pubblicazione all'Albo telematico, la presente deliberazione ai Capigruppo consiliari, ai sensi dell'art. 183 del Codice degli Enti locali approvato con L.R. 03/05/2018 nr. 2.
8. di dichiarare, con voto unanime, il presente atto immediatamente eseguibile, ai sensi dell'art. 183 del Codice degli enti locali CEL della Regione Trentino Alto Adige approvato con L.R. n.2/2018, in considerazione della necessità di rispettare i termini di approvazione del rendiconto 2021;
9. di dare evidenza che ai sensi dell'art. 4 della L.P. 30 novembre 1992, n. 23 avverso il presente atto sono ammessi:

- opposizione, da parte di ogni cittadino, alla Giunta comunale durante il periodo di pubblicazione ai sensi dell'articolo 183 comma 5 del Codice degli enti locali della Regione autonoma Trentino Alto Adige approvato con Legge regionale dd. 3 maggio 2018, n. 2;
- ricorso giurisdizionale al Tribunale Regionale di Giustizia Amministrativa di Trento entro 60 giorni, ai sensi degli art. 13 e 29 del D.Lgs. 02 luglio 2010, n. 104; ovvero ed in alternativa al ricorso giurisdizionale
- ricorso straordinario al Presidente della Repubblica, ai sensi dell'art. 8 del D.P.R. del 24 novembre 1971, n. 1199, entro 120 giorni.

Data lettura del presente verbale, lo stesso viene approvato e sottoscritto.

IL SINDACO
Loss Antonio

IL SEGRETARIO COMUNALE
Serafini dott. Samuel

Documento prodotto in originale informatico e firmato digitalmente ai sensi degli art. 20 e 21 del "Codice dell'amministrazione digitale" (D.Leg.vo 82/2005).

COMUNE DI IMER
PROVINCIA DI TRENTO
QUADRO GENERALE RIASSUNTIVO 2021

ENTRATE	ACCERTAMENTI	INCASSI	SPESE	IMPEGNI	PAGAMENTI
Fondo di cassa all'inizio dell'esercizio		657.480,03			
Utilizzo avanzo di amministrazione	418.097,04		Disavanzo di amministrazione	0,00	
- di cui Utilizzo Fondo anticipazioni di liquidità	0,00		Disavanzo derivante da debito autorizzato e non contratto ripianato con accensione di prestiti (4)	0,00	
Fondo pluriennale vincolato di parte corrente (1)	25.563,26				
Fondo pluriennale vincolato in c/capitale (1)	494.242,04				
- di cui Fondo pluriennale vincolato in c/capitale finanziato	0,00				
Fondo pluriennale vincolato per incremento di attività finanziarie (2)	0,00				
Titolo 1 - Entrate correnti di natura tributaria, contributiva e perequativa	322.665,74	354.185,36	Titolo 1 - Spese correnti	1.417.149,65	1.334.595,54
			<i>Fondo pluriennale vincolato di parte corrente (2)</i>	<i>23.141,51</i>	<i>0,00</i>
Titolo 2 - Trasferimenti correnti	463.839,72	591.500,36			
Titolo 3 - Entrate extratributarie	697.761,12	793.708,98	Titolo 2 - Spese in conto capitale	1.246.729,21	1.474.243,85
<i>Fondo pluriennale vincolato per attività finanziarie (*)</i>	0,00	0,00	<i>Fondo pluriennale vincolato in c/capitale (2)</i>	<i>292.333,58</i>	<i>0,00</i>
Titolo 4 - Entrate in conto capitale	851.154,53	694.593,36	<i>- di cui Fondo pluriennale vincolato in c/capitale finanziato da debito</i>	<i>0,00</i>	
<i>di cui Fondo anticipazioni di liquidità (DL 35/2013 e successive modifiche e rifinanziamenti)</i>	0,00	0,00	Titolo 3 - Spese per incremento di attività finanziarie	0,00	0,00
Titolo 5 - Entrate da riduzione di attività finanziarie	0,00	0,00	Totale spese finali.....	2.979.353,95	2.808.839,39
Totale entrate finali.....	2.335.421,11	2.433.988,06	Titolo 4 - Rimborso di prestiti	19.225,15	19.225,15
Titolo 6 - Accensione di prestiti	0,00	0,00	Fondo anticipazioni di liquidità	0,00	0,00
Titolo 7 - Anticipazioni da istituto tesoriere/cassiere	127.021,26	127.021,26	Titolo 5 - Chiusura Anticipazioni da istituto tesoriere/cassiere	127.021,26	127.021,26
Titolo 9 - Entrate per conto di terzi e partite di giro	1.314.813,63	1.327.593,16	Titolo 7 - Spese per conto terzi e partite di giro	1.314.813,63	1.318.935,42
Totale entrate dell'esercizio	3.777.256,00	3.888.602,48	Totale spese dell'esercizio	4.440.413,99	4.274.021,22
TOTALE COMPLESSIVO ENTRATE	4.715.158,34	4.546.082,51	TOTALE COMPLESSIVO SPESE	4.440.413,99	4.274.021,22
DISAVANZO DELL'ESERCIZIO	0,00		AVANZO DI COMPETENZA/FONDO DI CASSA	274.744,35	272.061,29
TOTALE A PAREGGIO	4.715.158,34	4.546.082,51	TOTALE A PAREGGIO	4.715.158,34	4.546.082,51

COMUNE DI IMER
PROVINCIA DI TRENTO
QUADRO GENERALE RIASSUNTIVO 2021

GESTIONE DEL BILANCIO	
a) Avanzo di competenza (+) /Disavanzo di competenza (-)	274.744,35
b) Risorse accantonate stanziare nel bilancio dell'esercizio N (+)(8)	4.327,07
c) Risorse vincolate nel bilancio (+)(9)	38.131,98
d) Equilibrio di bilancio (d=a-b-c)	232.285,30

GESTIONE DEGLI ACCANTONAMENTI IN SEDE DI RENDICONTO	
d)Equilibrio di bilancio (+)/(-)	232.285,30
e)Variazione accantonamenti effettuata in sede di rendiconto'(+)/(-)(10)	-25.756,71
f) Equilibrio complessivo (f=d-e)	258.042,01

Pag.

COMUNE DI IMER
PROVINCIA DI TRENTO
CONTO DEL BILANCIO 2021

Allegato a) - Risultato di amministrazione

PROSPETTO DIMOSTRATIVO DEL RISULTATO DI AMMINISTRAZIONE

		GESTIONE		
		Residui	Competenza	TOTALE
Fondo cassa al 1° Gennaio				657.480,03
RISCOSSIONI	(+)	809.457,63	3.079.144,85	3.888.602,48
PAGAMENTI	(-)	690.603,51	3.583.417,71	4.274.021,22
SALDO DI CASSA AL 31 DICEMBRE	(=)			272.061,29
PAGAMENTI per azioni esecutive non regolarizzate al 31 dicembre	(-)			0,00
FONDO DI CASSA AL 31 DICEMBRE	(=)			272.061,29
RESIDUI ATTIVI	(+)	336.596,06	698.111,15	1.034.707,21
<i>di cui derivanti da accertamenti di tributi effettuati sulla base della stima del dipartimento delle finanze</i>		0,00	0,00	0,00
RESIDUI PASSIVI	(-)	82.746,19	541.521,19	624.267,38
FONDO PLURIENNALE VINCOLATO PER SPESE CORRENTI	(-)			23.141,51
FONDO PLURIENNALE VINCOLATO PER SPESE IN CONTO CAPITALE	(-)			292.333,58
RISULTATO DI AMMINISTRAZIONE AL 31 DICEMBRE 2021(A) (2)	(=)			367.026,03

Composizione del risultato di amministrazione al 31 dicembre 2021

Parte accantonata		
Fondo crediti di dubbia esigibilità		12.958,10
Fondo anticipazioni liquidità		0,00
Fondo perdite società partecipate		0,00
Fondo contezioso		0,00
Altri accantonamenti		0,00
	Totale parte accantonata (B)	12.958,10
Parte vincolata		
Vincoli derivanti dalla legge		20.605,98
Vincoli derivanti da Trasferimenti		18.420,00
Vincoli derivanti da finanziamenti		0,00
Vincoli formalmente attribuiti dall'ente		0,00
Altri vincoli		0,00
	Totale parte vincolata (C)	39.025,98
Parte destinata agli investimenti		
	Totale parte destinata agli investimenti (D)	124.062,37
	E) Totale parte disponibile (E=A-B-C-D)	190.979,58
Se E è negativo, tale importo è iscritto tra le spese del bilancio di previsione dell'esercizio successivo (5)		

COMUNE DI IMER

PROVINCIA DI TRENTO

ELENCO ANALITICO DELLE RISORSE ACCANTONATE NEL RISULTATO DI AMMINISTRAZIONE (*)

Capitolo di spesa	Descrizione	Risorse accantonate al 1/1/2021	Risorse accantonate applicate al bilancio dell'esercizio 2021 (con segno -)	Risorse accantonate stanziare nella spesa del bilancio dell'esercizio 2021	Variazione accantonamenti effettuata in sede di rendiconto (con segno +/-)	Risorse accantonate nel risultato di amministrazione al 31/12/2021
		(a)	(b)	(c)	(d)	(e)=(a)+(b)+(c)+(d)
Fondo crediti di dubbia esigibilità						
Cap. 10081/1	FONDO CREDITI DUBBIA ESIGIBILITA'	34.387,74	0,00	4.327,07	-25.756,71	12.958,10
Totale Fondo crediti di dubbia esigibilità		34.387,74	0,00	4.327,07	-25.756,71	12.958,10
Totale		34.387,74	0,00	4.327,07	-25.756,71	12.958,10

(*) Le modalità di compilazione delle singole voci del prospetto sono descritte nel paragrafo 13.7.1 del principio applicato della programmazione

COMUNE DI IMER

PROVINCIA DI TRENTO

ELENCO ANALITICO DELLE RISORSE VINCOLATE NEL RISULTATO DI AMMINISTRAZIONE (*)

Cap. di entrata	Descrizione	Cap. di spesa correlato	Descrizione	Risorse vinc. nel risultato di amministrazione al 1/1/2021	Risorse vincolate applicate al bilancio dell'esercizio 2021	Entrate vincolate accertate nell'esercizio 2021	Impegni eserc. 2021 finanziati da entrate vincolate accertate nell'esercizio o da quote vincolate del risultato di amministrazione	Fondo plur. vinc. al 31/12/2021 finanziato da entrate vincolate accertate nell'esercizio o da quote vincolate del risultato di amministrazione	Cancellazione di residui attivi vincolati o eliminazione del vincolo su quote del risultato di amministrazione (+) e cancellazione di residui passivi finanziati da risorse vincolate (-) (gestione dei residui):	Cancellazione nell'esercizio N di impegni finanziati dal fondo pluriennale vincolato dopo l'approvazione del rendiconto dell'esercizio 2020 non reimpegnati nell'esercizio 2021	Risorse vincolate nel bilancio al 31/12/2021	Risorse vincolate nel risultato di amministrazione al 31/12/2021
				(a)	(b)	(c)	(d)	(e)	(f)	(g)	(h)=(b)+(c)-(d)-(e)+ (g)	(i)=(a)+(c)-(d)-(e)-(f)+(g)
Vincoli derivanti dalla legge												
Cap. 0/0	AGEVOLAZIONI TARI	Cap. 0/0		10.841,00	10.841,00	0,00	10.841,00	0,00	0,00	0,00	0,00	0,00
Cap. 1/0	RISTORI COSAP	Cap. 0/0		773,00	0,00	1.160,44	1.160,44	0,00	0,00	0,00	0,00	773,00
Cap. 2210/0	FONDO FUNZIONI FONDAMENTALI	Cap. 0/0		91.425,22	91.425,22	5.300,76	76.893,00	0,00	0,00	0,00	19.832,98	19.832,98
Totale Vincoli derivanti dalla legge				103.039,22	102.266,22	6.461,20	88.894,44	0,00	0,00	0,00	19.832,98	20.605,98
Vincoli derivanti da Trasferimenti												
Cap. 2210/0	AGEVOLAZIONI TARI - STRAORDINARIO POLIZIA LOCALE	Cap. 0/0		121,00	0,00	6.150,03	6.150,03	0,00	0,00	0,00	0,00	121,00
Cap. 2400/0	CONTRIBUTO SANIFICAZIONE COVID ART. 114 D.L. 18/2020	Cap. 0/0		1.052,00	1.052,00	0,00	732,00	0,00	0,00	0,00	320,00	320,00
Cap. 2550/0	FONDO DI SOSTEGNO ALLE ATTIVITA' ECONOMICHE, ARTIGIANALI E COMMERCIALI	Cap. 0/0		26.969,00	26.969,00	17.979,00	26.969,00	0,00	0,00	0,00	17.979,00	17.979,00
Totale Vincoli derivanti da Trasferimenti				28.142,00	28.021,00	24.129,03	33.851,03	0,00	0,00	0,00	18.299,00	18.420,00
Totale risorse vincolate (I=I/1+I/2+I/3+I/4+I/5)				131.181,22	130.287,22	30.590,23	122.745,47	0,00	0,00	0,00	38.131,98	39.025,98

Cap. di entrata	Descrizione	Cap. di spesa correlato	Descrizione	Risorse vinc. nel risultato di amministrazione al 1/1/2021	Risorse vincolate applicate al bilancio dell'esercizio 2021	Entrate vincolate accertate nell'esercizio 2021	Impegni eserc. 2021 finanziati da entrate vincolate accertate nell'esercizio o da quote vincolate del risultato di amministrazione	Fondo plur. vinc. al 31/12/2021 finanziato da entrate vincolate accertate nell'esercizio o da quote vincolate del risultato di amministrazione	Cancellazione di residui attivi vincolati o eliminazione del vincolo su quote del risultato di amministrazione (+) e cancellazione di residui passivi finanziati da risorse vincolate (-) (gestione dei residui):	Cancellazione nell'esercizio N di impegni finanziati dal fondo pluriennale vincolato dopo l'approvazione del rendiconto dell'esercizio 2020 non reimpegnati nell'esercizio 2021	Risorse vincolate nel bilancio al 31/12/2021	Risorse vincolate nel risultato di amministrazione al 31/12/2021
				(a)	(b)	(c)	(d)	(e)	(f)	(g)	(h)=(b)+(c)-(d)-(e)+(g)	(i)=(a)+(c)-(d)-(e)-(f)+(g)
											0,00	0,00
											0,00	0,00
											0,00	0,00
											0,00	0,00
											0,00	0,00
											0,00	0,00
											19.832,98	20.605,98
											18.299,00	18.420,00
											0,00	0,00
											0,00	0,00
											0,00	0,00
											38.131,98	39.025,98

COMUNE DI IMER
PROVINCIA DI TRENTO

ELENCO ANALITICO DELLE RISORSE DESTINATE AGLI INVESTIMENTI NEL RISULTATO DI AMMINISTRAZIONE (*)

Cap. di entrata	Descrizione	Cap. di spesa	Descrizione	Risorse destinate agli investim. al 1/1/2021	Entrate destinate agli investimenti accertate nell'esercizio 2021	Impegni eserc. 2021 finanziati da entrate destinate accertate nell'esercizio o da quote destinate del risultato di amministrazione	Fondo plurienn. vinc. al 31/12/2021 finanziato da entrate destinate accertate nell'esercizio o da quote destinate del risultato di amministrazione	Cancellazione di residui attivi costituiti da risorse destinate agli investimenti o eliminazione della destinazione su quote del risultato di amministrazione (+) e cancellazione di residui passivi finanziati da risorse destinate agli investimenti (-) (gestione dei residui)	Risorse destinate agli investim. al 31/12/2021
				(a)	(b)	(c)	(d)	(e)	(f)=(a) +(b) - (c)-(d)-(e)
Cap. 1/5	AVANZO DI AMMINISTRAZIONE NON VINCOLATO DESTINATO ALLE SPESE DI INVESTIMENTO	Cap. 0/0		7.389,59	214.418,35	0,00	221.807,94	0,00	0,00
Cap. 1/7	AVANZO DI AMMINISTRAZIONE LIBERO A FINANZIAMENTO SPESE DI INVESTIMENTO	Cap. 0/0		35.965,29	73.391,47	58.123,72	51.233,04	0,00	0,00
Cap. 2/5000	FONDO PLURIENNALE VINCOLATO SPESE IN CONTO CAPITALE	Cap. 0/0		17.195,48	0,00	17.195,48	0,00	-21.960,48	21.960,48
Cap. 4115/0	CANONI AGGIUNTIVI DA CONCESSIONI GRANDI DERIVAZIONI B.I.M. L.P. 6/1998	Cap. 0/0		44.745,16	0,00	44.745,16	0,00	0,00	0,00
Cap. 4305/0	CONTRIBUTO P.A.T. FONDO INVESTIMENTI BUDGET	Cap. 0/0		1.733,75	0,00	1.733,75	0,00	0,00	0,00
Cap. 4310/0	UTILIZZO QUOTA EX FONDO INVESTIMENTI MINORI PER SPESE CONTO CAPITALE	Cap. 0/0		105.925,33	139.011,36	142.834,80	0,00	0,00	102.101,89
Cap. 4360/0	CONTRIBUTO PAT PER REVISIONE PIANO DI GESTIONE FORESTALE AZIENDALE	Cap. 0/0		1.463,75	0,00	1.463,75	0,00	0,00	0,00
Totale				214.418,35	426.821,18	266.096,66	273.040,98	-21.960,48	124.062,37
Totale quote accantonate nel risultato di amministrazione riguardanti le risorse destinate agli investimenti (g)									0,00
Totale risorse destinate nel risultato di amministrazione al netto di quelle che sono state oggetto di accantonamenti (h = Totale f - g)									124.062,37

COMUNE DI IMER
 PROVINCIA DI TRENTO
VERIFICA EQUILIBRI 2021
 EQUILIBRI DI BILANCIO

EQUILIBRIO ECONOMICO-FINANZIARIO		COMPETENZA
A) Fondo pluriennale vincolato per spese correnti iscritto in entrata	(+)	25.563,26
AA) Recupero disavanzo di amministrazione esercizio precedente	(-)	0,00
B) Entrate titoli 1.00 - 2.00 - 3.00	(+)	1.484.266,58
<i>di cui per estinzione anticipata di prestiti</i>		0,00
C) Entrate Titolo 4.02.06 - Contributi agli investimenti direttamente destinati al rimborso dei prestiti da amministrazioni pubbliche	(+)	0,00
D) Spese Titolo 1.00 - Spese correnti	(-)	1.417.149,65
<i>- di cui spese correnti non ricorrenti finanziate con utilizzo del risultato di amministrazione</i>		0,00
D1) Fondo pluriennale vincolato di parte corrente (di spesa)	(-)	23.141,51
E) Spese Titolo 2.04 - Altri trasferimenti in conto capitale	(-)	0,00
E1) Fondo pluriennale vincolato di spesa - titolo 2.04 Altri trasferimenti in conto capitale	(-)	0,00
F1) Spese Titolo 4.00 - Quote di capitale amm.to dei mutui e prestiti obbligazionari	(-)	19.225,15
<i>di cui per estinzione anticipata di prestiti</i>		0,00
F2) Fondo anticipazioni di liquidità		0,00
G) Somma finale (G=A-AA+B+C-D-D1-E-E1-F1-F2)		50.313,53
ALTRE POSTE DIFFERENZIALI, PER ECCEZIONI PREVISTE DA NORME DI LEGGE E DAI PRINCIPI CONTABILI, CHE HANNO EFFETTO SULL'EQUILIBRIO EX ARTICOLO 162, COMMA 6, DEL TESTO UNICO DELLE LEGGI SULL'ORDINAMENTO DEGLI ENTI LOCALI		
H) Utilizzo avanzo di amministrazione per spese correnti e per rimborso prestiti	(+)	104.574,45
<i>di cui per estinzione anticipata di prestiti</i>		0,00
I) Entrate di parte capitale destinate a spese correnti in base a specifiche disposizioni di legge o dei principi contabili	(+)	0,00
<i>di cui per estinzione anticipata di prestiti</i>		0,00
L) Entrate di parte corrente destinate a spese di investimento in base a specifiche disposizioni di legge o dei principi contabili	(-)	4.206,00
M) Entrate da accensione di prestiti destinate a estinzione anticipata dei prestiti	(+)	0,00
O1) RISULTATO DI COMPETENZA DI PARTE CORRENTE (O1=G+H+I-L+M)		150.681,98
- Risorse accantonate di parte corrente stanziata nel bilancio dell'esercizio N	(-)	4.327,07
- Risorse vincolate di parte corrente nel bilancio	(-)	38.131,98
O2) EQUILIBRIO DI BILANCIO DI PARTE CORRENTE	(-)	108.222,93
- Variazione accantonamenti di parte corrente effettuata in sede di rendiconto(+)/(-)	(-)	-25.756,71
O3) EQUILIBRIO COMPLESSIVO DI PARTE CORRENTE		133.979,64

COMUNE DI IMER
 PROVINCIA DI TRENTO
VERIFICA EQUILIBRI 2021
 EQUILIBRI DI BILANCIO

EQUILIBRIO ECONOMICO-FINANZIARIO		COMPETENZA
P) Utilizzo avanzo di amministrazione per spese di investimento	(+)	313.522,59
Q) Fondo pluriennale vincolato per spese in conto capitale iscritto in entrata	(+)	494.242,04
R) Entrate Titoli 4.00-5.00-6.00	(+)	851.154,53
C) Entrate Titolo 4.02.06 - Contributi agli investimenti direttamente destinati al rimborso dei prestiti da amministrazioni pubbliche	(-)	0,00
I) Entrate di parte capitale destinate a spese correnti in base a specifiche disposizioni di legge o dei principi contabili	(-)	0,00
S1) Entrate Titolo 5.02 per Riscossioni crediti di breve termine	(-)	0,00
S2) Entrate Titolo 5.03 per Riscossioni crediti di medio-lungo termine	(-)	0,00
T) Entrate Titolo 5.04 relative a Altre entrate per riduzioni di attività finanziaria	(-)	0,00
L) Entrate di parte corrente destinate a spese di investimento in base a specifiche disposizioni di legge o dei principi contabili	(+)	4.206,00
M) Entrate da accensione di prestiti destinate a estinzione anticipata dei prestiti	(-)	0,00
U) Spese Titolo 2.00 - Spese in conto capitale	(-)	1.246.729,21
U1) Fondo pluriennale vincolato in c/capitale (di spesa)	(-)	292.333,58
V) Spese Titolo 3.01 per Acquisizioni di attività finanziarie	(-)	0,00
E) Spese Titolo 2.04 - Altri trasferimenti in conto capitale	(+)	0,00
E1) Fondo pluriennale vincolato di spesa - titolo 2.04 Altri trasferimenti in conto capitale	(+)	0,00
Z1) RISULTATO DI COMPETENZA IN C/CAPITALE (Z1) = P+Q+R-C-I-S1-S2-T+L-M-U-U1-U2-V+E+E1)		124.062,37
Z/1) Risorse accantonate in c/capitale stanziare nel bilancio dell'esercizio N	(-)	0,00
- Risorse vincolate in c/capitale nel bilancio	(-)	0,00
Z/2) EQUILIBRIO DI BILANCIO IN C/CAPITALE		124.062,37
- Variazione accantonamenti in c/capitale effettuata in sede di rendiconto(+)/(-)	(-)	0,00
Z3) EQUILIBRIO COMPLESSIVO IN CAPITALE		124.062,37

COMUNE DI IMER
 PROVINCIA DI TRENTO
VERIFICA EQUILIBRI 2021
 EQUILIBRI DI BILANCIO

EQUILIBRIO ECONOMICO-FINANZIARIO		COMPETENZA
S1) Entrate Titolo 5.02 per Riscossione crediti di breve termine	(+)	0,00
S2) Entrate Titolo 5.03 per Riscossione crediti di medio-lungo termine	(+)	0,00
T) Entrate Titolo 5.04 relative a Altre entrate per riduzioni di attività finanziarie	(+)	0,00
X1) Spese Titolo 3.02 per Concessione crediti di breve termine	(-)	0,00
X2) Spese Titolo 3.03 per Concessione crediti di medio-lungo termine	(-)	0,00
Y) Spese Titolo 3.04 per Altre spese per incremento di attività finanziarie	(-)	0,00
W1) RISULTATO DI COMPETENZA (W/1 = O1+Z1+S1+S2+T-X1-X2-Y)		274.744,35
Risorse accantonate stanziate nel bilancio dell'esercizio N		4.327,07
Risorse vincolate nel bilancio		38.131,98
W2/EQUILIBRIO DI BILANCIO		232.285,30
Variazione accantonamenti effettuata in sede di rendiconto		-25.756,71
W3/EQUILIBRIO COMPLESSIVO		258.042,01

Saldo corrente ai fini della copertura degli investimenti pluriennali:

O1) Risultato di competenza di parte corrente		150.681,98
Utilizzo risultato di amministrazione per il finanziamento di spese correnti ricorrenti e per il rimborso dei prestiti al netto del Fondo anticipazione di liquidità (H)	(-)	104.574,45
Entrate non ricorrenti che non hanno dato copertura a impegni	(-)	0,00
- Risorse accantonate di parte corrente stanziate nel bilancio dell'esercizio N (1)	(-)	4.327,07
- Variazione accantonamenti di parte corrente effettuata in sede di rendiconto (+)/(-)(2)	(-)	-25.756,71
- Risorse vincolate di parte corrente nel bilancio (3)	(-)	38.131,98
Equilibrio di parte corrente ai fini della copertura degli investimenti pluriennali.		29.405,19

A) Indicare l'importo iscritto in entrata del conto del bilancio alla corrispondente voce riguardante il fondo pluriennale vincolato.

C) Si tratta delle entrate in conto capitale relative ai soli contributi agli investimenti destinati al rimborso prestiti corrispondenti alla voce del piano dei conti finanziario con codifica E.4.02.06.00.000.

D1) Indicare l'importo complessivo delle voci relative al corrispondente fondo pluriennale vincolato risultante in spesa del conto del bilancio

E) Si tratta delle spese del titolo 2 per trasferimenti in conto capitale corrispondenti alla voce del piano dei conti finanziario con codifica U.2.04.00.00.000.

Q) Indicare l'importo iscritto in entrata del conto del bilancio alla corrispondente voce riguardante il fondo pluriennale vincolato.

S1) Si tratta delle entrate del titolo 5 limitatamente alle riscossioni crediti di breve termine corrispondenti alla voce del piano dei conti finanziario con codifica E.5.02.00.00.000.

S2) Si tratta delle entrate del titolo 5 limitatamente alle riscossioni crediti di medio-lungo termine corrispondenti alla voce del piano dei conti finanziario con codifica E.5.03.00.00.000.

T) Si tratta delle entrate del titolo 5 limitatamente alle altre entrate per riduzione di attività finanziarie corrispondenti alla voce del piano dei conti finanziario con codifica E.5.04.00.00.000.

U1) Indicare l'importo complessivo delle voci relative al corrispondente fondo pluriennale vincolato risultante in spesa del conto del bilancio

X1) Si tratta delle spese del titolo 3 limitatamente alle concessioni di crediti di breve termine corrispondenti alla voce del piano dei conti finanziario con codifica U.3.02.00.00.000.

X2) Si tratta delle spese del titolo 3 limitatamente alle concessioni di crediti di medio-lungo termine corrispondenti alla voce del piano dei conti finanziario con codifica U.3.03.00.00.000.

Y) Si tratta delle spese del titolo 3 limitatamente alle altre spese per incremento di attività finanziarie corrispondenti alla voce del piano dei conti finanziario con codifica U.3.04.00.00.000.

(1) Inserire la quota corrente del totale della colonna c) dell'allegato a/1 "Elenco analitico delle risorse accantonate nel risultato di amministrazione" al netto dell'accantonamento al fondo anticipazioni di liquidità, già considerato ai fini della determinazione del saldo di parte corrente.

(2) Inserire la quota corrente del 1 totale della colonna d) dell'allegato a/1 "Elenco analitico delle risorse accantonate nel risultato di amministrazione" al netto dell'accantonamento al Fondo anticipazioni di liquidità, già considerato ai fini della determinazione.

(3) Inserire l'importo della quota corrente della prima colonna della riga n) dell'allegato a/2 "Elenco analitico delle risorse vincolate nel risultato di amministrazione" al netto delle quote correnti vincolate al 31/12 finanziate dal risultato di amministrazione iniziale.

COMUNE DI IMER
PROVINCIA DI TRENTO

CONTO DEL BILANCIO - RIEPILOGO GENERALE DELLE ENTRATE 2021

TITOLO	DENOMINAZIONE	RESIDUI ATTIVI AL 1/1/2021 (RS)		RISCOSSIONI IN C/RESIDUI (RR)		RIACCERTAMENTI RESIDUI (R)		RESIDUI ATTIVI DA ESERCIZI PRECEDENTI (EP = RS -RR+R)	
		PREVISIONI DEFINITIVE DI COMPETENZA (CP)		RISCOSSIONI IN C/COMPETENZA (RC)		ACCERTAMENTI (A)		MAGGIORI O MINORI ENTRATE DI COMPETENZA =A-CP	
		PREVISIONI DEFINITIVE DI CASSA (CS)		TOTALE RISCOSSIONI (TR=RR+RC)		MAGGIORI O MINORI ENTRATE DI CASSA =TR-CS		TOTALE RESIDUI ATTIVI DA RIPORTARE (TR=EP+EC)	
	FONDO PLURIENNALE VINCOLATO PER SPESE CORRENTI (1)	CP	25.563,26						
	FONDO PLURIENNALE VINCOLATO PER SPESE IN CONTO CAPITALE (1)	CP	494.242,04						
	UTILIZZO AVANZO DI AMMINISTRAZIONE (2)	CP	418.097,04						
	- di cui Utilizzo Fondo anticipazioni di liquidità	CP	0,00						
TITOLO 1	ENTRATE CORRENTI DI NATURA TRIBUTARIA, CONTRIBUTIVA E PEREQUATIVA	RS	50.955,62	RR	35.449,62	R	-1.973,00	EP	13.533,00
		CP	354.850,00	RC	318.735,74	A	322.665,74	CP	-32.184,26
		CS	405.805,62	TR	354.185,36	CS	-51.620,26	EC	3.930,00
								TR	17.463,00
TITOLO 2	TRASFERIMENTI CORRENTI	RS	735.856,71	RR	549.813,45	R	-0,38	EP	186.042,88
		CP	506.582,15	RC	41.686,91	A	463.839,72	CP	-42.742,43
		CS	1.242.438,86	TR	591.500,36	CS	-650.938,50	EC	422.152,81
								TR	608.195,69
TITOLO 3	ENTRATE EXTRATRIBUTARIE	RS	151.278,03	RR	144.194,57	R	-68,18	EP	7.015,28
		CP	734.557,95	RC	649.514,41	A	697.761,12	CP	-36.796,83
		CS	885.835,98	TR	793.708,98	CS	-92.127,00	EC	48.246,71
								TR	55.261,99
TITOLO 4	ENTRATE IN CONTO CAPITALE	RS	134.412,70	RR	29.000,00	R	0,00	EP	105.412,70
		CP	1.771.035,20	RC	665.593,36	A	851.154,53	CP	-919.880,67
		CS	1.905.447,90	TR	694.593,36	CS	-1.210.854,54	EC	185.561,17
								TR	290.973,87
TITOLO 5	ENTRATE DA RIDUZIONE DI ATTIVITA' FINANZIARIE	RS	0,00	RR	0,00	R	0,00	EP	0,00
		CP	0,00	RC	0,00	A	0,00	CP	0,00
		CS	0,00	TR	0,00	CS	0,00	EC	0,00
								TR	0,00
TITOLO 6	ACCENSIONE PRESTITI	RS	0,00	RR	0,00	R	0,00	EP	0,00
		CP	0,00	RC	0,00	A	0,00	CP	0,00
		CS	0,00	TR	0,00	CS	0,00	EC	0,00
								TR	0,00
TITOLO 7	ANTICIPAZIONI DA ISTITUTO TESORIERE/CASSIERE	RS	0,00	RR	0,00	R	0,00	EP	0,00
		CP	500.000,00	RC	127.021,26	A	127.021,26	CP	-372.978,74
		CS	500.000,00	TR	127.021,26	CS	-372.978,74	EC	0,00
								TR	0,00
TITOLO 9	ENTRATE PER CONTO TERZI E PARTITE DI GIRO	RS	75.592,19	RR	50.999,99	R	0,00	EP	24.592,20
		CP	1.750.000,00	RC	1.276.593,17	A	1.314.813,63	CP	-435.186,37
		CS	1.825.592,19	TR	1.327.593,16	CS	-497.999,03	EC	38.220,46
								TR	62.812,66

COMUNE DI IMER

PROVINCIA DI TRENTO

CONTO DEL BILANCIO - RIEPILOGO GENERALE DELLE ENTRATE 2021

TITOLO	DENOMINAZIONE	RESIDUI ATTIVI AL 1/1/2021 (RS)		RISCOSSIONI IN C/RESIDUI (RR)		RIACCERTAMENTI RESIDUI (R)		RESIDUI ATTIVI DA ESERCIZI PRECEDENTI (EP = RS -RR+R)		
		PREVISIONI DEFINITIVE DI COMPETENZA (CP)		RISCOSSIONI IN C/COMPETENZA (RC)		ACCERTAMENTI (A)		MAGGIORI O MINORI ENTRATE DI COMPETENZA =A-CP		
		PREVISIONI DEFINITIVE DI CASSA (CS)		TOTALE RISCOSSIONI (TR=RR+RC)		MAGGIORI O MINORI ENTRATE DI CASSA =TR-CS		TOTALE RESIDUI ATTIVI DA RIPORTARE (TR=EP+EC)		
TOTALE TITOLI	RS	1.148.095,25	RR	809.457,63	R	-2.041,56	CP	-1.839.769,30	EP	336.596,06
	CP	5.617.025,30	RC	3.079.144,85	A	3.777.256,00			EC	698.111,15
	CS	6.765.120,55	TR	3.888.602,48	CS	-2.876.518,07			TR	1.034.707,21
TOTALE GENERALE DELLE ENTRATE	RS	1.148.095,25	RR	809.457,63	R	-2.041,56	CP	-1.839.769,30	EP	336.596,06
	CP	6.554.927,64	RC	3.079.144,85	A	3.777.256,00			EC	698.111,15
	CS	6.765.120,55	TR	3.888.602,48	CS	-2.876.518,07			TR	1.034.707,21

COMUNE DI IMER

PROVINCIA DI TRENTO

**PROSPETTO DELLE ENTRATE DI BILANCIO PER TITOLI, TIPOLOGIE E CATEGORIE
ENTI LOCALI - 2021**

TITOLO TIPOLOGIA CATEGORIA	DENOMINAZIONE	ACCERTAMENTI	di cui entrate non ricorrenti	RISCOSSIONI IN C/COMPETENZA	RISCOSSIONI IN C/RESIDUI
	ENTRATE CORRENTI DI NATURA TRIBUTARIA, CONTRIBUTIVA E PEREQUATIVA				
1010100	Tipologia 101: Imposte tasse e proventi assimilati	322.665,74	4.206,00	318.735,74	35.449,62
1010106	Imposta municipale propria	322.665,74	4.206,00	318.735,74	35.236,00
1010108	Imposta comunale sugli immobili (ICI)	0,00	0,00	0,00	0,00
1010149	Tasse sulle concessioni comunali	0,00	0,00	0,00	0,00
1010152	Tassa occupazione spazi e aree pubbliche	0,00	0,00	0,00	213,62
1010153	Imposta comunale sulla pubblicità e diritto sulle pubbliche affissioni	0,00	0,00	0,00	0,00
1010176	Tassa sui servizi comunali (TASI)	0,00	0,00	0,00	0,00
1010199	Altre imposte, tasse e proventi n.a.c.	0,00	0,00	0,00	0,00
1000000	Totale TITOLO 1	322.665,74	4.206,00	318.735,74	35.449,62
	TRASFERIMENTI CORRENTI				
2010100	Tipologia 101: Trasferimenti correnti da Amministrazioni pubbliche	463.839,72	0,00	41.686,91	549.813,45
2010101	Trasferimenti correnti da Amministrazioni CENTRALI	17.979,00	0,00	0,00	26.968,62
2010102	Trasferimenti correnti da Amministrazioni LOCALI	445.860,72	0,00	41.686,91	522.844,83
2000000	Totale TITOLO 2	463.839,72	0,00	41.686,91	549.813,45
	ENTRATE EXTRATRIBUTARIE				
3010000	Tipologia 100: Vendita di beni e servizi e proventi derivanti dalla gestione dei beni	466.696,76	0,00	461.803,81	55.227,91
3010100	Vendita di beni	380.025,45	0,00	375.166,50	23.990,91
3010200	Entrate dalla vendita e dall'erogazione di servizi	40.140,42	0,00	40.140,42	27.237,00
3010300	Proventi derivanti dalla gestione dei beni	46.530,89	0,00	46.496,89	4.000,00

COMUNE DI IMER

PROVINCIA DI TRENTO

PROSPETTO DELLE ENTRATE DI BILANCIO PER TITOLI, TIPOLOGIE E CATEGORIE
ENTI LOCALI - 2021

TITOLO TIPOLOGIA CATEGORIA	DENOMINAZIONE	ACCERTAMENTI	di cui entrate non ricorrenti	RISCOSSIONI IN C/COMPETENZA	RISCOSSIONI IN C/RESIDUI
3020000	Tipologia 200: Proventi derivanti dall'attività di controllo e repressione delle irregolarità e degli illeciti	0,00	0,00	0,00	0,00
3020200	Entrate da famiglie derivanti dall'attività di controllo e repressione delle irregolarità e degli illeciti	0,00	0,00	0,00	0,00
3030000	Tipologia 300: Interessi attivi	0,00	0,00	0,00	0,00
3030300	Altri interessi attivi	0,00	0,00	0,00	0,00
3040000	Tipologia 400: Altre entrate da redditi da capitale	130.978,87	0,00	130.978,87	0,00
3040300	Entrate derivanti dalla distribuzione di utili e avanzi	130.978,87	0,00	130.978,87	0,00
3050000	Tipologia 500: Rimborsi e altre entrate correnti	100.085,49	0,00	56.731,73	88.966,66
3050200	Rimborsi in entrata	100.085,49	0,00	56.731,73	88.966,66
3059900	Altre entrate correnti n.a.c.	0,00	0,00	0,00	0,00
3000000	Totale TITOLO 3	697.761,12	0,00	649.514,41	144.194,57
	ENTRATE IN CONTO CAPITALE				
4020000	Tipologia 200: Contributi agli investimenti	437.875,99	0,00	252.314,82	29.000,00
4020100	Contributi agli investimenti da amministrazioni pubbliche	384.572,53	0,00	199.011,36	29.000,00
4020300	Contributi agli investimenti da Imprese	53.303,46	0,00	53.303,46	0,00
4030000	Tipologia 300: Altri trasferimenti in conto capitale	0,00	0,00	0,00	0,00
4030400	Trasferimenti in conto capitale da parte di amministrazioni pubbliche per cancellazione di debiti dell'amministrazione	0,00	0,00	0,00	0,00
4040000	Tipologia 400: Entrate da alienazione di beni materiali e immateriali	344.087,89	0,00	344.087,89	0,00
4040100	Alienazione di beni materiali	344.087,89	0,00	344.087,89	0,00
4050000	Tipologia 500: Altre entrate in conto capitale	69.190,65	2.700,00	69.190,65	0,00
4050100	Permessi da costruire	14.192,14	2.700,00	14.192,14	0,00
4050400	Altre entrate in conto capitale n.a.c.	54.998,51	0,00	54.998,51	0,00
4000000	Totale TITOLO 4	851.154,53	2.700,00	665.593,36	29.000,00

COMUNE DI IMER

PROVINCIA DI TRENTO

PROSPETTO DELLE ENTRATE DI BILANCIO PER TITOLI, TIPOLOGIE E CATEGORIE
ENTI LOCALI - 2021

TITOLO TIPOLOGIA CATEGORIA	DENOMINAZIONE	ACCERTAMENTI	di cui entrate non ricorrenti	RISCOSSIONI IN C/COMPETENZA	RISCOSSIONI IN C/RESIDUI
	ANTICIPAZIONI DA ISTITUTO TESORIERE/CASSIERE				
7010000	Tipologia 100: Anticipazioni da istituto tesoriere/cassiere	127.021,26	0,00	127.021,26	0,00
7010100	Anticipazioni da istituto tesoriere/cassiere	127.021,26	0,00	127.021,26	0,00
7000000	Totale TITOLO 7	127.021,26	0,00	127.021,26	0,00
	ENTRATE PER CONTO TERZI E PARTITE DI GIRO				
9010000	Tipologia 100: Entrate per partite di giro	1.259.135,90	0,00	1.258.135,90	1.000,00
9010100	Altre ritenute	287.478,19	0,00	287.478,19	0,00
9010200	Ritenute su redditi da lavoro dipendente	129.233,15	0,00	129.233,15	0,00
9019900	Altre entrate per partite di giro	842.424,56	0,00	841.424,56	1.000,00
9020000	Tipologia 200: Entrate per conto terzi	55.677,73	0,00	18.457,27	49.999,99
9020400	Depositi di/presso terzi	12.707,62	0,00	12.707,62	0,00
9029900	Altre entrate per conto terzi	42.970,11	0,00	5.749,65	49.999,99
9000000	Totale TITOLO 9	1.314.813,63	0,00	1.276.593,17	50.999,99
	TOTALE GENERALE DELLE ENTRATE	3.777.256,00	6.906,00	3.079.144,85	809.457,63

COMUNE DI IMER

PROVINCIA DI TRENTO

CONTO DEL BILANCIO - GESTIONE DELLE ENTRATE 2021

Dettaglio Capitoli, Articoli - Solo con importi

TITOLO TIPOLOGIA	DENOMINAZIONE	RESIDUI ATTIVI AL 1/1/2021 (RS)		RISCOSSIONI IN C/RESIDUI (RR)		RIACCERTAMENTI RESIDUI (R)		RESIDUI ATTIVI DA ESERCIZI PRECEDENTI (EP = RS -RR+R)	
		PREVISIONI DEFINITIVE DI COMPETENZA (CP)		RISCOSSIONI IN C/COMPETENZA (RC)		ACCERTAMENTI (A)		MAGGIORI O MINORI ENTRATE DI COMPETENZA =A-CP	
		PREVISIONI DEFINITIVE DI CASSA (CS)		TOTALE RISCOSSIONI (TR=RR+RC)		MAGGIORI O MINORI ENTRATE DI CASSA =TR-CS		TOTALE RESIDUI ATTIVI DA RIPORTARE (TR=EP+EC)	
	FONDO PLURIENNALE VINCOLATO PER SPESE CORRENTI (1)	CP	25.563,26						
	FONDO PLURIENNALE VINCOLATO PER SPESE IN CONTO CAPITALE (1)	CP	494.242,04						
	UTILIZZO AVANZO DI AMMINISTRAZIONE (2)	CP	418.097,04						
	<i>- di cui Utilizzo Fondo anticipazioni di liquidità</i>	CP	0,00						

TITOLO 1	ENTRATE CORRENTI DI NATURA TRIBUTARIA, CONTRIBUTIVA E PEREQUATIVA										
10101	Tipologia 101: Imposte tasse e proventi assimilati	RS	50.955,62	RR	35.449,62	R	-1.973,00			EP	13.533,00
		CP	354.850,00	RC	318.735,74	A	322.665,74	CP	-32.184,26	EC	3.930,00
		CS	405.805,62	TR	354.185,36	CS	-51.620,26			TR	17.463,00
	Cap. 1000.10 Cod. 1.0101.06 Pdc E.1.01.01.06.001 PROVENTI RELATIVI ALL'IMPOSTA IMMOBILIARE SEMPLICE (M.I.S.)	RS	0,00	RR	0,00	R	0,00			EP	0,00
		CP	344.850,00	RC	318.459,74	A	318.459,74	CP	-26.390,26	EC	0,00
		CS	344.850,00	TR	318.459,74	CS	-26.390,26			TR	0,00
	Cap. 1011.0 Cod. 1.0101.06 Pdc E.1.01.01.06.002 IMPOSTA MUNICIPALE PROPRIA DA ATTIVITA DI LIQUIDAZIONE E ACCERTAMENTO ANNI PRECEDENTI	RS	50.742,00	RR	35.236,00	R	-1.973,00			EP	13.533,00
		CP	10.000,00	RC	276,00	A	4.206,00	CP	-5.794,00	EC	3.930,00
		CS	60.742,00	TR	35.512,00	CS	-25.230,00			TR	17.463,00
	Cap. 1201.0 Cod. 1.0101.52 Pdc E.1.01.01.52.001 TASSA OCCUPAZIONE SPAZI ED AREE PUBBLICHE - TEMPORANEA	RS	213,62	RR	213,62	R	0,00			EP	0,00
		CP	0,00	RC	0,00	A	0,00	CP	0,00	EC	0,00
		CS	213,62	TR	213,62	CS	0,00			TR	0,00
10000	Totale TITOLO 1 ENTRATE CORRENTI DI NATURA TRIBUTARIA, CONTRIBUTIVA E P	RS	50.955,62	RR	35.449,62	R	-1.973,00			EP	13.533,00
		CP	354.850,00	RC	318.735,74	A	322.665,74	CP	-32.184,26	EC	3.930,00
		CS	405.805,62	TR	354.185,36	CS	-51.620,26			TR	17.463,00

COMUNE DI IMER

PROVINCIA DI TRENTO

CONTO DEL BILANCIO - GESTIONE DELLE ENTRATE 2021

Dettaglio Capitoli, Articoli - Solo con importi

TITOLO TIPOLOGIA	DENOMINAZIONE	RESIDUI ATTIVI AL 1/1/2021 (RS)		RISCOSSIONI IN C/RESIDUI (RR)		RIACCERTAMENTI RESIDUI (R)		RESIDUI ATTIVI DA ESERCIZI PRECEDENTI (EP = RS -RR+R)			
		PREVISIONI DEFINITIVE DI COMPETENZA (CP)		RISCOSSIONI IN C/COMPETENZA (RC)		ACCERTAMENTI (A)		MAGGIORI O MINORI ENTRATE DI COMPETENZA =A-CP			
		PREVISIONI DEFINITIVE DI CASSA (CS)		TOTALE RISCOSSIONI (TR=RR+RC)		MAGGIORI O MINORI ENTRATE DI CASSA =TR-CS		TOTALE RESIDUI ATTIVI DA RIPORTARE (TR=EP+EC)			
TITOLO 2	TRASFERIMENTI CORRENTI										
20101	Tipologia 101: Trasferimenti correnti da Amministrazioni pubbliche	RS	735.856,71	RR	549.813,45	R	-0,38		EP	186.042,88	
		CP	506.582,15	RC	41.686,91	A	463.839,72	CP	-42.742,43	EC	422.152,81
		CS	1.242.438,86	TR	591.500,36	CS	-650.938,50			TR	608.195,69
	Cap. 2210.0 Cod. 2.0101.02 Pdc E.2.01.01.02.001 CONTRIBUTO PEREQUATIVO DELLA PROVINCIA PER IL PAREGGIO DEL BILANCIO (ART. 6 L.P. 36/93)	RS	632.442,16	RR	446.399,28	R	0,00		EP	186.042,88	
		CP	310.000,00	RC	12.672,78	A	331.483,42	CP	21.483,42	EC	318.810,64
		CS	942.442,16	TR	459.072,06	CS	-483.370,10			TR	504.853,52
	Cap. 2235.0 Cod. 2.0101.02 Pdc E.2.01.01.02.001 UTILIZZO QUOTA EX FONDO INVESTIMENTI MINORI PER SPESE CORRENTI	RS	0,00	RR	0,00	R	0,00		EP	0,00	
		CP	89.225,15	RC	19.225,15	A	19.225,15	CP	-70.000,00	EC	0,00
		CS	89.225,15	TR	19.225,15	CS	-70.000,00			TR	0,00
	Cap. 2236.0 Cod. 2.0101.02 Pdc E.2.01.01.02.001 CONTRIBUTO IN CONTO ANNUALITÀ OPERE PUBBLICHE	RS	0,00	RR	0,00	R	0,00		EP	0,00	
		CP	330,00	RC	338,46	A	338,46	CP	8,46	EC	0,00
		CS	330,00	TR	338,46	CS	8,46			TR	0,00
	Cap. 2265.0 Cod. 2.0101.02 Pdc E.2.01.01.02.001 TRASFERIMENTI PER FUNZIONI INERENTI L'ISTRUZIONE PUBBLICA: SCUOLE MATERNE	RS	67.657,68	RR	67.657,68	R	0,00		EP	0,00	
		CP	78.000,00	RC	7.487,00	A	85.887,44	CP	7.887,44	EC	78.400,44
		CS	145.657,68	TR	75.144,68	CS	-70.513,00			TR	78.400,44
	Cap. 2285.0 Cod. 2.0101.02 Pdc E.2.01.01.02.001 TRASFERIMENTI PER FUNZIONI NEL CAMPO SOCIALE : FONDO PER LA FAMIGLIA SUSSIDIO AGGIUNTIVO PER SERVIZIO TAGESMUTTER	RS	8.647,07	RR	8.647,07	R	0,00		EP	0,00	
		CP	9.000,00	RC	0,00	A	6.962,73	CP	-2.037,27	EC	6.962,73
		CS	17.647,07	TR	8.647,07	CS	-9.000,00			TR	6.962,73
	Cap. 2295.0 Cod. 2.0101.02 Pdc E.2.01.01.02.001 QUOTA 5 PER MILLE DELL'IRPEF DESTINATO ALLE ATTIVITA' SOCIALI DEL COMUNE	RS	0,00	RR	0,00	R	0,00		EP	0,00	
		CP	500,00	RC	273,92	A	273,92	CP	-226,08	EC	0,00
		CS	500,00	TR	273,92	CS	-226,08			TR	0,00
	Cap. 2299.0 Cod. 2.0101.02 Pdc E.2.01.01.02.001 ALTRI TRASFERIMENTI CORRENTI DALLA P.A.T. (SANIFONDS)	RS	140,80	RR	140,80	R	0,00		EP	0,00	
		CP	1.548,00	RC	1.689,60	A	1.689,60	CP	141,60	EC	0,00
		CS	1.688,80	TR	1.830,40	CS	141,60			TR	0,00
	Cap. 2550.0 Cod. 2.0101.01 Pdc E.2.01.01.01.001 FONDO DI SOSTEGNO ALLE ATTIVITA' ECONOMICHE, ARTIGIANALI E COMMERCIALI	RS	26.969,00	RR	26.968,62	R	-0,38		EP	0,00	
		CP	17.979,00	RC	0,00	A	17.979,00	CP	0,00	EC	17.979,00
		CS	44.948,00	TR	26.968,62	CS	-17.979,38			TR	17.979,00

COMUNE DI IMER

PROVINCIA DI TRENTO

CONTO DEL BILANCIO - GESTIONE DELLE ENTRATE 2021

Dettaglio Capitoli, Articoli - Solo con importi

TITOLO TIPOLOGIA	DENOMINAZIONE	RESIDUI ATTIVI AL 1/1/2021 (RS)		RISCOSSIONI IN C/RESIDUI (RR)		RIACCERTAMENTI RESIDUI (R)		RESIDUI ATTIVI DA ESERCIZI PRECEDENTI (EP = RS -RR+R)	
		PREVISIONI DEFINITIVE DI COMPETENZA (CP)		RISCOSSIONI IN C/COMPETENZA (RC)		ACCERTAMENTI (A)		MAGGIORI O MINORI ENTRATE DI COMPETENZA =A-CP	
		PREVISIONI DEFINITIVE DI CASSA (CS)		TOTALE RISCOSSIONI (TR=RR+RC)		MAGGIORI O MINORI ENTRATE DI CASSA =TR-CS		TOTALE RESIDUI ATTIVI DA RIPORTARE (TR=EP+EC)	
20000	Totale TITOLO 2 TRASFERIMENTI CORRENTI	RS	735.856,71	RR	549.813,45	R	-0,38	EP	186.042,88
		CP	506.582,15	RC	41.686,91	A	463.839,72	CP	-42.742,43
		CS	1.242.438,86	TR	591.500,36	CS	-650.938,50	TR	608.195,69

COMUNE DI IMER

PROVINCIA DI TRENTO

CONTO DEL BILANCIO - GESTIONE DELLE ENTRATE 2021

Dettaglio Capitoli, Articoli - Solo con importi

TITOLO TIPOLOGIA	DENOMINAZIONE	RESIDUI ATTIVI AL 1/1/2021 (RS)		RISCOSSIONI IN C/RESIDUI (RR)		RIACCERTAMENTI RESIDUI (R)		RESIDUI ATTIVI DA ESERCIZI PRECEDENTI (EP = RS -RR+R)			
		PREVISIONI DEFINITIVE DI COMPETENZA (CP)		RISCOSSIONI IN C/COMPETENZA (RC)		ACCERTAMENTI (A)		MAGGIORI O MINORI ENTRATE DI COMPETENZA =A-CP			
		PREVISIONI DEFINITIVE DI CASSA (CS)		TOTALE RISCOSSIONI (TR=RR+RC)		MAGGIORI O MINORI ENTRATE DI CASSA =TR-CS		TOTALE RESIDUI ATTIVI DA RIPORTARE (TR=EP+EC)			
TITOLO 3	ENTRATE EXTRATRIBUTARIE										
30100	Tipologia 100: Vendita di beni e servizi e proventi derivanti dalla gestione dei beni	RS	62.311,37	RR	55.227,91	R	-68,18		EP	7.015,28	
		CP	489.194,39	RC	461.803,81	A	466.696,76	CP	-22.497,63	EC	4.892,95
		CS	551.505,76	TR	517.031,72	CS	-34.474,04		TR	11.908,23	
	Cap. 3005.0 Cod. 3.0102.00 Pdc E.3.01.02.01.032 DIRITTI DI ROGITO RISCOSSI SU CONTRATTI	RS	0,00	RR	0,00	R	0,00		EP	0,00	
		CP	3.000,00	RC	1.931,89	A	1.931,89	CP	-1.068,11	EC	0,00
		CS	3.000,00	TR	1.931,89	CS	-1.068,11		TR	0,00	
	Cap. 3020.10 Cod. 3.0101.00 Pdc E.3.01.01.01.003 PROVENTI DERIVANTI DA RILASCIO DI PERMESSI PER LA RACCOLTA DI FUNGHI (L.P. 16/91)	RS	0,00	RR	0,00	R	0,00		EP	0,00	
		CP	4.000,00	RC	3.287,00	A	3.287,00	CP	-713,00	EC	0,00
		CS	4.000,00	TR	3.287,00	CS	-713,00		TR	0,00	
	Cap. 3025.0 Cod. 3.0102.00 Pdc E.3.01.02.01.032 DIRITTI SEGRETERIA SU CONCESSIONI EDILIZIE E SU ALTRI SERVIZI	RS	0,00	RR	0,00	R	0,00		EP	0,00	
		CP	1.500,00	RC	1.424,05	A	1.424,05	CP	-75,95	EC	0,00
		CS	1.500,00	TR	1.424,05	CS	-75,95		TR	0,00	
	Cap. 3030.0 Cod. 3.0102.00 Pdc E.3.01.02.01.032 DIRITTI SEGRETERIA SU CERTIFICATI	RS	0,00	RR	0,00	R	0,00		EP	0,00	
		CP	100,00	RC	142,48	A	142,48	CP	42,48	EC	0,00
		CS	100,00	TR	142,48	CS	42,48		TR	0,00	
	Cap. 3031.0 Cod. 3.0102.00 Pdc E.3.01.02.01.032 DIRITTI RILASCIO CARTE D'IDENTITA'	RS	0,00	RR	0,00	R	0,00		EP	0,00	
		CP	1.000,00	RC	661,00	A	661,00	CP	-339,00	EC	0,00
		CS	1.000,00	TR	661,00	CS	-339,00		TR	0,00	
	Cap. 3050.0 Cod. 3.0102.00 Pdc E.3.01.02.01.008 PROVENTI DELLE MENSE E REFEZIONE SCOLASTICA - (SERVIZIO RILEVANTE FINI I.V.A.)	RS	0,00	RR	0,00	R	0,00		EP	0,00	
		CP	8.000,00	RC	7.256,00	A	7.256,00	CP	-744,00	EC	0,00
		CS	8.000,00	TR	7.256,00	CS	-744,00		TR	0,00	
	Cap. 3125.0 Cod. 3.0101.00 Pdc E.3.01.01.01.004 PROVENTI DEL SERVIZIO ACQUEDOTTO COMUNALE - (SERVIZIO RILEVANTE FINI I.V.A.)	RS	10.191,10	RR	8.652,95	R	0,00		EP	1.538,15	
		CP	39.500,00	RC	37.298,04	A	39.500,00	CP	0,00	EC	2.201,96
		CS	49.691,10	TR	45.950,99	CS	-3.740,11		TR	3.740,11	
	Cap. 3126.0 Cod. 3.0101.00 Pdc E.3.01.01.01.004 PROVENTI DERIVANTI DALLA GESTIONE DELLA "CASA DELL'ACQUA" (SERVIZIO RILEVANTE FINI I.V.A.)	RS	0,00	RR	0,00	R	0,00		EP	0,00	
		CP	2.000,00	RC	1.356,85	A	1.356,85	CP	-643,15	EC	0,00
		CS	2.000,00	TR	1.356,85	CS	-643,15		TR	0,00	

COMUNE DI IMER

PROVINCIA DI TRENTO

CONTO DEL BILANCIO - GESTIONE DELLE ENTRATE 2021

Dettaglio Capitoli, Articoli - Solo con importi

TITOLO TIPOLOGIA	DENOMINAZIONE	RESIDUI ATTIVI AL 1/1/2021 (RS)		RISCOSSIONI IN C/RESIDUI (RR)		RIACCERTAMENTI RESIDUI (R)				RESIDUI ATTIVI DA ESERCIZI PRECEDENTI (EP = RS -RR+R)	
		PREVISIONI DEFINITIVE DI COMPETENZA (CP)		RISCOSSIONI IN C/COMPETENZA (RC)		ACCERTAMENTI (A)		MAGGIORI O MINORI ENTRATE DI COMPETENZA =A-CP		RESIDUI ATTIVI DA ESERCIZIO DI COMPETENZA (EC=A-RC)	
		PREVISIONI DEFINITIVE DI CASSA (CS)		TOTALE RISCOSSIONI (TR=RR+RC)		MAGGIORI O MINORI ENTRATE DI CASSA =TR-CS				TOTALE RESIDUI ATTIVI DA RIPORTARE (TR=EP+EC)	
Cap. 3130.0 Cod. 3.0101.00 Pdc E.3.01.01.01.004 PROVENTI DEL SERVIZIO FOGNATURA - SCARICHI CIVILI - (SERVIZIO RILEVANTE FINI I.V.A.)	RS	2.578,30	RR	2.493,63	R	0,00			EP	84,67	
	CP	10.500,00	RC	10.250,24	A	10.500,00	CP	0,00	EC	249,76	
	CS	13.078,30	TR	12.743,87	CS	-334,43			TR	334,43	
Cap. 3135.0 Cod. 3.0101.00 Pdc E.3.01.01.01.004 PROVENTI DEL SERVIZIO DEPURAZIONE ACQUE - SCARICHI CIVILI - (SERVIZIO RILEVANTE FINI I.V.A.)	RS	18.304,97	RR	12.844,33	R	-68,18			EP	5.392,46	
	CP	54.000,00	RC	51.592,77	A	54.000,00	CP	0,00	EC	2.407,23	
	CS	72.304,97	TR	64.437,10	CS	-7.867,87			TR	7.799,69	
Cap. 3140.0 Cod. 3.0102.00 Pdc E.3.01.02.01.021 RIMBORSO DA AZIENDA AMBIENTE SPESE INERENTI LA GESTIONE T.I.A. E SPAZZAMENTO STRADE	RS	27.237,00	RR	27.237,00	R	0,00			EP	0,00	
	CP	27.690,00	RC	27.690,00	A	27.690,00	CP	0,00	EC	0,00	
	CS	54.927,00	TR	54.927,00	CS	0,00			TR	0,00	
Cap. 3162.0 Cod. 3.0102.00 Pdc E.3.01.02.01.014 PROVENTI DEI SERVIZI CIMITERIALI DIVERSI	RS	0,00	RR	0,00	R	0,00			EP	0,00	
	CP	1.200,00	RC	1.035,00	A	1.035,00	CP	-165,00	EC	0,00	
	CS	1.200,00	TR	1.035,00	CS	-165,00			TR	0,00	
Cap. 3250.0 Cod. 3.0103.00 Pdc E.3.01.03.02.002 FITTI ATTIVI DI FABBRICATI	RS	4.000,00	RR	4.000,00	R	0,00			EP	0,00	
	CP	21.000,00	RC	21.045,98	A	21.045,98	CP	45,98	EC	0,00	
	CS	25.000,00	TR	25.045,98	CS	45,98			TR	0,00	
Cap. 3255.0 Cod. 3.0103.00 Pdc E.3.01.03.02.001 FITTI ATTIVI DI FONDI RUSTICI (CONCESSIONI D'USO)	RS	0,00	RR	0,00	R	0,00			EP	0,00	
	CP	19.107,80	RC	19.073,80	A	19.107,80	CP	0,00	EC	34,00	
	CS	19.107,80	TR	19.073,80	CS	-34,00			TR	34,00	
Cap. 3260.10 Cod. 3.0101.00 Pdc E.3.01.01.01.003 PROVENTI DEL TAGLIO ORDINARIO BOSCHI - (SERVIZIO RILEVANTE FINI I.V.A.)	RS	0,00	RR	0,00	R	0,00			EP	0,00	
	CP	193.787,80	RC	230.585,52	A	230.585,52	CP	36.797,72	EC	0,00	
	CS	193.787,80	TR	230.585,52	CS	36.797,72			TR	0,00	
Cap. 3261.10 Cod. 3.0101.00 Pdc E.3.01.01.01.003 PROVENTI CESSIONE LEGNAME AD USO CIVICO (SERVIZIO RILEVANTE FINI I.V.A.)	RS	0,00	RR	0,00	R	0,00			EP	0,00	
	CP	500,00	RC	446,60	A	446,60	CP	-53,40	EC	0,00	
	CS	500,00	TR	446,60	CS	-53,40			TR	0,00	
Cap. 3263.10 Cod. 3.0101.00 Pdc E.3.01.01.01.003 RECUPERO DELLE SPESE DI FATTURAZIONE DEL LEGNAME - (SERVIZIO RILEVANTE FINI I.V.A.)	RS	0,00	RR	0,00	R	0,00			EP	0,00	
	CP	50.000,00	RC	0,00	A	0,00	CP	-50.000,00	EC	0,00	
	CS	50.000,00	TR	0,00	CS	-50.000,00			TR	0,00	

COMUNE DI IMER

PROVINCIA DI TRENTO

CONTO DEL BILANCIO - GESTIONE DELLE ENTRATE 2021

Dettaglio Capitoli, Articoli - Solo con importi

TITOLO TIPOLOGIA	DENOMINAZIONE	RESIDUI ATTIVI AL 1/1/2021 (RS)		RISCOSSIONI IN C/RESIDUI (RR)		RIACCERTAMENTI RESIDUI (R)		RESIDUI ATTIVI DA ESERCIZI PRECEDENTI (EP = RS -RR+R)			
		PREVISIONI DEFINITIVE DI COMPETENZA (CP)		RISCOSSIONI IN C/COMPETENZA (RC)		ACCERTAMENTI (A)		MAGGIORI O MINORI ENTRATE DI COMPETENZA =A-CP			
		PREVISIONI DEFINITIVE DI CASSA (CS)		TOTALE RISCOSSIONI (TR=RR+RC)		MAGGIORI O MINORI ENTRATE DI CASSA =TR-CS		TOTALE RESIDUI ATTIVI DA RIPORTARE (TR=EP+EC)			
	Cap. 3272.0 Cod. 3.0103.00 Pdc E.3.01.03.01.002 CANONE PATRIMONIALE DI CONCESSIONE, AUTORIZZAZIONE O ESPOSIZIONE PUBBLICITARIA	RS	0,00	RR	0,00	R	0,00		EP	0,00	
		CP	1.300,00	RC	1.950,59	A	1.950,59	CP	650,59	EC	0,00
		CS	1.300,00	TR	1.950,59	CS	650,59		TR	0,00	
	Cap. 3273.0 Cod. 3.0103.00 Pdc E.3.01.03.01.003 CANONE DI CONCESSIONE PER L'OCCUPAZIONE TEMPORANEA DELLE AREE E DEGLI SPAZI APPARTENENTI AL DEMANIO O AL PATRIMONIO INDISPONIBILE	RS	0,00	RR	0,00	R	0,00		EP	0,00	
		CP	650,00	RC	655,52	A	655,52	CP	5,52	EC	0,00
		CS	650,00	TR	655,52	CS	5,52		TR	0,00	
	Cap. 3274.0 Cod. 3.0103.00 Pdc E.3.01.03.01.003 CANONE DI CONCESSIONE PER L'OCCUPAZIONE PERMANENTE DELLE AREE E DEGLI SPAZI APPARTENENTI AL DEMANIO O AL PATRIMONIO INDISPONIBILE	RS	0,00	RR	0,00	R	0,00		EP	0,00	
		CP	3.808,79	RC	3.771,00	A	3.771,00	CP	-37,79	EC	0,00
		CS	3.808,79	TR	3.771,00	CS	-37,79		TR	0,00	
	Cap. 3275.10 Cod. 3.0101.00 Pdc E.3.01.01.01.004 SOVRACANONI SULLE CONCESSIONI DI DERIVAZIONI D'ACQUA A SCOPO IDROELETTRICO	RS	0,00	RR	0,00	R	0,00		EP	0,00	
		CP	46.000,00	RC	39.795,98	A	39.795,98	CP	-6.204,02	EC	0,00
		CS	46.000,00	TR	39.795,98	CS	-6.204,02		TR	0,00	
	Cap. 3276.10 Cod. 3.0101.00 Pdc E.3.01.01.01.004 CENSI, CANONI ED ALTRE PRESTAZIONI (CANONE PASSAGGIO ELETTRORODOTTO)	RS	0,00	RR	0,00	R	0,00		EP	0,00	
		CP	550,00	RC	553,50	A	553,50	CP	3,50	EC	0,00
		CS	550,00	TR	553,50	CS	3,50		TR	0,00	
30400	Tipologia 400: Altre entrate da redditi da capitale	RS	0,00	RR	0,00	R	0,00		EP	0,00	
		CP	131.000,00	RC	130.978,87	A	130.978,87	CP	-21,13	EC	0,00
		CS	131.000,00	TR	130.978,87	CS	-21,13		TR	0,00	
	Cap. 3350.10 Cod. 3.0403.00 Pdc E.3.04.03.01.001 PROVENTI DA ASSEGNAZIONI A SEGUITO RIPARTO UTILI DELLA AZIENDA CONSORZIALE SERVIZI MUNICIPALIZZATI DI PRIMIERO	RS	0,00	RR	0,00	R	0,00		EP	0,00	
		CP	131.000,00	RC	130.978,87	A	130.978,87	CP	-21,13	EC	0,00
		CS	131.000,00	TR	130.978,87	CS	-21,13		TR	0,00	
30500	Tipologia 500: Rimborsi e altre entrate correnti	RS	88.966,66	RR	88.966,66	R	0,00		EP	0,00	
		CP	114.363,56	RC	56.731,73	A	100.085,49	CP	-14.278,07	EC	43.353,76
		CS	203.330,22	TR	145.698,39	CS	-57.631,83		TR	43.353,76	
	Cap. 3400.0 Cod. 3.0502.00 Pdc E.3.05.02.04.002 RECUPERO SPESE AMBULATORIO MEDICO	RS	150,00	RR	150,00	R	0,00		EP	0,00	
		CP	6.360,00	RC	5.760,00	A	6.360,00	CP	0,00	EC	600,00
		CS	6.510,00	TR	5.910,00	CS	-600,00		TR	600,00	

COMUNE DI IMER

PROVINCIA DI TRENTO

CONTO DEL BILANCIO - GESTIONE DELLE ENTRATE 2021

Dettaglio Capitoli, Articoli - Solo con importi

TITOLO TIPOLOGIA	DENOMINAZIONE	RESIDUI ATTIVI AL 1/1/2021 (RS)		RISCOSSIONI IN C/RESIDUI (RR)		RIACCERTAMENTI RESIDUI (R)		RESIDUI ATTIVI DA ESERCIZI PRECEDENTI (EP = RS -RR+R)			
		PREVISIONI DEFINITIVE DI COMPETENZA (CP)		RISCOSSIONI IN C/COMPETENZA (RC)		ACCERTAMENTI (A)		MAGGIORI O MINORI ENTRATE DI COMPETENZA =A-CP		RESIDUI ATTIVI DA ESERCIZIO DI COMPETENZA (EC=A-RC)	
		PREVISIONI DEFINITIVE DI CASSA (CS)		TOTALE RISCOSSIONI (TR=RR+RC)		MAGGIORI O MINORI ENTRATE DI CASSA =TR-CS				TOTALE RESIDUI ATTIVI DA RIPORTARE (TR=EP+EC)	
Cap. 3401.0 Cod. 3.0502.00 Pdc E.3.05.02.04.002 RECUPERO SPESE RISCALDAMENTO PIANO SUPERIORE P.ED. 442/1 - MAGAZZINO COMUNALE	RS	0,00	RR	0,00	R	0,00		EP	0,00		
	CP	1.500,00	RC	1.487,92	A	1.487,92	CP	-12,08	EC	0,00	
	CS	1.500,00	TR	1.487,92	CS	-12,08		TR	0,00		
Cap. 3402.0 Cod. 3.0502.00 Pdc E.3.05.02.04.002 RECUPERO SPESE EDIFICIO EX SCUOLE ELEMENTARI	RS	0,00	RR	0,00	R	0,00		EP	0,00		
	CP	10.000,00	RC	0,00	A	7.309,56	CP	-2.690,44	EC	7.309,56	
	CS	10.000,00	TR	0,00	CS	-10.000,00		TR	7.309,56		
Cap. 3405.0 Cod. 3.0502.00 Pdc E.3.05.02.01.001 RIMBORSO SPESE ELETTORALI	RS	0,00	RR	0,00	R	0,00		EP	0,00		
	CP	4.400,00	RC	4.426,66	A	4.426,66	CP	26,66	EC	0,00	
	CS	4.400,00	TR	4.426,66	CS	26,66		TR	0,00		
Cap. 3450.0 Cod. 3.0502.00 Pdc E.3.05.02.01.001 RIMBORSO COMUNE DI MEZZANO SERVIZIO DI VIGILANZA BOSCHIVA	RS	35.395,53	RR	35.395,53	R	0,00		EP	0,00		
	CP	28.000,00	RC	0,00	A	30.444,20	CP	2.444,20	EC	30.444,20	
	CS	63.395,53	TR	35.395,53	CS	-28.000,00		TR	30.444,20		
Cap. 3465.0 Cod. 3.0502.00 Pdc E.3.05.02.01.001 RIMBORSO ALTRI COMUNI GESTIONI ASSOCIATE AMBITO 2.1	RS	33.043,75	RR	33.043,75	R	0,00		EP	0,00		
	CP	10.000,00	RC	5.000,00	A	10.000,00	CP	0,00	EC	5.000,00	
	CS	43.043,75	TR	38.043,75	CS	-5.000,00		TR	5.000,00		
Cap. 3466.0 Cod. 3.0502.00 Pdc E.3.05.02.01.001 RIMBORSO P.A.T. PERSONALE IN COMANDO	RS	0,00	RR	0,00	R	0,00		EP	0,00		
	CP	9.600,00	RC	0,00	A	0,00	CP	-9.600,00	EC	0,00	
	CS	9.600,00	TR	0,00	CS	-9.600,00		TR	0,00		
Cap. 3470.10 Cod. 3.0502.00 Pdc E.3.05.02.04.002 RIMBORSO SPESE PER MATRIMONI CIVILI	RS	0,00	RR	0,00	R	0,00		EP	0,00		
	CP	100,00	RC	0,00	A	0,00	CP	-100,00	EC	0,00	
	CS	100,00	TR	0,00	CS	-100,00		TR	0,00		
Cap. 3655.0 Cod. 3.0502.00 Pdc E.3.05.02.04.002 RIMBORSO DAL SERVIZIO DI GESTIONE IMPIANTI TURISTICO-SPORTIVI SPESE DI GESTIONE CENTRO SPORTIVO INTERCOMUNALE DI IMER	RS	0,00	RR	0,00	R	0,00		EP	0,00		
	CP	9.000,00	RC	9.000,00	A	9.000,00	CP	0,00	EC	0,00	
	CS	9.000,00	TR	9.000,00	CS	0,00		TR	0,00		
Cap. 3656.0 Cod. 3.0502.00 Pdc E.3.05.02.04.002 RIMBORSO DAL COMUNE DI FIERA, MEZZANO E TRANSACQUA QUOTA PARTE SPESA AMMORTAMENTO MUTUO ZONA SPORTIVA	RS	0,00	RR	0,00	R	0,00		EP	0,00		
	CP	9.823,78	RC	9.823,78	A	9.823,78	CP	0,00	EC	0,00	
	CS	9.823,78	TR	9.823,78	CS	0,00		TR	0,00		

COMUNE DI IMER

PROVINCIA DI TRENTO

CONTO DEL BILANCIO - GESTIONE DELLE ENTRATE 2021

Dettaglio Capitoli, Articoli - Solo con importi

TITOLO TIPOLOGIA	DENOMINAZIONE	RESIDUI ATTIVI AL 1/1/2021 (RS)		RISCOSSIONI IN C/RESIDUI (RR)		RIACCERTAMENTI RESIDUI (R)				RESIDUI ATTIVI DA ESERCIZI PRECEDENTI (EP = RS -RR+R)	
		PREVISIONI DEFINITIVE DI COMPETENZA (CP)		RISCOSSIONI IN C/COMPETENZA (RC)		ACCERTAMENTI (A)		MAGGIORI O MINORI ENTRATE DI COMPETENZA =A-CP		RESIDUI ATTIVI DA ESERCIZIO DI COMPETENZA (EC=A-RC)	
		PREVISIONI DEFINITIVE DI CASSA (CS)		TOTALE RISCOSSIONI (TR=RR+RC)		MAGGIORI O MINORI ENTRATE DI CASSA =TR-CS				TOTALE RESIDUI ATTIVI DA RIPORTARE (TR=EP+EC)	
	Cap. 3850.10 Cod. 3.0502.00 Pdc E.3.05.02.02.002 I.V.A. A CREDITO SU ATTIVITA COMUNALI	RS	20.377,38	RR	20.377,38	R	0,00			EP	0,00
		CP	20.000,00	RC	19.355,64	A	19.355,64	CP	-644,36	EC	0,00
		CS	40.377,38	TR	39.733,02	CS	-644,36			TR	0,00
	Cap. 3855.0 Cod. 3.0502.00 Pdc E.3.05.02.04.002 CONCORSI, RIMBORSI E RECUPERI VARI - NON DERIVANTI DA SERVIZI PUBBLICI	RS	0,00	RR	0,00	R	0,00			EP	0,00
		CP	5.579,78	RC	1.877,73	A	1.877,73	CP	-3.702,05	EC	0,00
		CS	5.579,78	TR	1.877,73	CS	-3.702,05			TR	0,00
30000	Totale TITOLO 3 ENTRATE EXTRATRIBUTARIE	RS	151.278,03	RR	144.194,57	R	-68,18			EP	7.015,28
		CP	734.557,95	RC	649.514,41	A	697.761,12	CP	-36.796,83	EC	48.246,71
		CS	885.835,98	TR	793.708,98	CS	-92.127,00			TR	55.261,99

COMUNE DI IMER

PROVINCIA DI TRENTO

CONTO DEL BILANCIO - GESTIONE DELLE ENTRATE 2021

Dettaglio Capitoli, Articoli - Solo con importi

TITOLO TIPOLOGIA	DENOMINAZIONE	RESIDUI ATTIVI AL 1/1/2021 (RS)		RISCOSSIONI IN C/RESIDUI (RR)		RIACCERTAMENTI RESIDUI (R)		RESIDUI ATTIVI DA ESERCIZI PRECEDENTI (EP = RS -RR+R)	
		PREVISIONI DEFINITIVE DI COMPETENZA (CP)		RISCOSSIONI IN C/COMPETENZA (RC)		ACCERTAMENTI (A)		MAGGIORI O MINORI ENTRATE DI COMPETENZA =A-CP	
		PREVISIONI DEFINITIVE DI CASSA (CS)		TOTALE RISCOSSIONI (TR=RR+RC)		MAGGIORI O MINORI ENTRATE DI CASSA =TR-CS		TOTALE RESIDUI ATTIVI DA RIPORTARE (TR=EP+EC)	
TITOLO 4	ENTRATE IN CONTO CAPITALE								
40200	Tipologia 200: Contributi agli investimenti	RS	134.412,70	RR	29.000,00	R	0,00	EP	105.412,70
		CP	1.370.361,17	RC	252.314,82	A	437.875,99	EC	185.561,17
		CS	1.504.773,87	TR	281.314,82	CS	-1.223.459,05	TR	290.973,87
	Cap. 4125.0 Cod. 4.0201.00 Pdc E.4.02.01.02.018 CONTRIBUTO GAL TRENTO ORIENTALE REALIZZAZIONE PERCORSO SENSORIALE	RS	0,00	RR	0,00	R	0,00	EP	0,00
		CP	200.000,00	RC	0,00	A	0,00	EC	0,00
		CS	200.000,00	TR	0,00	CS	-200.000,00	TR	0,00
	Cap. 4126.0 Cod. 4.0201.00 Pdc E.4.02.01.02.006 CONTRIBUTO COMUNITA' DI PRIMIERO REALIZZAZIONE PERCORSO SENSORIALE	RS	0,00	RR	0,00	R	0,00	EP	0,00
		CP	20.000,00	RC	0,00	A	20.000,00	EC	20.000,00
		CS	20.000,00	TR	0,00	CS	-20.000,00	TR	20.000,00
	Cap. 4305.0 Cod. 4.0201.00 Pdc E.4.02.01.02.001 CONTRIBUTO P.A.T. FONDO INVESTIMENTI BUDGET	RS	0,00	RR	0,00	R	0,00	EP	0,00
		CP	96.000,00	RC	0,00	A	0,00	EC	0,00
		CS	96.000,00	TR	0,00	CS	-96.000,00	TR	0,00
	Cap. 4310.0 Cod. 4.0201.00 Pdc E.4.02.01.02.001 UTILIZZO QUOTA EX FONDO INVESTIMENTI MINORI PER SPESE CONTO CAPITALE	RS	0,00	RR	0,00	R	0,00	EP	0,00
		CP	68.500,00	RC	139.011,36	A	139.011,36	EC	0,00
		CS	68.500,00	TR	139.011,36	CS	70.511,36	TR	0,00
	Cap. 4336.0 Cod. 4.0201.00 Pdc E.4.02.01.02.001 CONTRIBUTO P.A.T. LAVORI DI SOMMA URGENZA LOC. SOLAN	RS	0,00	RR	0,00	R	0,00	EP	0,00
		CP	54.150,09	RC	0,00	A	54.150,09	EC	54.150,09
		CS	54.150,09	TR	0,00	CS	-54.150,09	TR	54.150,09
	Cap. 4340.0 Cod. 4.0201.00 Pdc E.4.02.01.02.001 CONTRIBUTO PAT LAVORI RISTRUTTURAZIONE ED AMPLIAMENTO CASERMA VVFF	RS	96.000,00	RR	0,00	R	0,00	EP	96.000,00
		CP	400.000,00	RC	0,00	A	0,00	EC	0,00
		CS	496.000,00	TR	0,00	CS	-496.000,00	TR	96.000,00
	Cap. 4346.0 Cod. 4.0201.00 Pdc E.4.02.01.02.001 CONTRIBUTO PAT INTERVENTI PROTEZIONE CIVILE RICONDUCIBILI ALLA TEMPESTA VAIA	RS	0,00	RR	0,00	R	0,00	EP	0,00
		CP	307.000,00	RC	0,00	A	0,00	EC	0,00
		CS	307.000,00	TR	0,00	CS	-307.000,00	TR	0,00
	Cap. 4352.0 Cod. 4.0201.00 Pdc E.4.02.01.02.001 CONTRIBUTO INTERVENTI EFFICIENTAMENTO ENERGETICO E SVILUPPO TERRITORIALE SOSTENIBILE ART. 1, COMMA 29, L. 27/12/2019, N. 160 (LEGGE BILANCIO 2020)	RS	25.000,00	RR	25.000,00	R	0,00	EP	0,00
		CP	100.000,00	RC	50.000,00	A	100.000,00	EC	50.000,00
		CS	125.000,00	TR	75.000,00	CS	-50.000,00	TR	50.000,00

COMUNE DI IMER

PROVINCIA DI TRENTO

CONTO DEL BILANCIO - GESTIONE DELLE ENTRATE 2021

Dettaglio Capitoli, Articoli - Solo con importi

TITOLO TIPOLOGIA	DENOMINAZIONE	RESIDUI ATTIVI AL 1/1/2021 (RS)		RISCOSSIONI IN C/RESIDUI (RR)		RIACCERTAMENTI RESIDUI (R)				RESIDUI ATTIVI DA ESERCIZI PRECEDENTI (EP = RS -RR+R)	
		PREVISIONI DEFINITIVE DI COMPETENZA (CP)		RISCOSSIONI IN C/COMPETENZA (RC)		ACCERTAMENTI (A)		MAGGIORI O MINORI ENTRATE DI COMPETENZA =A-CP		RESIDUI ATTIVI DA ESERCIZIO DI COMPETENZA (EC=A-RC)	
		PREVISIONI DEFINITIVE DI CASSA (CS)		TOTALE RISCOSSIONI (TR=RR+RC)		MAGGIORI O MINORI ENTRATE DI CASSA =TR-CS				TOTALE RESIDUI ATTIVI DA RIPORTARE (TR=EP+EC)	
	Cap. 4363.0 Cod. 4.0201.00 Pdc E.4.02.01.02.001 CONTRIBUTO PAT REALIZZAZIONE POZZE NATURALISTICHE MALGHE NEVA E AGNEROLA - PSR	RS	0,00	RR	0,00	R	0,00			EP	0,00
		CP	30.000,00	RC	0,00	A	30.000,00	CP	0,00	EC	30.000,00
		CS	30.000,00	TR	0,00	CS	-30.000,00			TR	30.000,00
	Cap. 4364.0 Cod. 4.0201.00 Pdc E.4.02.01.02.001 CONTRIBUTO PAT REALIZZAZIONE RECINZIONI TRADIZIONALI MALGHE NEVA PRIMA E SECONDA - PSR	RS	0,00	RR	0,00	R	0,00			EP	0,00
		CP	7.565,62	RC	0,00	A	7.565,62	CP	0,00	EC	7.565,62
		CS	7.565,62	TR	0,00	CS	-7.565,62			TR	7.565,62
	Cap. 4364.1 Cod. 4.0201.00 Pdc E.4.02.01.02.001 CONTRIBUTO PAT REALIZZAZIONE RECINZIONI TRADIZIONALI MALGA AGNEROLA - PSR	RS	9.412,70	RR	0,00	R	0,00			EP	9.412,70
		CP	0,00	RC	0,00	A	0,00	CP	0,00	EC	0,00
		CS	9.412,70	TR	0,00	CS	-9.412,70			TR	9.412,70
	Cap. 4365.0 Cod. 4.0201.00 Pdc E.4.02.01.02.001 CONTRIBUTO PAT ADEGUAMENTO VIABILITA' FORESTALE STRADA AGNEROLA - PSR	RS	0,00	RR	0,00	R	0,00			EP	0,00
		CP	16.128,27	RC	0,00	A	16.128,27	CP	0,00	EC	16.128,27
		CS	16.128,27	TR	0,00	CS	-16.128,27			TR	16.128,27
	Cap. 4411.0 Cod. 4.0201.00 Pdc E.4.02.01.02.003 QUOTA A CARICO COMUNE DI MEZZANO SPESA REALIZZAZIONE RECINZIONI TRADIZIONALI MALGHE NEVA PRIMA E SECONDA	RS	0,00	RR	0,00	R	0,00			EP	0,00
		CP	7.717,19	RC	0,00	A	7.717,19	CP	0,00	EC	7.717,19
		CS	7.717,19	TR	0,00	CS	-7.717,19			TR	7.717,19
	Cap. 4516.0 Cod. 4.0201.00 Pdc E.4.02.01.02.018 CONTRIBUTO BIM RIPRISTINO E RECUPERO AMBIENTALE	RS	4.000,00	RR	4.000,00	R	0,00			EP	0,00
		CP	0,00	RC	0,00	A	0,00	CP	0,00	EC	0,00
		CS	4.000,00	TR	4.000,00	CS	0,00			TR	0,00
	Cap. 4517.0 Cod. 4.0201.00 Pdc E.4.02.01.02.018 CONTRIBUTO BIM REALIZZAZIONE COLONNINE PER RICARICA BICI ELETTRICHE	RS	0,00	RR	0,00	R	0,00			EP	0,00
		CP	7.000,00	RC	7.000,00	A	7.000,00	CP	0,00	EC	0,00
		CS	7.000,00	TR	7.000,00	CS	0,00			TR	0,00
	Cap. 4518.0 Cod. 4.0201.00 Pdc E.4.02.01.02.018 CONTRIBUTO COMUNITA' DI PRIMIERO REALIZZAZIONE COLONNINE PER RICARICA BICI ELETTRICHE	RS	0,00	RR	0,00	R	0,00			EP	0,00
		CP	3.000,00	RC	3.000,00	A	3.000,00	CP	0,00	EC	0,00
		CS	3.000,00	TR	3.000,00	CS	0,00			TR	0,00
	Cap. 4521.0 Cod. 4.0203.00 Pdc E.4.02.03.02.001 CONTRIBUTO TRENINO DIGITALE S.P.A. LAVORI DI ASFALTATURA TRATTO VIA NAZIONALE	RS	0,00	RR	0,00	R	0,00			EP	0,00
		CP	53.300,00	RC	53.303,46	A	53.303,46	CP	3,46	EC	0,00
		CS	53.300,00	TR	53.303,46	CS	3,46			TR	0,00

COMUNE DI IMER

PROVINCIA DI TRENTO

CONTO DEL BILANCIO - GESTIONE DELLE ENTRATE 2021

Dettaglio Capitoli, Articoli - Solo con importi

TITOLO TIPOLOGIA	DENOMINAZIONE	RESIDUI ATTIVI AL 1/1/2021 (RS)		RISCOSSIONI IN C/RESIDUI (RR)		RIACCERTAMENTI RESIDUI (R)		RESIDUI ATTIVI DA ESERCIZI PRECEDENTI (EP = RS -RR+R)	
		PREVISIONI DEFINITIVE DI COMPETENZA (CP)		RISCOSSIONI IN C/COMPETENZA (RC)		ACCERTAMENTI (A)		MAGGIORI O MINORI ENTRATE DI COMPETENZA =A-CP	
		PREVISIONI DEFINITIVE DI CASSA (CS)		TOTALE RISCOSSIONI (TR=RR+RC)		MAGGIORI O MINORI ENTRATE DI CASSA =TR-CS		TOTALE RESIDUI ATTIVI DA RIPORTARE (TR=EP+EC)	
40400	Tipologia 400: Entrate da alienazione di beni materiali e immateriali	RS	0,00	RR	0,00	R	0,00	EP	0,00
		CP	344.087,89	RC	344.087,89	A	344.087,89	CP	0,00
		CS	344.087,89	TR	344.087,89	CS	0,00	TR	0,00
	Cap. 4115.0 Cod. 4.0401.00 Pdc E.4.04.01.10.001 CANONI AGGIUNTIVI DA CONCESSIONI GRANDI DERIVAZIONI B.I.M. L.P. 6/1998	RS	0,00	RR	0,00	R	0,00	EP	0,00
		CP	344.087,89	RC	344.087,89	A	344.087,89	CP	0,00
		CS	344.087,89	TR	344.087,89	CS	0,00	TR	0,00
40500	Tipologia 500: Altre entrate in conto capitale	RS	0,00	RR	0,00	R	0,00	EP	0,00
		CP	56.586,14	RC	69.190,65	A	69.190,65	CP	12.604,51
		CS	56.586,14	TR	69.190,65	CS	12.604,51	TR	0,00
	Cap. 4500.0 Cod. 4.0501.00 Pdc E.4.05.01.01.001 PROVENTI DELLE CONCESSIONI EDILIZIE	RS	0,00	RR	0,00	R	0,00	EP	0,00
		CP	12.000,00	RC	11.492,14	A	11.492,14	CP	-507,86
		CS	12.000,00	TR	11.492,14	CS	-507,86	TR	0,00
	Cap. 4505.0 Cod. 4.0501.00 Pdc E.4.05.01.01.001 SANZIONI PER VIOLAZIONI DELLE NORME URBANISTICHE - RILASCIO CONCESSIONI EDILIZIE IN SANATORIA	RS	0,00	RR	0,00	R	0,00	EP	0,00
		CP	2.700,00	RC	2.700,00	A	2.700,00	CP	0,00
		CS	2.700,00	TR	2.700,00	CS	0,00	TR	0,00
	Cap. 4510.0 Cod. 4.0504.00 Pdc E.4.05.04.99.999 PROVENTI STRAORDINARI DA ASSEGNAZIONI A SEGUITO RIPARTO UTILI DELLA AZIENDA CONSORZIALE SERVIZI MUNICIPALIZZATI DI PRIMIERO	RS	0,00	RR	0,00	R	0,00	EP	0,00
		CP	26.000,00	RC	26.000,00	A	26.000,00	CP	0,00
		CS	26.000,00	TR	26.000,00	CS	0,00	TR	0,00
	Cap. 4525.10 Cod. 4.0504.00 Pdc E.4.05.04.99.999 RIMBORSO VARI N.A.C.	RS	0,00	RR	0,00	R	0,00	EP	0,00
		CP	15.886,14	RC	28.998,51	A	28.998,51	CP	13.112,37
		CS	15.886,14	TR	28.998,51	CS	13.112,37	TR	0,00
40000	Totale TITOLO 4 ENTRATE IN CONTO CAPITALE	RS	134.412,70	RR	29.000,00	R	0,00	EP	105.412,70
		CP	1.771.035,20	RC	665.593,36	A	851.154,53	CP	-919.880,67
		CS	1.905.447,90	TR	694.593,36	CS	-1.210.854,54	TR	290.973,87

COMUNE DI IMER

PROVINCIA DI TRENTO

CONTO DEL BILANCIO - GESTIONE DELLE ENTRATE 2021

Dettaglio Capitoli, Articoli - Solo con importi

TITOLO TIPOLOGIA	DENOMINAZIONE	RESIDUI ATTIVI AL 1/1/2021 (RS)		RISCOSSIONI IN C/RESIDUI (RR)		RIACCERTAMENTI RESIDUI (R)		RESIDUI ATTIVI DA ESERCIZI PRECEDENTI (EP = RS -RR+R)			
		PREVISIONI DEFINITIVE DI COMPETENZA (CP)		RISCOSSIONI IN C/COMPETENZA (RC)		ACCERTAMENTI (A)		MAGGIORI O MINORI ENTRATE DI COMPETENZA =A-CP			
		PREVISIONI DEFINITIVE DI CASSA (CS)		TOTALE RISCOSSIONI (TR=RR+RC)		MAGGIORI O MINORI ENTRATE DI CASSA =TR-CS		TOTALE RESIDUI ATTIVI DA RIPORTARE (TR=EP+EC)			
TITOLO 7	ANTICIPAZIONI DA ISTITUTO TESORIERE/CASSIERE										
70100	Tipologia 100: Anticipazioni da istituto tesoriere/cassiere	RS	0,00	RR	0,00	R	0,00	CP	-372.978,74	EP	0,00
		CP	500.000,00	RC	127.021,26	A	127.021,26	CP	-372.978,74	EC	0,00
		CS	500.000,00	TR	127.021,26	CS	-372.978,74			TR	0,00
	Cap. 5010.0 Cod. 7.0101.00 Pdc E.7.01.01.01.001 RISCOSSIONE DI SOMME PER ANTICIPAZIONI DI CASSA	RS	0,00	RR	0,00	R	0,00	CP	-372.978,74	EP	0,00
		CP	500.000,00	RC	127.021,26	A	127.021,26	CP	-372.978,74	EC	0,00
		CS	500.000,00	TR	127.021,26	CS	-372.978,74			TR	0,00
70000	Totale TITOLO 7 ANTICIPAZIONI DA ISTITUTO TESORIERE/CASSIERE	RS	0,00	RR	0,00	R	0,00	CP	-372.978,74	EP	0,00
		CP	500.000,00	RC	127.021,26	A	127.021,26	CP	-372.978,74	EC	0,00
		CS	500.000,00	TR	127.021,26	CS	-372.978,74			TR	0,00

COMUNE DI IMER

PROVINCIA DI TRENTO

CONTO DEL BILANCIO - GESTIONE DELLE ENTRATE 2021

Dettaglio Capitoli, Articoli - Solo con importi

TITOLO TIPOLOGIA	DENOMINAZIONE	RESIDUI ATTIVI AL 1/1/2021 (RS)		RISCOSSIONI IN C/RESIDUI (RR)		RIACCERTAMENTI RESIDUI (R)		RESIDUI ATTIVI DA ESERCIZI PRECEDENTI (EP = RS -RR+R)	
		PREVISIONI DEFINITIVE DI COMPETENZA (CP)		RISCOSSIONI IN C/COMPETENZA (RC)		ACCERTAMENTI (A)		MAGGIORI O MINORI ENTRATE DI COMPETENZA =A-CP	
		PREVISIONI DEFINITIVE DI CASSA (CS)		TOTALE RISCOSSIONI (TR=RR+RC)		MAGGIORI O MINORI ENTRATE DI CASSA =TR-CS		TOTALE RESIDUI ATTIVI DA RIPORTARE (TR=EP+EC)	
TITOLO 9	ENTRATE PER CONTO TERZI E PARTITE DI GIRO								
90100	Tipologia 100: Entrate per partite di giro	RS	1.000,00	RR	1.000,00	R	0,00	EP	0,00
		CP	1.555.000,00	RC	1.258.135,90	A	1.259.135,90	EC	1.000,00
		CS	1.556.000,00	TR	1.259.135,90	CS	-296.864,10	TR	1.000,00
	Cap. 6005.0 Cod. 9.0101.00 Pdc E.9.01.01.02.001 SPLIT PAYMENT - IVA TRATTENUTA SU FATTURE	RS	0,00	RR	0,00	R	0,00	EP	0,00
		CP	350.000,00	RC	287.478,19	A	287.478,19	EC	0,00
		CS	350.000,00	TR	287.478,19	CS	-62.521,81	TR	0,00
	Cap. 6020.0 Cod. 9.0102.00 Pdc E.9.01.02.01.001 RITENUTE ERARIALI AL PERSONALE SU ASSEGNI FISSI, INDENNITA', COMPENSI E MISSIONI	RS	0,00	RR	0,00	R	0,00	EP	0,00
		CP	130.000,00	RC	94.831,14	A	94.831,14	EC	0,00
		CS	130.000,00	TR	94.831,14	CS	-35.168,86	TR	0,00
	Cap. 6025.0 Cod. 9.0102.00 Pdc E.9.01.02.02.001 RITENUTE PREVIDENZIALI ED ASSISTENZIALI AL PERSONALE	RS	0,00	RR	0,00	R	0,00	EP	0,00
		CP	70.000,00	RC	34.402,01	A	34.402,01	EC	0,00
		CS	70.000,00	TR	34.402,01	CS	-35.597,99	TR	0,00
	Cap. 6030.0 Cod. 9.0199.00 Pdc E.9.01.99.03.001 RIMBORSO DI ANTICIPAZIONI DI FONDI PER IL SERVIZIO DI ECONOMATO E PER I SERVIZI IN ECONOMIA	RS	1.000,00	RR	1.000,00	R	0,00	EP	0,00
		CP	5.000,00	RC	0,00	A	1.000,00	EC	1.000,00
		CS	6.000,00	TR	1.000,00	CS	-5.000,00	TR	1.000,00
	Cap. 6049.0 Cod. 9.0199.00 Pdc E.9.01.99.99.999 ENTRATE DERIVANTI DALLA GESTIONE DEGLI INCASSI VINCOLATI DEGLI ENTI LOCALI	RS	0,00	RR	0,00	R	0,00	EP	0,00
		CP	1.000.000,00	RC	841.424,56	A	841.424,56	EC	0,00
		CS	1.000.000,00	TR	841.424,56	CS	-158.575,44	TR	0,00
90200	Tipologia 200: Entrate per conto terzi	RS	74.592,19	RR	49.999,99	R	0,00	EP	24.592,20
		CP	195.000,00	RC	18.457,27	A	55.677,73	EC	37.220,46
		CS	269.592,19	TR	68.457,26	CS	-201.134,93	TR	61.812,66
	Cap. 6015.0 Cod. 9.0299.00 Pdc E.9.02.99.99.999 RITENUTE AL PERSONALE PER CONTO TERZI	RS	0,00	RR	0,00	R	0,00	EP	0,00
		CP	5.000,00	RC	3.052,47	A	3.052,47	EC	0,00
		CS	5.000,00	TR	3.052,47	CS	-1.947,53	TR	0,00
	Cap. 6040.0 Cod. 9.0204.00 Pdc E.9.02.04.01.001 DEPOSITI CAUZIONALI	RS	1.615,51	RR	0,00	R	0,00	EP	1.615,51
		CP	50.000,00	RC	8.451,62	A	8.451,62	EC	0,00
		CS	51.615,51	TR	8.451,62	CS	-43.163,89	TR	1.615,51

COMUNE DI IMER

PROVINCIA DI TRENTO

CONTO DEL BILANCIO - GESTIONE DELLE ENTRATE 2021

Dettaglio Capitoli, Articoli - Solo con importi

TITOLO TIPOLOGIA	DENOMINAZIONE	RESIDUI ATTIVI AL 1/1/2021 (RS)		RISCOSSIONI IN C/RESIDUI (RR)		RIACCERTAMENTI RESIDUI (R)				RESIDUI ATTIVI DA ESERCIZI PRECEDENTI (EP = RS -RR+R)	
		PREVISIONI DEFINITIVE DI COMPETENZA (CP)		RISCOSSIONI IN C/COMPETENZA (RC)		ACCERTAMENTI (A)		MAGGIORI O MINORI ENTRATE DI COMPETENZA =A-CP		RESIDUI ATTIVI DA ESERCIZIO DI COMPETENZA (EC=A-RC)	
		PREVISIONI DEFINITIVE DI CASSA (CS)		TOTALE RISCOSSIONI (TR=RR+RC)		MAGGIORI O MINORI ENTRATE DI CASSA =TR-CS				TOTALE RESIDUI ATTIVI DA RIPORTARE (TR=EP+EC)	
	Cap. 6045.0 Cod. 9.0204.00 Pdc E.9.02.04.02.001 DEPOSITI PER SPESE CONTRATTUALI	RS	0,00	RR	0,00	R	0,00			EP	0,00
		CP	30.000,00	RC	4.256,00	A	4.256,00	CP	-25.744,00	EC	0,00
		CS	30.000,00	TR	4.256,00	CS	-25.744,00			TR	0,00
	Cap. 6050.0 Cod. 9.0299.00 Pdc E.9.02.99.99.999 RECUPERO ANTICIPAZIONI PER CONTO DI TERZI	RS	72.976,68	RR	49.999,99	R	0,00			EP	22.976,69
		CP	110.000,00	RC	2.697,18	A	39.917,64	CP	-70.082,36	EC	37.220,46
		CS	182.976,68	TR	52.697,17	CS	-130.279,51			TR	60.197,15
90000	Totale TITOLO 9 ENTRATE PER CONTO TERZI E PARTITE DI GIRO	RS	75.592,19	RR	50.999,99	R	0,00			EP	24.592,20
		CP	1.750.000,00	RC	1.276.593,17	A	1.314.813,63	CP	-435.186,37	EC	38.220,46
		CS	1.825.592,19	TR	1.327.593,16	CS	-497.999,03			TR	62.812,66
	TOTALE TITOLI	RS	1.148.095,25	RR	809.457,63	R	-2.041,56			EP	336.596,06
		CP	5.617.025,30	RC	3.079.144,85	A	3.777.256,00	CP	-1.839.769,30	EC	698.111,15
		CS	6.765.120,55	TR	3.888.602,48	CS	-2.876.518,07			TR	1.034.707,21
	TOTALE GENERALE DELLE ENTRATE	RS	1.148.095,25	RR	809.457,63	R	-2.041,56			EP	336.596,06
		CP	6.554.927,64	RC	3.079.144,85	A	3.777.256,00	CP	-1.839.769,30	EC	698.111,15
		CS	6.765.120,55	TR	3.888.602,48	CS	-2.876.518,07			TR	1.034.707,21

COMUNE DI IMER
PROVINCIA DI TRENTO

ACCERTAMENTI ASSUNTI NELL'ESERCIZIO 2021 E NEGLI ESERCIZI PRECEDENTI IMPUTATI ALL'ANNO 2022 E SEGUENTI

TITOLI E TIPOLOGIE DI ENTRATA		2022		2023		Anni successivi
		Previsioni di competenza	Accertamenti	Previsioni di competenza del bilancio pluriennale	Accertamenti	Accertamenti
	TITOLO 1 - ENTRATE CORRENTI DI NATURA TRIBUTARIA, CONTRIBUTIVA E PEREQUATIVA					
10101	Tipologia 101: Imposte tasse e proventi assimilati	335.500,00	0,00	335.500,00	0,00	0,00
10000	Totale TITOLO 1	335.500,00	0,00	335.500,00	0,00	0,00
	TITOLO 2 - TRASFERIMENTI CORRENTI					
20101	Tipologia 101: Trasferimenti correnti da Amministrazioni pubbliche	542.582,15	0,00	524.603,15	0,00	0,00
20000	Totale TITOLO 2	542.582,15	0,00	524.603,15	0,00	0,00
	TITOLO 3 - ENTRATE EXTRATRIBUTARIE					
30100	Tipologia 100: Vendita di beni e servizi e proventi derivanti dalla gestione dei beni	403.957,80	0,00	403.957,80	0,00	0,00
30200	Tipologia 200: Proventi derivanti dall'attività di controllo e repressione delle irregolarità e degli illeciti	0,00	0,00	0,00	0,00	0,00
30300	Tipologia 300: Interessi attivi	0,00	0,00	0,00	0,00	0,00
30400	Tipologia 400: Altre entrate da redditi da capitale	131.000,00	0,00	131.000,00	0,00	0,00
30500	Tipologia 500: Rimborsi e altre entrate correnti	127.589,80	0,00	127.589,80	0,00	0,00
30000	Totale TITOLO 3	662.547,60	0,00	662.547,60	0,00	0,00
	TITOLO 4 - ENTRATE IN CONTO CAPITALE					
40200	Tipologia 200: Contributi agli investimenti	440.062,97	202.062,97	238.000,00	0,00	0,00

COMUNE DI IMER
PROVINCIA DI TRENTO

ACCERTAMENTI ASSUNTI NELL'ESERCIZIO 2021 E NEGLI ESERCIZI PRECEDENTI IMPUTATI ALL'ANNO 2022 E SEGUENTI

TITOLI E TIPOLOGIE DI ENTRATA		2022		2023		Anni successivi
		Previsioni di competenza	Accertamenti	Previsioni di competenza del bilancio pluriennale	Accertamenti	Accertamenti
40300	Tipologia 300: Altri trasferimenti in conto capitale	0,00	0,00	0,00	0,00	0,00
40400	Tipologia 400: Entrate da alienazione di beni materiali e immateriali	344.156,86	0,00	344.156,86	0,00	0,00
40500	Tipologia 500: Altre entrate in conto capitale	9.661,14	0,00	7.661,14	0,00	0,00
40000	Totale TITOLO 4	793.880,97	202.062,97	589.818,00	0,00	0,00
TITOLO 9 - ENTRATE PER CONTO TERZI E PARTITE DI GIRO						
90100	Tipologia 100: Entrate per partite di giro	955.000,00	0,00	955.000,00	0,00	0,00
90200	Tipologia 200: Entrate per conto terzi	195.000,00	0,00	195.000,00	0,00	0,00
90000	Totale TITOLO 9	1.150.000,00	0,00	1.150.000,00	0,00	0,00
TOTALE GENERALE		3.484.510,72	202.062,97	3.262.468,75	0,00	0,00

COMUNE DI IMER

PROVINCIA DI TRENTO

CONTO DEL BILANCIO - RIEPILOGO GENERALE DELLE SPESE 2021

MISSIONE, PROGRAMMA, TITOLO	DENOMINAZIONE	RESIDUI PASSIVI AL 1/1/2021 (RS)		PAGAMENTI IN C/RESIDUI (PR)		RIACCERTAMENTO RESIDUI (R)				RESIDUI PASSIVI DA ESERCIZI PRECEDENTI (EP=RS-PR+R)		
		PREVISIONI DEFINITIVE DI COMPETENZA (CP)		PAGAMENTI IN C/COMPETENZA (PC)		IMPEGNI (I)		ECONOMIE DI COMPETENZA (ECP=CP-I-FPV)		RESIDUI PASSIVI DA ESERCIZIO DI COMPETENZA (EC= I - PC)		
		PREVISIONI DEFINITIVE DI CASSA (CS)		TOTALE PAGAMENTI (TP=PR+PC)		FONDO PLURIENNALE VINCOLATO (FPV)				TOTALE RESIDUI PASSIVI DA RIPORTARE (TR=EP+EC)		
DISAVANZO DI AMMINISTRAZIONE		CP	0,00									
TITOLO 1	SPESE CORRENTI	RS	324.722,69	PR	300.736,25	R	-22.812,52			EP	1.173,92	
		CP	1.696.902,66	PC	1.033.859,29	I	1.417.149,65	ECP	256.611,50	EC	383.290,36	
		CS	2.345.537,36	TP	1.334.595,54	FPV	23.141,51			TR	384.464,28	
TITOLO 2	SPESE IN CONTO CAPITALE	RS	412.883,80	PR	342.835,09	R	-22.953,39			EP	47.095,32	
		CP	2.588.799,83	PC	1.131.408,76	I	1.246.729,21	ECP	1.049.737,04	EC	115.320,45	
		CS	2.709.350,05	TP	1.474.243,85	FPV	292.333,58			TR	162.415,77	
TITOLO 3	INCREMENTO DI ATTIVITA' FINANZIARIE	RS	0,00	PR	0,00	R	0,00			EP	0,00	
		CP	0,00	PC	0,00	I	0,00	ECP	0,00	EC	0,00	
		CS	0,00	TP	0,00	FPV	0,00			TR	0,00	
TITOLO 4	Rimborso di prestiti	RS	0,00	PR	0,00	R	0,00			EP	0,00	
		CP	19.225,15	PC	19.225,15	I	19.225,15	ECP	0,00	EC	0,00	
		CS	19.225,15	TP	19.225,15	FPV	0,00			TR	0,00	
TITOLO 5	CHIUSURA DI ANTICIPAZIONI RICEVUTE DA ISTITUTO TESORIERE/CASSIERE	RS	0,00	PR	0,00	R	0,00			EP	0,00	
		CP	500.000,00	PC	127.021,26	I	127.021,26	ECP	372.978,74	EC	0,00	
		CS	500.000,00	TP	127.021,26	FPV	0,00			TR	0,00	
TITOLO 7	SPESE PER CONTO TERZI E PARTITE DI GIRO	RS	81.509,12	PR	47.032,17	R	0,00			EP	34.476,95	
		CP	1.750.000,00	PC	1.271.903,25	I	1.314.813,63	ECP	435.186,37	EC	42.910,38	
		CS	1.831.509,12	TP	1.318.935,42	FPV	0,00			TR	77.387,33	
	TOTALE TITOLI	RS	819.115,61	PR	690.603,51	R	-45.765,91			EP	82.746,19	
		CP	6.554.927,64	PC	3.583.417,71	I	4.124.938,90	ECP	2.114.513,65	EC	541.521,19	
		CS	7.405.621,68	TP	4.274.021,22	FPV	315.475,09			TR	624.267,38	
	TOTALE GENERALE DELLE SPESE	RS	819.115,61	PR	690.603,51	R	-45.765,91			EP	82.746,19	
		CP	6.554.927,64	PC	3.583.417,71	I	4.124.938,90	ECP	2.114.513,65	EC	541.521,19	
		CS	7.405.621,68	TP	4.274.021,22	FPV	315.475,09			TR	624.267,38	

COMUNE DI IMER

PROVINCIA DI TRENTO

CONTO DEL BILANCIO - RIEPILOGO GENERALE DELLE SPESE PER MISSIONI 2021

MISSIONE, PROGRAMMA, TITOLO	DENOMINAZIONE	RESIDUI PASSIVI AL 1/1/2021 (RS)		PAGAMENTI IN C/RESIDUI (PR)		RIACCERTAMENTO RESIDUI (R)				RESIDUI PASSIVI DA ESERCIZI PRECEDENTI (EP=RS-PR+R)		
		PREVISIONI DEFINITIVE DI COMPETENZA (CP)		PAGAMENTI IN C/COMPETENZA (PC)		IMPEGNI (I)		ECONOMIE DI COMPETENZA (ECP=CP-I-FPV)		RESIDUI PASSIVI DA ESERCIZIO DI COMPETENZA (EC= I - PC)		
		PREVISIONI DEFINITIVE DI CASSA (CS)		TOTALE PAGAMENTI (TP=PR+PC)		FONDO PLURIENNALE VINCOLATO (FPV)				TOTALE RESIDUI PASSIVI DA RIPORTARE (TR=EP+EC)		
DISAVANZO DI AMMINISTRAZIONE		CP	0,00									
MISSIONE 1	Servizi istituzionali e generali e di gestione	RS	181.634,88	PR	170.281,90	R	-3.288,06			EP	8.064,92	
		CP	999.987,83	PC	682.414,92	I	745.792,03	ECP	103.311,24	EC	63.377,11	
		CS	1.030.738,15	TP	852.696,82	FPV	150.884,56			TR	71.442,03	
MISSIONE 2	Giustizia	RS	0,00	PR	0,00	R	0,00			EP	0,00	
		CP	0,00	PC	0,00	I	0,00	ECP	0,00	EC	0,00	
		CS	0,00	TP	0,00	FPV	0,00			TR	0,00	
MISSIONE 3	Ordine pubblico e sicurezza	RS	36.307,32	PR	27.289,76	R	-9.017,56			EP	0,00	
		CP	83.370,78	PC	29.161,66	I	64.213,53	ECP	0,00	EC	35.051,87	
		CS	100.520,85	TP	56.451,42	FPV	19.157,25			TR	35.051,87	
MISSIONE 4	Istruzione e diritto allo studio	RS	58.162,31	PR	32.622,06	R	-6.815,98			EP	18.724,27	
		CP	201.960,20	PC	88.246,00	I	134.251,55	ECP	18.026,45	EC	46.005,55	
		CS	210.440,31	TP	120.868,06	FPV	49.682,20			TR	64.729,82	
MISSIONE 5	Tutela e valorizzazione dei beni e attività culturali	RS	30.849,51	PR	25.118,29	R	-4.631,22			EP	1.100,00	
		CP	51.000,00	PC	13.203,80	I	36.922,52	ECP	14.077,48	EC	23.718,72	
		CS	81.849,51	TP	38.322,09	FPV	0,00			TR	24.818,72	
MISSIONE 6	Politiche giovanili, sport e tempo libero	RS	41.467,71	PR	36.857,60	R	-4.610,11			EP	0,00	
		CP	150.687,20	PC	36.512,44	I	88.274,18	ECP	51.178,02	EC	51.761,74	
		CS	180.919,91	TP	73.370,04	FPV	11.235,00			TR	51.761,74	
MISSIONE 7	Turismo	RS	13.146,46	PR	4.284,46	R	-8.862,00			EP	0,00	
		CP	31.700,00	PC	11.200,32	I	25.843,02	ECP	5.856,98	EC	14.642,70	
		CS	44.846,46	TP	15.484,78	FPV	0,00			TR	14.642,70	
MISSIONE 8	Assetto del territorio ed edilizia abitativa	RS	0,00	PR	0,00	R	0,00			EP	0,00	
		CP	10.930,40	PC	8.222,40	I	8.930,40	ECP	2.000,00	EC	708,00	
		CS	10.930,40	TP	8.222,40	FPV	0,00			TR	708,00	

COMUNE DI IMER
PROVINCIA DI TRENTO

CONTO DEL BILANCIO - RIEPILOGO GENERALE DELLE SPESE PER MISSIONI 2021

MISSIONE, PROGRAMMA, TITOLO	DENOMINAZIONE	RESIDUI PASSIVI AL 1/1/2021 (RS)		PAGAMENTI IN C/RESIDUI (PR)		RIACCERTAMENTO RESIDUI (R)				RESIDUI PASSIVI DA ESERCIZI PRECEDENTI (EP=RS-PR+R)	
		PREVISIONI DEFINITIVE DI COMPETENZA (CP)		PAGAMENTI IN C/COMPETENZA (PC)		IMPEGNI (I)		ECONOMIE DI COMPETENZA (ECP=CP-I-FPV)		RESIDUI PASSIVI DA ESERCIZIO DI COMPETENZA (EC= I - PC)	
		PREVISIONI DEFINITIVE DI CASSA (CS)		TOTALE PAGAMENTI (TP=PR+PC)		FONDO PLURIENNALE VINCOLATO (FPV)				TOTALE RESIDUI PASSIVI DA RIPORTARE (TR=EP+EC)	
MISSIONE 9	Sviluppo sostenibile e tutela del territorio e dell'ambiente	RS	74.216,37	PR	67.506,37	R	0,00			EP	6.710,00
		CP	881.760,78	PC	169.012,51	I	258.021,95	ECP	567.120,84	EC	89.009,44
		CS	899.359,16	TP	236.518,88	FPV	56.617,99			TR	95.719,44
MISSIONE 10	Trasporti e diritto alla mobilità	RS	120.554,08	PR	107.862,90	R	-6.299,35			EP	6.391,83
		CP	1.034.732,38	PC	949.488,97	I	977.487,79	ECP	46.700,99	EC	27.998,82
		CS	1.144.742,86	TP	1.057.351,87	FPV	10.543,60			TR	34.390,65
MISSIONE 11	Soccorso civile	RS	145.197,88	PR	145.197,87	R	-0,01			EP	0,00
		CP	460.081,57	PC	14.581,57	I	14.581,57	ECP	428.145,51	EC	0,00
		CS	587.924,96	TP	159.779,44	FPV	17.354,49			TR	0,00
MISSIONE 12	Diritti sociali, politiche sociali e famiglia	RS	17.609,15	PR	15.946,13	R	-1.663,02			EP	0,00
		CP	130.466,00	PC	51.790,43	I	111.694,02	ECP	18.771,98	EC	59.903,59
		CS	148.075,15	TP	67.736,56	FPV	0,00			TR	59.903,59
MISSIONE 13	Tutela della salute	RS	1.182,60	PR	604,00	R	-578,60			EP	0,00
		CP	6.193,00	PC	4.146,85	I	4.716,20	ECP	1.476,80	EC	569,35
		CS	7.375,60	TP	4.750,85	FPV	0,00			TR	569,35
MISSIONE 14	Sviluppo economico e competitività	RS	0,00	PR	0,00	R	0,00			EP	0,00
		CP	84.973,00	PC	0,00	I	57.677,12	ECP	27.295,88	EC	57.677,12
		CS	84.973,00	TP	0,00	FPV	0,00			TR	57.677,12
MISSIONE 15	Politiche per il lavoro e la formazione professionale	RS	17.278,22	PR	10.000,00	R	0,00			EP	7.278,22
		CP	39.062,80	PC	10.876,00	I	39.062,80	ECP	0,00	EC	28.186,80
		CS	56.341,02	TP	20.876,00	FPV	0,00			TR	35.465,02
MISSIONE 16	Agricoltura, politiche agroalimentari e pesca	RS	0,00	PR	0,00	R	0,00			EP	0,00
		CP	114.469,48	PC	96.410,18	I	96.410,18	ECP	18.059,30	EC	0,00
		CS	114.469,48	TP	96.410,18	FPV	0,00			TR	0,00

COMUNE DI IMER

PROVINCIA DI TRENTO

CONTO DEL BILANCIO - RIEPILOGO GENERALE DELLE SPESE PER MISSIONI 2021

MISSIONE, PROGRAMMA, TITOLO	DENOMINAZIONE	RESIDUI PASSIVI AL 1/1/2021 (RS)		PAGAMENTI IN C/RESIDUI (PR)		RIACCERTAMENTO RESIDUI (R)				RESIDUI PASSIVI DA ESERCIZI PRECEDENTI (EP=RS-PR+R)	
		PREVISIONI DEFINITIVE DI COMPETENZA (CP)		PAGAMENTI IN C/COMPETENZA (PC)		IMPEGNI (I)		ECONOMIE DI COMPETENZA (ECP=CP-I-FPV)		RESIDUI PASSIVI DA ESERCIZIO DI COMPETENZA (EC= I - PC)	
		PREVISIONI DEFINITIVE DI CASSA (CS)		TOTALE PAGAMENTI (TP=PR+PC)		FONDO PLURIENNALE VINCOLATO (FPV)				TOTALE RESIDUI PASSIVI DA RIPORTARE (TR=EP+EC)	
MISSIONE 17	Energia e diversificazione delle fonti energetiche	RS	0,00	PR	0,00	R	0,00			EP	0,00
		CP	0,00	PC	0,00	I	0,00	ECP	0,00	EC	0,00
		CS	0,00	TP	0,00	FPV	0,00			TR	0,00
MISSIONE 20	Fondi e accantonamenti	RS	0,00	PR	0,00	R	0,00			EP	0,00
		CP	4.327,07	PC	0,00	I	0,00	ECP	4.327,07	EC	0,00
		CS	351.380,59	TP	0,00	FPV	0,00			TR	0,00
MISSIONE 50	Debito pubblico	RS	0,00	PR	0,00	R	0,00			EP	0,00
		CP	19.225,15	PC	19.225,15	I	19.225,15	ECP	0,00	EC	0,00
		CS	19.225,15	TP	19.225,15	FPV	0,00			TR	0,00
MISSIONE 60	Anticipazioni finanziarie	RS	0,00	PR	0,00	R	0,00			EP	0,00
		CP	500.000,00	PC	127.021,26	I	127.021,26	ECP	372.978,74	EC	0,00
		CS	500.000,00	TP	127.021,26	FPV	0,00			TR	0,00
MISSIONE 99	Servizi per conto terzi	RS	81.509,12	PR	47.032,17	R	0,00			EP	34.476,95
		CP	1.750.000,00	PC	1.271.903,25	I	1.314.813,63	ECP	435.186,37	EC	42.910,38
		CS	1.831.509,12	TP	1.318.935,42	FPV	0,00			TR	77.387,33
	TOTALE MISSIONI	RS	819.115,61	PR	690.603,51	R	-45.765,91			EP	82.746,19
		CP	6.554.927,64	PC	3.583.417,71	I	4.124.938,90	ECP	2.114.513,65	EC	541.521,19
		CS	7.405.621,68	TP	4.274.021,22	FPV	315.475,09			TR	624.267,38
	TOTALE GENERALE DELLE SPESE	RS	819.115,61	PR	690.603,51	R	-45.765,91			EP	82.746,19
		CP	6.554.927,64	PC	3.583.417,71	I	4.124.938,90	ECP	2.114.513,65	EC	541.521,19
		CS	7.405.621,68	TP	4.274.021,22	FPV	315.475,09			TR	624.267,38

COMUNE DI IMER

PROVINCIA DI TRENTO

RIEPILOGO SPESE PER TITOLI E MACROAGGREGATI

IMPEGNI

TITOLI E MACROAGGREGATI DI SPESA		Totale	Di cui non ricorrenti
	TITOLO 1 - Spese correnti		
100	Spese correnti	0,00	0,00
101	Redditi da lavoro dipendente	409.710,06	0,00
102	Imposte e tasse a carico dell'ente	31.466,19	0,00
103	Acquisto di beni e servizi	508.821,68	0,00
104	Trasferimenti correnti	390.990,18	0,00
105	Trasferimenti di tributi	0,00	0,00
106	Fondi perequativi	0,00	0,00
107	Interessi passivi	54,31	0,00
108	Altre spese per redditi da capitale	0,00	0,00
109	Rimborsi e poste correttive delle entrate	1.356,24	0,00
110	Altre spese correnti	74.750,99	0,00
100	TOTALE TITOLO 1	1.417.149,65	0,00
	TITOLO 2 - Spese in conto capitale		
200	Spese in conto capitale	0,00	0,00
201	Tributi in conto capitale a carico dell'ente	0,00	0,00
202	Investimenti fissi lordi e acquisto di terreni	1.143.519,11	265.652,26
203	Contributi agli investimenti	101.735,98	0,00
204	Altri trasferimenti in conto capitale	0,00	0,00
205	Altre spese in conto capitale	1.474,12	0,00
200	TOTALE TITOLO 2	1.246.729,21	265.652,26
	TITOLO 3 - Spese per incremento attività finanziarie		
300	Spese per incremento attività finanziarie	0,00	0,00
301	Acquisizioni di attività finanziarie	0,00	0,00
302	Concessione crediti di breve termine	0,00	0,00
303	Concessione crediti di medio-lungo termine	0,00	0,00
304	Altre spese per incremento di attività finanziarie	0,00	0,00
300	TOTALE TITOLO 3	0,00	0,00
	TITOLO 4 - Rimborso Prestiti		
400	Rimborso Prestiti	0,00	0,00
401	Rimborso di titoli obbligazionari	0,00	0,00
402	Rimborso prestiti a breve termine	0,00	0,00
403	Rimborso mutui e altri finanziamenti a medio lungo termine	19.225,15	0,00
404	Rimborso di altre forme di indebitamento	0,00	0,00
405	Fondi per rimborso prestiti	0,00	0,00
400	TOTALE TITOLO 4	19.225,15	0,00
	TITOLO 5 - Chiusura Anticipazioni ricevute da istituto tesoriere/cassiere		
500	Chiusura Anticipazioni ricevute da istituto tesoriere/cassiere	0,00	0,00
501	Chiusura Anticipazioni ricevute da istituto tesoriere/cassiere	127.021,26	0,00
500	TOTALE TITOLO 5	127.021,26	0,00
	TITOLO 7 - Uscite per conto terzi e partite di giro		
700	Uscite per conto terzi e partite di giro	0,00	0,00
701	Uscite per partite di giro	1.262.188,37	0,00
702	Uscite per conto terzi	52.625,26	0,00
700	TOTALE TITOLO 7	1.314.813,63	0,00
TOTALE IMPEGNI		4.124.938,90	265.652,26

COMUNE DI IMER

PROVINCIA DI TRENTO

PROSPETTO DELLE SPESE DI BILANCIO PER MISSIONI, PROGRAMMI E MACROAGGREGATI

SPESE CORRENTI - IMPEGNI 2021

MISSIONI E PROGRAMMI \ MACROAGGREGATI		Redditi da lavoro dipendente	Imposte e tasse a carico dell'ente	Acquisto di beni e servizi	Trasferimenti correnti	Interessi passivi	Altre spese per redditi da capitale	Rimborsi e note correttive delle entrate	Altre spese correnti	Totale
		101	102	103	104	107	108	109	110	100
01	MISSIONE 1 - Servizi istituzionali e generali e di gestione									
01	Organi istituzionali	0,00	4.225,52	57.562,23	0,00	0,00	0,00	0,00	0,00	61.787,75
02	Segreteria generale	70.024,79	5.085,31	6.557,02	199,95	0,00	0,00	0,00	0,00	81.867,07
03	Gestione economica, finanziaria, programmazione e provveditorato	53.322,47	3.471,33	25.447,92	0,00	54,31	0,00	0,00	53.000,00	135.296,03
04	Gestione delle entrate tributarie e servizi fiscali	0,00	0,00	0,00	0,00	0,00	0,00	1.356,24	0,00	1.356,24
05	Gestione dei beni demaniali e patrimoniali	41.034,03	2.876,87	76.259,85	0,00	0,00	0,00	0,00	350,00	120.520,75
06	Ufficio tecnico	54.877,83	3.668,52	0,00	0,00	0,00	0,00	0,00	0,00	58.546,35
07	Elezioni e consultazioni popolari - Anagrafe e stato civile	37.795,21	2.485,54	2.215,47	0,00	0,00	0,00	0,00	0,00	42.496,22
10	Risorse umane	11.634,34	0,00	2.180,00	0,00	0,00	0,00	0,00	0,00	13.814,34
11	Altri servizi generali	0,00	0,00	54.947,54	4.993,00	0,00	0,00	0,00	19.600,99	79.541,53
	TOTALE MISSIONE 1 - Servizi istituzionali e generali e di gestione	268.688,67	21.813,09	225.170,03	5.192,95	54,31	0,00	1.356,24	72.950,99	595.226,28
02	MISSIONE 2 - Giustizia									
01	Uffici giudiziari	0,00	0,00	0,00	0,00	0,00	0,00	0,00	0,00	0,00
	TOTALE MISSIONE 2 - Giustizia	0,00	0,00	0,00	0,00	0,00	0,00	0,00	0,00	0,00
03	MISSIONE 3 - Ordine pubblico e sicurezza									
01	Polizia locale e amministrativa	0,00	0,00	0,00	35.051,87	0,00	0,00	0,00	0,00	35.051,87
	TOTALE MISSIONE 3 - Ordine pubblico e sicurezza	0,00	0,00	0,00	35.051,87	0,00	0,00	0,00	0,00	35.051,87
04	MISSIONE 4 - Istruzione e diritto allo studio									
01	Istruzione prescolastica	19.183,14	1.256,33	61.599,34	1.200,00	0,00	0,00	0,00	0,00	83.238,81
02	Altri ordini di istruzione non universitaria	0,00	0,00	21.272,79	19.739,95	0,00	0,00	0,00	0,00	41.012,74

COMUNE DI IMER

PROVINCIA DI TRENTO

PROSPETTO DELLE SPESE DI BILANCIO PER MISSIONI, PROGRAMMI E MACROAGGREGATI

SPESE CORRENTI - IMPEGNI 2021

MISSIONI E PROGRAMMI \ MACROAGGREGATI		Redditi da lavoro dipendente	Imposte e tasse a carico dell'ente	Acquisto di beni e servizi	Trasferimenti correnti	Interessi passivi	Altre spese per redditi da capitale	Rimborsi e note correttive delle entrate	Altre spese correnti	Totale
		101	102	103	104	107	108	109	110	100
	TOTALE MISSIONE 4 - Istruzione e diritto allo studio	19.183,14	1.256,33	82.872,13	20.939,95	0,00	0,00	0,00	0,00	124.251,55
05	MISSIONE 5 - Tutela e valorizzazione dei beni e attività culturali									
02	Attività culturali e interventi diversi nel settore culturale	0,00	0,00	0,00	36.922,52	0,00	0,00	0,00	0,00	36.922,52
	TOTALE MISSIONE 5 - Tutela e valorizzazione dei beni e attività culturali	0,00	0,00	0,00	36.922,52	0,00	0,00	0,00	0,00	36.922,52
06	MISSIONE 6 - Politiche giovanili, sport e tempo libero									
01	Sport e tempo libero	0,00	0,00	10.996,98	52.633,50	0,00	0,00	0,00	0,00	63.630,48
	TOTALE MISSIONE 6 - Politiche giovanili, sport e tempo libero	0,00	0,00	10.996,98	52.633,50	0,00	0,00	0,00	0,00	63.630,48
07	MISSIONE 7 - Turismo									
01	Sviluppo e valorizzazione del turismo	0,00	0,00	1.366,33	7.650,00	0,00	0,00	0,00	0,00	9.016,33
	TOTALE MISSIONE 7 - Turismo	0,00	0,00	1.366,33	7.650,00	0,00	0,00	0,00	0,00	9.016,33
09	MISSIONE 9 - Sviluppo sostenibile e tutela del territorio e dell'ambiente									
02	Tutela, valorizzazione e recupero ambientale	0,00	0,00	8.341,09	0,00	0,00	0,00	0,00	0,00	8.341,09
03	Rifiuti	0,00	0,00	8.000,00	0,00	0,00	0,00	0,00	0,00	8.000,00
04	Servizio idrico integrato	0,00	999,72	65.954,70	28.355,12	0,00	0,00	0,00	0,00	95.309,54
05	Aree protette, parchi naturali, protezione naturalistica e forestazione	0,00	0,00	3.660,00	50.000,00	0,00	0,00	0,00	0,00	53.660,00
	TOTALE MISSIONE 9 - Sviluppo sostenibile e tutela del territorio e dell'ambiente	0,00	999,72	85.955,79	78.355,12	0,00	0,00	0,00	0,00	165.310,63
10	MISSIONE 10 - Trasporti e diritto alla mobilità									
05	Viabilità e infrastrutture stradali	121.838,25	7.397,05	96.127,29	952,05	0,00	0,00	0,00	1.800,00	228.114,64
	TOTALE MISSIONE 10 - Trasporti e diritto alla mobilità	121.838,25	7.397,05	96.127,29	952,05	0,00	0,00	0,00	1.800,00	228.114,64
11	MISSIONE 11 - Soccorso civile									
01	Sistema di protezione civile	0,00	0,00	0,00	0,00	0,00	0,00	0,00	0,00	0,00

COMUNE DI IMER

PROVINCIA DI TRENTO

PROSPETTO DELLE SPESE DI BILANCIO PER MISSIONI, PROGRAMMI E MACROAGGREGATI

SPESE CORRENTI - IMPEGNI 2021

MISSIONI E PROGRAMMI \ MACROAGGREGATI		Redditi da lavoro dipendente	Imposte e tasse a carico dell'ente	Acquisto di beni e servizi	Trasferimenti correnti	Interessi passivi	Altre spese per redditi da capitale	Rimborsi e note correttive delle entrate	Altre spese correnti	Totale
		101	102	103	104	107	108	109	110	100
	TOTALE MISSIONE 11 - Soccorso civile	0,00	0,00	0,00	0,00	0,00	0,00	0,00	0,00	0,00
12	MISSIONE 12 - Diritti sociali, politiche sociali e famiglia									
01	Interventi per l'infanzia e i minori e per asili nido	0,00	0,00	0,00	35.459,65	0,00	0,00	0,00	0,00	35.459,65
03	Interventi per gli anziani	0,00	0,00	0,00	1.951,00	0,00	0,00	0,00	0,00	1.951,00
05	Interventi per le famiglie	0,00	0,00	0,00	40.302,82	0,00	0,00	0,00	0,00	40.302,82
08	Cooperazione e associazionismo	0,00	0,00	0,00	15.451,63	0,00	0,00	0,00	0,00	15.451,63
09	Servizio necroscopico e cimiteriale	0,00	0,00	1.616,93	0,00	0,00	0,00	0,00	0,00	1.616,93
	TOTALE MISSIONE 12 - Diritti sociali, politiche sociali e famiglia	0,00	0,00	1.616,93	93.165,10	0,00	0,00	0,00	0,00	94.782,03
13	MISSIONE 13 - Tutela della salute									
07	Ulteriori spese in materia sanitaria	0,00	0,00	4.716,20	0,00	0,00	0,00	0,00	0,00	4.716,20
	TOTALE MISSIONE 13 - Tutela della salute	0,00	0,00	4.716,20	0,00	0,00	0,00	0,00	0,00	4.716,20
14	MISSIONE 14 - Sviluppo economico e competitività									
01	Industria, PMI e Artigianato	0,00	0,00	0,00	57.677,12	0,00	0,00	0,00	0,00	57.677,12
04	Reti e altri servizi di pubblica utilità	0,00	0,00	0,00	0,00	0,00	0,00	0,00	0,00	0,00
	TOTALE MISSIONE 14 - Sviluppo economico e competitività	0,00	0,00	0,00	57.677,12	0,00	0,00	0,00	0,00	57.677,12
16	MISSIONE 16 - Agricoltura, politiche agroalimentari e pesca									
01	Sviluppo del settore agricolo e del sistema Agroalimentare	0,00	0,00	0,00	2.450,00	0,00	0,00	0,00	0,00	2.450,00
	TOTALE MISSIONE 16 - Agricoltura, politiche agroalimentari e pesca	0,00	0,00	0,00	2.450,00	0,00	0,00	0,00	0,00	2.450,00
20	MISSIONE 20 - Fondi e accantonamenti									
01	Fondo di riserva	0,00	0,00	0,00	0,00	0,00	0,00	0,00	0,00	0,00
02	Fondo crediti di dubbia esigibilità	0,00	0,00	0,00	0,00	0,00	0,00	0,00	0,00	0,00

COMUNE DI IMER

PROVINCIA DI TRENTO

PROSPETTO DELLE SPESE DI BILANCIO PER MISSIONI, PROGRAMMI E MACROAGGREGATI

SPESE CORRENTI - IMPEGNI 2021

MISSIONI E PROGRAMMI \ MACROAGGREGATI		Redditi da lavoro dipendente	Imposte e tasse a carico dell'ente	Acquisto di beni e servizi	Trasferimenti correnti	Interessi passivi	Altre spese per redditi da capitale	Rimborsi e note correttive delle entrate	Altre spese correnti	Totale
		101	102	103	104	107	108	109	110	100
	TOTALE MISSIONE 20 - Fondi e accantonamenti	0,00	0,00	0,00	0,00	0,00	0,00	0,00	0,00	0,00
	TOTALE GENERALE DELLE SPESE	409.710,06	31.466,19	508.821,68	390.990,18	54,31	0,00	1.356,24	74.750,99	1.417.149,65

COMUNE DI IMER
PROVINCIA DI TRENTO

PROSPETTO DELLE SPESE DI BILANCIO PER MISSIONI, PROGRAMMI E MACROAGGREGATI

SPESE IN CONTO CAPITALE E SPESE PER INCREMENTO DI ATTIVITA' FINANZIARIE - IMPEGNI 2021

MISSIONI E PROGRAMMI \ MACROAGGREGATI		Tributi in conto capitale a carico dell'ente	Investimenti fissi lordi e acquisto di terreni	Contributi agli investimenti	Altri trasferimenti in conto capitale	Altre spese in conto capitale	Totale SPESE IN CONTO CAPITALE	Acquisizioni di attività finanziarie	Concessione crediti di breve termine	Concessione crediti di medio-lungo termine	Altre spese per incremento di attività finanziarie	Totale SPESE PER INCREMENTO DI ATTIVITA' FINANZIARIE
		201	202	203	204	205	200	301	302	303	304	300
01	MISSIONE 1 - Servizi istituzionali e generali e di gestione											
01	Organi istituzionali	0,00	9.712,02	0,00	0,00	0,00	9.712,02	0,00	0,00	0,00	0,00	0,00
02	Segreteria generale	0,00	2.183,80	0,00	0,00	0,00	2.183,80	0,00	0,00	0,00	0,00	0,00
03	Gestione economica, finanziaria, programmazione e provveditorato	0,00	0,00	0,00	0,00	0,00	0,00	0,00	0,00	0,00	0,00	0,00
05	Gestione dei beni demaniali e patrimoniali	0,00	86.079,49	3.000,00	0,00	0,00	89.079,49	0,00	0,00	0,00	0,00	0,00
06	Ufficio tecnico	0,00	1.100,00	0,00	0,00	1.474,12	2.574,12	0,00	0,00	0,00	0,00	0,00
07	Elezioni e consultazioni popolari - Anagrafe e stato civile	0,00	0,00	0,00	0,00	0,00	0,00	0,00	0,00	0,00	0,00	0,00
11	Altri servizi generali	0,00	47.016,32	0,00	0,00	0,00	47.016,32	0,00	0,00	0,00	0,00	0,00
	TOTALE MISSIONE 1 - Servizi istituzionali e generali e di gestione	0,00	146.091,63	3.000,00	0,00	1.474,12	150.565,75	0,00	0,00	0,00	0,00	0,00
03	MISSIONE 3 - Ordine pubblico e sicurezza											
02	Sistema integrato di sicurezza urbana	0,00	29.161,66	0,00	0,00	0,00	29.161,66	0,00	0,00	0,00	0,00	0,00
	TOTALE MISSIONE 3 - Ordine pubblico e sicurezza	0,00	29.161,66	0,00	0,00	0,00	29.161,66	0,00	0,00	0,00	0,00	0,00
04	MISSIONE 4 - Istruzione e diritto allo studio											
01	Istruzione prescolastica	0,00	0,00	0,00	0,00	0,00	0,00	0,00	0,00	0,00	0,00	0,00
02	Altri ordini di istruzione non universitaria	0,00	0,00	10.000,00	0,00	0,00	10.000,00	0,00	0,00	0,00	0,00	0,00
	TOTALE MISSIONE 4 - Istruzione e diritto allo studio	0,00	0,00	10.000,00	0,00	0,00	10.000,00	0,00	0,00	0,00	0,00	0,00
05	MISSIONE 5 - Tutela e valorizzazione dei beni e attività culturali											
01	Valorizzazione dei beni di interesse storico.	0,00	0,00	0,00	0,00	0,00	0,00	0,00	0,00	0,00	0,00	0,00
02	Attività culturali e interventi diversi nel settore culturale	0,00	0,00	0,00	0,00	0,00	0,00	0,00	0,00	0,00	0,00	0,00
	TOTALE MISSIONE 5 - Tutela e valorizzazione dei beni e attività culturali	0,00	0,00	0,00	0,00	0,00	0,00	0,00	0,00	0,00	0,00	0,00
06	MISSIONE 6 - Politiche giovanili, sport e tempo libero											

COMUNE DI IMER
 PROVINCIA DI TRENTO

PROSPETTO DELLE SPESE DI BILANCIO PER MISSIONI, PROGRAMMI E MACROAGGREGATI

SPESE IN CONTO CAPITALE E SPESE PER INCREMENTO DI ATTIVITA' FINANZIARIE - IMPEGNI 2021

MISSIONI E PROGRAMMI \ MACROAGGREGATI		Tributi in conto capitale a carico dell'ente	Investimenti fissi lordi e acquisto di terreni	Contributi agli investimenti	Altri trasferimenti in conto capitale	Altre spese in conto capitale	Totale SPESE IN CONTO CAPITALE	Acquisizioni di attività finanziarie	Concessione crediti di breve termine	Concessione crediti di medio-lungo termine	Altre spese per incremento di attività finanziarie	Totale SPESE PER INCREMENTO DI ATTIVITA' FINANZIARIE
		201	202	203	204	205	200	301	302	303	304	300
01	Sport e tempo libero	0,00	14.643,70	10.000,00	0,00	0,00	24.643,70	0,00	0,00	0,00	0,00	0,00
	TOTALE MISSIONE 6 - Politiche giovanili, sport e tempo libero	0,00	14.643,70	10.000,00	0,00	0,00	24.643,70	0,00	0,00	0,00	0,00	0,00
07	MISSIONE 7 - Turismo											
01	Sviluppo e valorizzazione del turismo	0,00	0,00	16.826,69	0,00	0,00	16.826,69	0,00	0,00	0,00	0,00	0,00
	TOTALE MISSIONE 7 - Turismo	0,00	0,00	16.826,69	0,00	0,00	16.826,69	0,00	0,00	0,00	0,00	0,00
08	MISSIONE 8 - Assetto del territorio ed edilizia abitativa											
01	Urbanistica e assetto del territorio	0,00	8.930,40	0,00	0,00	0,00	8.930,40	0,00	0,00	0,00	0,00	0,00
	TOTALE MISSIONE 8 - Assetto del territorio ed edilizia abitativa	0,00	8.930,40	0,00	0,00	0,00	8.930,40	0,00	0,00	0,00	0,00	0,00
09	MISSIONE 9 - Sviluppo sostenibile e tutela del territorio e dell'ambiente											
01	Difesa del suolo	0,00	53.334,07	0,00	0,00	0,00	53.334,07	0,00	0,00	0,00	0,00	0,00
02	Tutela, valorizzazione e recupero ambientale	0,00	16.898,98	0,00	0,00	0,00	16.898,98	0,00	0,00	0,00	0,00	0,00
04	Servizio idrico integrato	0,00	4.498,27	0,00	0,00	0,00	4.498,27	0,00	0,00	0,00	0,00	0,00
05	Aree protette, parchi naturali, protezione naturalistica e forestazione	0,00	4.880,00	0,00	0,00	0,00	4.880,00	0,00	0,00	0,00	0,00	0,00
07	Sviluppo sostenibile territorio montano piccoli Comuni	0,00	10.000,00	0,00	0,00	0,00	10.000,00	0,00	0,00	0,00	0,00	0,00
08	Qualità dell'aria e riduzione dell'inquinamento	0,00	0,00	3.100,00	0,00	0,00	3.100,00	0,00	0,00	0,00	0,00	0,00
	TOTALE MISSIONE 9 - Sviluppo sostenibile e tutela del territorio e dell'ambiente	0,00	89.611,32	3.100,00	0,00	0,00	92.711,32	0,00	0,00	0,00	0,00	0,00
10	MISSIONE 10 - Trasporti e diritto alla mobilità											
02	Trasporto pubblico locale	0,00	0,00	7.318,00	0,00	0,00	7.318,00	0,00	0,00	0,00	0,00	0,00
05	Viabilità e infrastrutture stradali	0,00	742.055,15	0,00	0,00	0,00	742.055,15	0,00	0,00	0,00	0,00	0,00
	TOTALE MISSIONE 10 - Trasporti e diritto alla mobilità	0,00	742.055,15	7.318,00	0,00	0,00	749.373,15	0,00	0,00	0,00	0,00	0,00
11	MISSIONE 11 - Soccorso civile											

COMUNE DI IMER

PROVINCIA DI TRENTO

PROSPETTO DELLE SPESE DI BILANCIO PER MISSIONI, PROGRAMMI E MACROAGGREGATI

SPESE IN CONTO CAPITALE E SPESE PER INCREMENTO DI ATTIVITA' FINANZIARIE - IMPEGNI 2021

MISSIONI E PROGRAMMI \ MACROAGGREGATI		Tributi in conto capitale a carico dell'ente	Investimenti fissi lordi e acquisto di terreni	Contributi agli investimenti	Altri trasferimenti in conto capitale	Altre spese in conto capitale	Totale SPESE IN CONTO CAPITALE	Acquisizioni di attività finanziarie	Concessione crediti di breve termine	Concessione crediti di medio-lungo termine	Altre spese per incremento di attività finanziarie	Totale SPESE PER INCREMENTO DI ATTIVITA' FINANZIARIE
		201	202	203	204	205	200	301	302	303	304	300
01	Sistema di protezione civile	0,00	14.581,57	0,00	0,00	0,00	14.581,57	0,00	0,00	0,00	0,00	0,00
	TOTALE MISSIONE 11 - Soccorso civile	0,00	14.581,57	0,00	0,00	0,00	14.581,57	0,00	0,00	0,00	0,00	0,00
12	MISSIONE 12 - Diritti sociali, politiche sociali e famiglia											
01	Interventi per l'infanzia e i minori e per asili nido	0,00	0,00	5.000,00	0,00	0,00	5.000,00	0,00	0,00	0,00	0,00	0,00
03	Interventi per gli anziani	0,00	0,00	931,99	0,00	0,00	931,99	0,00	0,00	0,00	0,00	0,00
09	Servizio necroscopico e cimiteriale	0,00	10.980,00	0,00	0,00	0,00	10.980,00	0,00	0,00	0,00	0,00	0,00
	TOTALE MISSIONE 12 - Diritti sociali, politiche sociali e famiglia	0,00	10.980,00	5.931,99	0,00	0,00	16.911,99	0,00	0,00	0,00	0,00	0,00
14	MISSIONE 14 - Sviluppo economico e competitività											
04	Reti e altri servizi di pubblica utilità	0,00	0,00	0,00	0,00	0,00	0,00	0,00	0,00	0,00	0,00	0,00
	TOTALE MISSIONE 14 - Sviluppo economico e competitività	0,00	0,00	0,00	0,00	0,00	0,00	0,00	0,00	0,00	0,00	0,00
15	MISSIONE 15 - Politiche per il lavoro e la formazione professionale											
03	Sostegno all'occupazione	0,00	0,00	39.062,80	0,00	0,00	39.062,80	0,00	0,00	0,00	0,00	0,00
	TOTALE MISSIONE 15 - Politiche per il lavoro e la formazione professionale	0,00	0,00	39.062,80	0,00	0,00	39.062,80	0,00	0,00	0,00	0,00	0,00
16	MISSIONE 16 - Agricoltura, politiche agroalimentari e pesca											
01	Sviluppo del settore agricolo e del sistema Agroalimentare	0,00	87.463,68	6.496,50	0,00	0,00	93.960,18	0,00	0,00	0,00	0,00	0,00
	TOTALE MISSIONE 16 - Agricoltura, politiche agroalimentari e pesca	0,00	87.463,68	6.496,50	0,00	0,00	93.960,18	0,00	0,00	0,00	0,00	0,00
17	MISSIONE 17 - Energia e diversificazione delle fonti energetiche											
01	Fonti energetiche	0,00	0,00	0,00	0,00	0,00	0,00	0,00	0,00	0,00	0,00	0,00
	TOTALE MISSIONE 17 - Energia e diversificazione delle fonti energetiche	0,00	0,00	0,00	0,00	0,00	0,00	0,00	0,00	0,00	0,00	0,00
	TOTALE GENERALE DELLE SPESE	0,00	1.143.519,11	101.735,98	0,00	1.474,12	1.246.729,21	0,00	0,00	0,00	0,00	0,00

COMUNE DI IMER

PROVINCIA DI TRENTO

PROSPETTO DELLE SPESE DI BILANCIO PER MISSIONI, PROGRAMMI E MACROAGGREGATI

SPESE PER RIMBORSO DI PRESTITI - IMPEGNI 2021

MISSIONI E PROGRAMMI \ MACROAGGREGATI		Rimborso di titoli obbligazionari	Rimborso prestiti a breve termine	Rimborso mutui e altri finanziamenti a medio lungo termine	Rimborso di altre forme di indebitamento	Fondi per rimborso prestiti	Totale
		401	402	403	404	405	400
50	MISSIONE 50 - Debito pubblico	0,00	0,00	0,00	0,00	0,00	0,00
02	Quota capitale ammortamento mutui e prestiti obbligazionari	0,00	0,00	19.225,15	0,00	0,00	19.225,15
	TOTALE MISSIONE 50 - Debito pubblico	0,00	0,00	19.225,15	0,00	0,00	19.225,15

Gli stanziamenti di spesa riguardanti il macroaggregato "Fondi per rimborso prestiti" non possono essere impegnati e pagati.

COMUNE DI IMER

PROVINCIA DI TRENTO

PROSPETTO DELLE SPESE DI BILANCIO PER MISSIONI, PROGRAMMI E MACROAGGREGATI

SPESE PER SERVIZI PER CONTO TERZI E PARTITE DI GIRO - IMPEGNI 2021

MISSIONI E PROGRAMMI \ MACROAGGREGATI		Uscite per partite di giro	Uscite per conto terzi	Totale
		701	702	700
99	MISSIONE 99 - Servizi per conto terzi	0,00	0,00	0,00
01	Servizi per conto terzi - Partite di giro	1.262.188,37	52.625,26	1.314.813,63
	TOTALE MISSIONE 99 - Servizi per conto terzi	1.262.188,37	52.625,26	1.314.813,63

Pag.

1

COMUNE DI IMER
PROVINCIA DI TRENTO

CONTO DEL BILANCIO - GESTIONE DELLE SPESE 2021 - SPESE

Dettaglio Capitoli, Articoli - Solo con importi

MISSIONE, PROGRAMMA, TITOLO	DENOMINAZIONE	RESIDUI PASSIVI AL 1/1/2021 (RS)		PAGAMENTI IN C/RESIDUI (PR)		RIACCERTAMENTO RESIDUI (R)				RESIDUI PASSIVI DA ESERCIZI PRECEDENTI (EP=RS-PR+R)		
		PREVISIONI DEFINITIVE DI COMPETENZA (CP)		PAGAMENTI IN C/COMPETENZA (PC)		IMPEGNI (I)		ECONOMIE DI COMPETENZA (ECP=CP-I-FPV)		RESIDUI PASSIVI DA ESERCIZIO DI COMPETENZA (EC= I - PC)		
		PREVISIONI DEFINITIVE DI CASSA (CS)		TOTALE PAGAMENTI (TP=PR+PC)		FONDO PLURIENNALE VINCOLATO (FPV)				TOTALE RESIDUI PASSIVI DA RIPORTARE (TR=EP+EC)		
DISAVANZO DI AMMINISTRAZIONE		CP	0,00									
MISSIONE	1	Servizi istituzionali e generali e di gestione										
0101 Programma	01	Organi istituzionali										
TITOLO 1	SPESE CORRENTI	RS	6.198,81	PR	6.198,81	R	0,00			EP	0,00	
		CP	67.118,44	PC	52.128,44	I	61.787,75	ECP	5.330,69	EC	9.659,31	
		CS	73.317,25	TP	58.327,25	FPV	0,00			TR	9.659,31	
	Cap. 1010101.0 Cod. 01.01.1 Pdc U.1.02.01.01.001 AMMINISTRATORI COMUNALI: IMPOSTA I.R.A.P. SU INDENNITÀ DI CARICA E GETTONI	RS	125,80	PR	125,80	R	0,00			EP	0,00	
		CP	4.500,00	PC	4.055,52	I	4.225,52	ECP	274,48	EC	170,00	
		CS	4.625,80	TP	4.181,32	FPV	0,00			TR	170,00	
	Cap. 1010212.0 Cod. 01.01.1 Pdc U.1.03.01.02.009 SPESE DI RAPPRESENTANZA	RS	0,00	PR	0,00	R	0,00			EP	0,00	
		CP	3.500,00	PC	350,00	I	1.975,60	ECP	1.524,40	EC	1.625,60	
		CS	3.500,00	TP	350,00	FPV	0,00			TR	1.625,60	
	Cap. 1010235.1 Cod. 01.01.1 Pdc U.1.03.02.01.001 INDENNITÀ DI CARICA AGLI AMMINISTRATORI COMUNALI	RS	0,00	PR	0,00	R	0,00			EP	0,00	
		CP	48.672,00	PC	47.722,92	I	47.722,92	ECP	949,08	EC	0,00	
		CS	48.672,00	TP	47.722,92	FPV	0,00			TR	0,00	
	Cap. 1010235.2 Cod. 01.01.1 Pdc U.1.03.02.01.001 GETTONI DI PRESENZA AI CONSIGLIERI, ASSESSORI E COMPONENTI COMMISSIONI VARIE	RS	1.480,00	PR	1.480,00	R	0,00			EP	0,00	
		CP	3.500,00	PC	0,00	I	2.000,00	ECP	1.500,00	EC	2.000,00	
		CS	4.980,00	TP	1.480,00	FPV	0,00			TR	2.000,00	
	Cap. 1010238.0 Cod. 01.01.1 Pdc U.1.03.02.01.008 COMPENSO DOVUTO AL REVISORE DEL CONTO DEL COMUNE	RS	4.585,31	PR	4.585,31	R	0,00			EP	0,00	
		CP	4.800,00	PC	0,00	I	4.717,28	ECP	82,72	EC	4.717,28	
		CS	9.385,31	TP	4.585,31	FPV	0,00			TR	4.717,28	
	Cap. 1010241.0 Cod. 01.01.1 Pdc U.1.03.02.02.002 RIMBORSO SPESE ED INDENNITÀ DI MISSIONE AGLI AMMINISTRATORI COMUNALI ED AI CONSIGLIERI COMUNALI	RS	7,70	PR	7,70	R	0,00			EP	0,00	
		CP	1.000,00	PC	0,00	I	0,00	ECP	1.000,00	EC	0,00	
		CS	1.007,70	TP	7,70	FPV	0,00			TR	0,00	

COMUNE DI IMER
PROVINCIA DI TRENTO

CONTO DEL BILANCIO - GESTIONE DELLE SPESE 2021 - SPESE

Dettaglio Capitoli, Articoli - Solo con importi

MISSIONE, PROGRAMMA, TITOLO	DENOMINAZIONE	RESIDUI PASSIVI AL 1/1/2021 (RS)		PAGAMENTI IN C/RESIDUI (PR)		RIACCERTAMENTO RESIDUI (R)				RESIDUI PASSIVI DA ESERCIZI PRECEDENTI (EP=RS-PR+R)	
		PREVISIONI DEFINITIVE DI COMPETENZA (CP)		PAGAMENTI IN C/COMPETENZA (PC)		IMPEGNI (I)		ECONOMIE DI COMPETENZA (ECP=CP-I-FPV)		RESIDUI PASSIVI DA ESERCIZIO DI COMPETENZA (EC= I - PC)	
		PREVISIONI DEFINITIVE DI CASSA (CS)		TOTALE PAGAMENTI (TP=PR+PC)		FONDO PLURIENNALE VINCOLATO (FPV)				TOTALE RESIDUI PASSIVI DA RIPORTARE (TR=EP+EC)	
	Cap. 1010304.0 Cod. 01.01.1 Pdc U.1.03.02.11.999 SERVIZI DI COMUNICAZIONE ISTITUZIONALE ESTERNA	RS	0,00	PR	0,00	R	0,00			EP	0,00
		CP	1.146,44	PC	0,00	I	1.146,43	ECP	0,01	EC	1.146,43
		CS	1.146,44	TP	0,00	FPV	0,00			TR	1.146,43
TITOLO 2	SPESE IN CONTO CAPITALE	RS	1.987,38	PR	1.987,38	R	0,00			EP	0,00
		CP	14.758,00	PC	4.855,60	I	9.712,02	ECP	5.045,98	EC	4.856,42
		CS	16.745,38	TP	6.842,98	FPV	0,00			TR	4.856,42
	Cap. 1012115.0 Cod. 01.01.2 Pdc U.2.02.01.05.999 SPESE PER ILLUMINAZIONE ED ADDOBBI NATALIZI	RS	1.987,38	PR	1.987,38	R	0,00			EP	0,00
		CP	8.000,00	PC	0,00	I	4.380,62	ECP	3.619,38	EC	4.380,62
		CS	9.987,38	TP	1.987,38	FPV	0,00			TR	4.380,62
	Cap. 1012176.0 Cod. 01.01.2 Pdc U.2.02.03.02.001 REALIZZAZIONE PAGINA FACEBOOK ISTITUZIONALE	RS	0,00	PR	0,00	R	0,00			EP	0,00
		CP	4.758,00	PC	4.282,20	I	4.758,00	ECP	0,00	EC	475,80
		CS	4.758,00	TP	4.282,20	FPV	0,00			TR	475,80
	Cap. 1012182.0 Cod. 01.01.2 Pdc U.2.02.03.05.001 SPESE PER INFORMAZIONE PUBBLICA COMUNALE	RS	0,00	PR	0,00	R	0,00			EP	0,00
		CP	2.000,00	PC	573,40	I	573,40	ECP	1.426,60	EC	0,00
		CS	2.000,00	TP	573,40	FPV	0,00			TR	0,00
Totale Programma 01	Organi istituzionali	RS	8.186,19	PR	8.186,19	R	0,00			EP	0,00
		CP	81.876,44	PC	56.984,04	I	71.499,77	ECP	10.376,67	EC	14.515,73
		CS	90.062,63	TP	65.170,23	FPV	0,00			TR	14.515,73
0102 Programma 02	Segreteria generale										
TITOLO 1	SPESE CORRENTI	RS	2.027,74	PR	1.137,74	R	-890,00			EP	0,00
		CP	91.256,00	PC	81.426,30	I	81.867,07	ECP	6.188,93	EC	440,77
		CS	90.083,74	TP	82.564,04	FPV	3.200,00			TR	440,77
	Cap. 1020003.0 Cod. 01.02.1 Pdc U.1.01.01.01.002 SEGRETERIA: VOCI STIPENDIALI CORRISPOSTE AL PERSONALE A TEMPO INDETERMINATO	RS	0,00	PR	0,00	R	0,00			EP	0,00
		CP	51.000,00	PC	51.000,00	I	51.000,00	ECP	0,00	EC	0,00
		CS	51.000,00	TP	51.000,00	FPV	0,00			TR	0,00

COMUNE DI IMER

PROVINCIA DI TRENTO

CONTO DEL BILANCIO - GESTIONE DELLE SPESE 2021 - SPESE

Dettaglio Capitoli, Articoli - Solo con importi

MISSIONE, PROGRAMMA, TITOLO	DENOMINAZIONE	RESIDUI PASSIVI AL 1/1/2021 (RS)		PAGAMENTI IN C/RESIDUI (PR)		RIACCERTAMENTO RESIDUI (R)				RESIDUI PASSIVI DA ESERCIZI PRECEDENTI (EP=RS-PR+R)	
		PREVISIONI DEFINITIVE DI COMPETENZA (CP)		PAGAMENTI IN C/COMPETENZA (PC)		IMPEGNI (I)		ECONOMIE DI COMPETENZA (ECP=CP-I-FPV)		RESIDUI PASSIVI DA ESERCIZIO DI COMPETENZA (EC= I - PC)	
		PREVISIONI DEFINITIVE DI CASSA (CS)		TOTALE PAGAMENTI (TP=PR+PC)		FONDO PLURIENNALE VINCOLATO (FPV)				TOTALE RESIDUI PASSIVI DA RIPORTARE (TR=EP+EC)	
Cap. 1020004.0 Cod. 01.02.1 Pdc U.1.01.01.01.003 SEGRETERIA: STRAORDINARIO PER IL PERSONALE A TEMPO INDETERMINATO	RS	633,60	PR	633,60	R	0,00			EP	0,00	
	CP	500,00	PC	212,62	I	212,62	ECP	287,38	EC	0,00	
	CS	1.133,60	TP	846,22	FPV	0,00			TR	0,00	
Cap. 1020005.1 Cod. 01.02.1 Pdc U.1.01.01.01.004 SEGRETERIA: INDENNITÀ ED ALTRI COMPENSI, ESCLUSI I RIMBORSI SPESA PER MISSIONE, CORRISPOSTI AL PERSONALE A TEMPO INDETERMINATO	RS	0,00	PR	0,00	R	0,00			EP	0,00	
	CP	0,00	PC	0,00	I	0,00	ECP	-3.200,00	EC	0,00	
	CS	0,00	TP	0,00	FPV	3.200,00			TR	0,00	
Cap. 1020005.2 Cod. 01.02.1 Pdc U.1.01.01.01.004 SEGRETERIA: QUOTA DIRITTI DI ROGITO SPETTANTIAL SEGRETERARIO COMUNALE	RS	0,00	PR	0,00	R	0,00			EP	0,00	
	CP	3.600,00	PC	1.904,02	I	1.904,02	ECP	1.695,98	EC	0,00	
	CS	3.600,00	TP	1.904,02	FPV	0,00			TR	0,00	
Cap. 1020005.5001 Cod. 01.02.1 Pdc U.1.10.02.01.001 FONDO PLURIENNALE VINCOLATO -	RS	0,00	PR	0,00	R	0,00			EP	0,00	
	CP	3.200,00	PC	0,00	I	0,00	ECP	3.200,00	EC	0,00	
	CS	0,00	TP	0,00	FPV	0,00			TR	0,00	
Cap. 1020008.0 Cod. 01.02.1 Pdc U.1.01.01.01.007 SEGRETERIA: STRAORDINARIO PER IL PERSONALE A TEMPO DETERMINATO	RS	192,08	PR	192,08	R	0,00			EP	0,00	
	CP	0,00	PC	0,00	I	0,00	ECP	0,00	EC	0,00	
	CS	192,08	TP	192,08	FPV	0,00			TR	0,00	
Cap. 1020009.0 Cod. 01.02.1 Pdc U.1.01.01.01.008 SEGRETERIA: INDENNITÀ ED ALTRI COMPENSI, ESCLUSI I RIMBORSI SPESA PER MISSIONE, CORRISPOSTI AL PERSONALE A TEMPO DETERMINATO	RS	0,00	PR	0,00	R	0,00			EP	0,00	
	CP	1.600,00	PC	1.600,00	I	1.600,00	ECP	0,00	EC	0,00	
	CS	1.600,00	TP	1.600,00	FPV	0,00			TR	0,00	
Cap. 1020016.0 Cod. 01.02.1 Pdc U.1.01.02.01.001 SEGRETERIA: CONTRIBUTI OBBLIGATORI PER IL PERSONALE	RS	45,72	PR	45,72	R	0,00			EP	0,00	
	CP	15.000,00	PC	13.573,04	I	13.573,04	ECP	1.426,96	EC	0,00	
	CS	15.045,72	TP	13.618,76	FPV	0,00			TR	0,00	
Cap. 1020017.0 Cod. 01.02.1 Pdc U.1.01.02.01.002 SEGRETERIA: CONTRIBUTI PREVIDENZA COMPLEMENTARE	RS	0,00	PR	0,00	R	0,00			EP	0,00	
	CP	200,00	PC	25,60	I	25,60	ECP	174,40	EC	0,00	
	CS	200,00	TP	25,60	FPV	0,00			TR	0,00	

COMUNE DI IMER
PROVINCIA DI TRENTO

CONTO DEL BILANCIO - GESTIONE DELLE SPESE 2021 - SPESE

Dettaglio Capitoli, Articoli - Solo con importi

MISSIONE, PROGRAMMA, TITOLO	DENOMINAZIONE	RESIDUI PASSIVI AL 1/1/2021 (RS)		PAGAMENTI IN C/RESIDUI (PR)		RIACCERTAMENTO RESIDUI (R)				RESIDUI PASSIVI DA ESERCIZI PRECEDENTI (EP=RS-PR+R)	
		PREVISIONI DEFINITIVE DI COMPETENZA (CP)		PAGAMENTI IN C/COMPETENZA (PC)		IMPEGNI (I)		ECONOMIE DI COMPETENZA (ECP=CP-I-FPV)		RESIDUI PASSIVI DA ESERCIZIO DI COMPETENZA (EC= I - PC)	
		PREVISIONI DEFINITIVE DI CASSA (CS)		TOTALE PAGAMENTI (TP=PR+PC)		FONDO PLURIENNALE VINCOLATO (FPV)				TOTALE RESIDUI PASSIVI DA RIPORTARE (TR=EP+EC)	
Cap. 1020018.0 Cod. 01.02.1 Pdc U.1.01.02.01.003 SEGRETERIA: CONTRIBUTI PER INDENNITÀ DI FINE RAPPORTO	RS	0,00	PR	0,00	R	0,00			EP	0,00	
	CP	1.700,00	PC	1.453,51	I	1.453,51	ECP	246,49	EC	0,00	
	CS	1.700,00	TP	1.453,51	FPV	0,00			TR	0,00	
Cap. 1020019.0 Cod. 01.02.1 Pdc U.1.01.02.01.999 SEGRETERIA: ALTRI CONTRIBUTI SOCIALI EFFETTIVI N.A.C.	RS	0,00	PR	0,00	R	0,00			EP	0,00	
	CP	256,00	PC	256,00	I	256,00	ECP	0,00	EC	0,00	
	CS	256,00	TP	256,00	FPV	0,00			TR	0,00	
Cap. 1020101.0 Cod. 01.02.1 Pdc U.1.02.01.01.001 SEGRETERIA: IMPOSTA I.R.A.P. SU RETRIBUZIONI	RS	16,33	PR	16,33	R	0,00			EP	0,00	
	CP	5.000,00	PC	4.748,66	I	4.748,66	ECP	251,34	EC	0,00	
	CS	5.016,33	TP	4.764,99	FPV	0,00			TR	0,00	
Cap. 1020103.0 Cod. 01.02.1 Pdc U.1.02.01.02.001 SPESE CONTRATTUALI E D'ASTA A CARICO DEL COMUNE	RS	0,00	PR	0,00	R	0,00			EP	0,00	
	CP	1.000,00	PC	336,65	I	336,65	ECP	663,35	EC	0,00	
	CS	1.000,00	TP	336,65	FPV	0,00			TR	0,00	
Cap. 1020201.0 Cod. 01.02.1 Pdc U.1.03.01.01.001 ABBONAMENTI A RIVISTE, QUOTIDIANI, GAZZETTA UFFICIALE, ECC.	RS	0,00	PR	0,00	R	0,00			EP	0,00	
	CP	300,00	PC	279,00	I	279,00	ECP	21,00	EC	0,00	
	CS	300,00	TP	279,00	FPV	0,00			TR	0,00	
Cap. 1020204.0 Cod. 01.02.1 Pdc U.1.03.01.02.001 SPESE DI UFFICIO: MOBILI, ARREDI, MATERIALI DI CONSUMO, STAMPATI, ECC. (FONDI DI SPESE A CALCOLO)	RS	240,01	PR	240,01	R	0,00			EP	0,00	
	CP	5.000,00	PC	3.752,12	I	4.124,22	ECP	875,78	EC	372,10	
	CS	5.240,01	TP	3.992,13	FPV	0,00			TR	372,10	
Cap. 1020241.0 Cod. 01.02.1 Pdc U.1.03.02.02.002 SEGRETERIA: INDENNITÀ DI MISSIONE	RS	0,00	PR	0,00	R	0,00			EP	0,00	
	CP	300,00	PC	55,80	I	55,80	ECP	244,20	EC	0,00	
	CS	300,00	TP	55,80	FPV	0,00			TR	0,00	
Cap. 1020381.0 Cod. 01.02.1 Pdc U.1.03.02.99.003 CONTRIBUTI ASSOCIATIVI DIVERSI (COMUNITÀ DI VALLE - CONSORZIO COMUNI)	RS	900,00	PR	10,00	R	-890,00			EP	0,00	
	CP	2.100,00	PC	2.098,00	I	2.098,00	ECP	2,00	EC	0,00	
	CS	3.000,00	TP	2.108,00	FPV	0,00			TR	0,00	

COMUNE DI IMER

PROVINCIA DI TRENTO

CONTO DEL BILANCIO - GESTIONE DELLE SPESE 2021 - SPESE

Dettaglio Capitoli, Articoli - Solo con importi

MISSIONE, PROGRAMMA, TITOLO	DENOMINAZIONE	RESIDUI PASSIVI AL 1/1/2021 (RS)		PAGAMENTI IN C/RESIDUI (PR)		RIACCERTAMENTO RESIDUI (R)				RESIDUI PASSIVI DA ESERCIZI PRECEDENTI (EP=RS-PR+R)	
		PREVISIONI DEFINITIVE DI COMPETENZA (CP)		PAGAMENTI IN C/COMPETENZA (PC)		IMPEGNI (I)		ECONOMIE DI COMPETENZA (ECP=CP-I-FPV)		RESIDUI PASSIVI DA ESERCIZIO DI COMPETENZA (EC= I - PC)	
		PREVISIONI DEFINITIVE DI CASSA (CS)		TOTALE PAGAMENTI (TP=PR+PC)		FONDO PLURIENNALE VINCOLATO (FPV)				TOTALE RESIDUI PASSIVI DA RIPORTARE (TR=EP+EC)	
	Cap. 1020418.0 Cod. 01.02.1 Pdc U.1.04.01.02.002 QUOTA A PARTE DEI DIRITTI DI SEGRETERIA DA VERSARE ALLA REGIONE	RS	0,00	PR	0,00	R	0,00			EP	0,00
		CP	500,00	PC	131,28	I	199,95	ECP	300,05	EC	68,67
		CS	500,00	TP	131,28	FPV	0,00			TR	68,67
TITOLO 2	SPESE IN CONTO CAPITALE	RS	3.572,16	PR	3.572,16	R	0,00			EP	0,00
		CP	2.183,80	PC	2.183,80	I	2.183,80	ECP	0,00	EC	0,00
		CS	5.755,96	TP	5.755,96	FPV	0,00			TR	0,00
	Cap. 1022120.0 Cod. 01.02.2 Pdc U.2.02.01.07.002 ACQUISTO DI PRODOTTI INFORMATICI - HARDWARE	RS	1.606,74	PR	1.606,74	R	0,00			EP	0,00
		CP	1.854,40	PC	1.854,40	I	1.854,40	ECP	0,00	EC	0,00
		CS	3.461,14	TP	3.461,14	FPV	0,00			TR	0,00
	Cap. 1022176.0 Cod. 01.02.2 Pdc U.2.02.03.02.001 ACQUISTO DI PRODOTTI INFORMATICI - SOFTWARE	RS	1.965,42	PR	1.965,42	R	0,00			EP	0,00
		CP	329,40	PC	329,40	I	329,40	ECP	0,00	EC	0,00
		CS	2.294,82	TP	2.294,82	FPV	0,00			TR	0,00
Totale Programma 02	Segreteria generale	RS	5.599,90	PR	4.709,90	R	-890,00			EP	0,00
		CP	93.439,80	PC	83.610,10	I	84.050,87	ECP	6.188,93	EC	440,77
		CS	95.839,70	TP	88.320,00	FPV	3.200,00			TR	440,77
0103 Programma 03	Gestione economica, finanziaria, programmazione e provveditorato										
TITOLO 1	SPESE CORRENTI	RS	5.745,79	PR	5.745,79	R	0,00			EP	0,00
		CP	143.278,00	PC	129.927,91	I	135.296,03	ECP	5.981,97	EC	5.368,12
		CS	147.023,79	TP	135.673,70	FPV	2.000,00			TR	5.368,12
	Cap. 1030003.0 Cod. 01.03.1 Pdc U.1.01.01.01.002 SERVIZIO FINANZIARIO - ENTRATE: VOCI STIPENDIALI CORRISPOSTE AL PERSONALE A TEMPO INDETERMINATO	RS	0,00	PR	0,00	R	0,00			EP	0,00
		CP	28.500,00	PC	28.055,34	I	28.055,34	ECP	444,66	EC	0,00
		CS	28.500,00	TP	28.055,34	FPV	0,00			TR	0,00
	Cap. 1030005.0 Cod. 01.03.1 Pdc U.1.01.01.01.004 SERVIZIO FINANZIARIO - ENTRATE: INDENNITÀ ED ALTRI COMPENSI, ESCLUSI I RIMBORSI SPESA PER MISSIONE, CORRISPOSTI AL PERSONALE A TEMPO INDETERMINATO	RS	0,00	PR	0,00	R	0,00			EP	0,00
		CP	12.650,00	PC	12.633,36	I	12.633,36	ECP	-1.983,36	EC	0,00
		CS	12.650,00	TP	12.633,36	FPV	2.000,00			TR	0,00

COMUNE DI IMER

PROVINCIA DI TRENTO

CONTO DEL BILANCIO - GESTIONE DELLE SPESE 2021 - SPESE

Dettaglio Capitoli, Articoli - Solo con importi

MISSIONE, PROGRAMMA, TITOLO	DENOMINAZIONE	RESIDUI PASSIVI AL 1/1/2021 (RS)		PAGAMENTI IN C/RESIDUI (PR)		RIACCERTAMENTO RESIDUI (R)				RESIDUI PASSIVI DA ESERCIZI PRECEDENTI (EP=RS-PR+R)	
		PREVISIONI DEFINITIVE DI COMPETENZA (CP)		PAGAMENTI IN C/COMPETENZA (PC)		IMPEGNI (I)		ECONOMIE DI COMPETENZA (ECP=CP-I-FPV)		RESIDUI PASSIVI DA ESERCIZIO DI COMPETENZA (EC= I - PC)	
		PREVISIONI DEFINITIVE DI CASSA (CS)		TOTALE PAGAMENTI (TP=PR+PC)		FONDO PLURIENNALE VINCOLATO (FPV)				TOTALE RESIDUI PASSIVI DA RIPORTARE (TR=EP+EC)	
Cap. 1030005.5000 Cod. 01.03.1 Pdc U.1.10.02.01.001 FONDO PLURIENNALE VINCOLATO -	RS	0,00	PR	0,00	R	0,00			EP	0,00	
	CP	2.000,00	PC	0,00	I	0,00	ECP	2.000,00	EC	0,00	
	CS	0,00	TP	0,00	FPV	0,00			TR	0,00	
Cap. 1030016.0 Cod. 01.03.1 Pdc U.1.01.02.01.001 SERVIZIO FINANZIARIO - ENTRATE: CONTRIBUTI OBBLIGATORI PER IL PERSONALE	RS	0,00	PR	0,00	R	0,00			EP	0,00	
	CP	11.000,00	PC	9.896,66	I	9.896,66	ECP	1.103,34	EC	0,00	
	CS	11.000,00	TP	9.896,66	FPV	0,00			TR	0,00	
Cap. 1030017.0 Cod. 01.03.1 Pdc U.1.01.02.01.002 SERVIZIO FINANZIARIO - ENTRATE: CONTRIBUTI PREVIDENZA COMPLEMENTARE	RS	0,00	PR	0,00	R	0,00			EP	0,00	
	CP	1.500,00	PC	1.444,79	I	1.444,79	ECP	55,21	EC	0,00	
	CS	1.500,00	TP	1.444,79	FPV	0,00			TR	0,00	
Cap. 1030018.0 Cod. 01.03.1 Pdc U.1.01.02.01.003 SERVIZIO FINANZIARIO - ENTRATE: CONTRIBUTI PER INDENNITÀ DI FINE RAPPORTO	RS	0,00	PR	0,00	R	0,00			EP	0,00	
	CP	1.500,00	PC	1.164,32	I	1.164,32	ECP	335,68	EC	0,00	
	CS	1.500,00	TP	1.164,32	FPV	0,00			TR	0,00	
Cap. 1030019.0 Cod. 01.03.1 Pdc U.1.01.02.01.999 SERVIZIO FINANZIARIO - ENTRATE: ALTRI CONTRIBUTI SOCIALI EFFETTIVI N.A.C.	RS	0,00	PR	0,00	R	0,00			EP	0,00	
	CP	128,00	PC	128,00	I	128,00	ECP	0,00	EC	0,00	
	CS	128,00	TP	128,00	FPV	0,00			TR	0,00	
Cap. 1030101.0 Cod. 01.03.1 Pdc U.1.02.01.01.001 SERVIZIO FINANZIARIO - ENTRATE: IMPOSTA I.R.A.P.	RS	0,00	PR	0,00	R	0,00			EP	0,00	
	CP	4.000,00	PC	3.444,93	I	3.444,93	ECP	555,07	EC	0,00	
	CS	4.000,00	TP	3.444,93	FPV	0,00			TR	0,00	
Cap. 1030129.0 Cod. 01.03.1 Pdc U.1.02.01.99.999 TRIBUTI A CARICO DEL COMUNE	RS	1.565,00	PR	1.565,00	R	0,00			EP	0,00	
	CP	1.500,00	PC	26,40	I	26,40	ECP	1.473,60	EC	0,00	
	CS	3.065,00	TP	1.591,40	FPV	0,00			TR	0,00	
Cap. 1030204.0 Cod. 01.03.1 Pdc U.1.03.01.02.001 SERVIZIO FINANZIARIO - ENTRATE: SPESE D'UFFICIO, MOBILI, ARREDI, MATERIALI DI CONSUMO, STAMPATI, ECC. (FONDI DI SPESE A CALCOLO)	RS	475,80	PR	475,80	R	0,00			EP	0,00	
	CP	0,00	PC	0,00	I	0,00	ECP	0,00	EC	0,00	
	CS	475,80	TP	475,80	FPV	0,00			TR	0,00	

COMUNE DI IMER

PROVINCIA DI TRENTO

CONTO DEL BILANCIO - GESTIONE DELLE SPESE 2021 - SPESE

Dettaglio Capitoli, Articoli - Solo con importi

MISSIONE, PROGRAMMA, TITOLO	DENOMINAZIONE	RESIDUI PASSIVI AL 1/1/2021 (RS)		PAGAMENTI IN C/RESIDUI (PR)		RIACCERTAMENTO RESIDUI (R)				RESIDUI PASSIVI DA ESERCIZI PRECEDENTI (EP=RS-PR+R)	
		PREVISIONI DEFINITIVE DI COMPETENZA (CP)		PAGAMENTI IN C/COMPETENZA (PC)		IMPEGNI (I)		ECONOMIE DI COMPETENZA (ECP=CP-I-FPV)		RESIDUI PASSIVI DA ESERCIZIO DI COMPETENZA (EC= I - PC)	
		PREVISIONI DEFINITIVE DI CASSA (CS)		TOTALE PAGAMENTI (TP=PR+PC)		FONDO PLURIENNALE VINCOLATO (FPV)				TOTALE RESIDUI PASSIVI DA RIPORTARE (TR=EP+EC)	
Cap. 1030241.0 Cod. 01.03.1 Pdc U.1.03.02.02.002 SERVIZIO FINANZIARIO: INDENNITA DI MISSIONE	RS	0,00	PR	0,00	R	0,00			EP	0,00	
	CP	500,00	PC	8,32	I	29,24	ECP	470,76	EC	20,92	
	CS	500,00	TP	8,32	FPV	0,00			TR	20,92	
Cap. 1030271.0 Cod. 01.03.1 Pdc U.1.03.02.07.006 SERVIZIO FINANZIARIO - ENTRATE: MANUTENZIONE ATTREZZATURE E CANONI ASSISTENZA SOFTWARE (FONDI DI SPESE A CALCOLO)	RS	3.661,32	PR	3.661,32	R	0,00			EP	0,00	
	CP	18.500,00	PC	18.384,18	I	18.384,18	ECP	115,82	EC	0,00	
	CS	22.161,32	TP	22.045,50	FPV	0,00			TR	0,00	
Cap. 1030347.0 Cod. 01.03.1 Pdc U.1.03.02.17.002 SPESE FORZOSE PER IL SERVIZIO DI TESORERIA	RS	0,00	PR	0,00	R	0,00			EP	0,00	
	CP	8.000,00	PC	7.030,00	I	7.034,50	ECP	965,50	EC	4,50	
	CS	8.000,00	TP	7.030,00	FPV	0,00			TR	4,50	
Cap. 1030743.0 Cod. 01.03.1 Pdc U.1.07.06.04.001 INTERESSI PASSIVI ED ONERI VARI SU ANTICIPAZIONI DI TESORERIA	RS	43,67	PR	43,67	R	0,00			EP	0,00	
	CP	500,00	PC	0,00	I	54,31	ECP	445,69	EC	54,31	
	CS	543,67	TP	43,67	FPV	0,00			TR	54,31	
Cap. 1031314.0 Cod. 01.03.1 Pdc U.1.10.03.01.001 IVA A DEBITO SU SERVIZI COMMERCIALI	RS	0,00	PR	0,00	R	0,00			EP	0,00	
	CP	53.000,00	PC	47.711,61	I	53.000,00	ECP	0,00	EC	5.288,39	
	CS	53.000,00	TP	47.711,61	FPV	0,00			TR	5.288,39	
TITOLO 2	SPESE IN CONTO CAPITALE	RS	7.808,00	PR	7.808,00	R	0,00		EP	0,00	
		CP	0,00	PC	0,00	I	0,00	ECP	0,00	EC	0,00
		CS	7.808,00	TP	7.808,00	FPV	0,00			TR	0,00
Cap. 1032176.0 Cod. 01.03.2 Pdc U.2.02.03.02.001 SERVIZIO FINANZIARIO ENTRATE - ACQUISTO SOFTWARE	RS	7.808,00	PR	7.808,00	R	0,00			EP	0,00	
	CP	0,00	PC	0,00	I	0,00	ECP	0,00	EC	0,00	
	CS	7.808,00	TP	7.808,00	FPV	0,00			TR	0,00	
Totale Programma 03	Gestione economica, finanziaria, programmazione e provveditorato	RS	13.553,79	PR	13.553,79	R	0,00		EP	0,00	
		CP	143.278,00	PC	129.927,91	I	135.296,03	ECP	5.981,97	EC	5.368,12
		CS	154.831,79	TP	143.481,70	FPV	2.000,00			TR	5.368,12
0104 Programma	04	Gestione delle entrate tributarie e servizi fiscali									

COMUNE DI IMER

PROVINCIA DI TRENTO

CONTO DEL BILANCIO - GESTIONE DELLE SPESE 2021 - SPESE

Dettaglio Capitoli, Articoli - Solo con importi

MISSIONE, PROGRAMMA, TITOLO	DENOMINAZIONE	RESIDUI PASSIVI AL 1/1/2021 (RS)		PAGAMENTI IN C/RESIDUI (PR)		RIACCERTAMENTO RESIDUI (R)				RESIDUI PASSIVI DA ESERCIZI PRECEDENTI (EP=RS-PR+R)	
		PREVISIONI DEFINITIVE DI COMPETENZA (CP)		PAGAMENTI IN C/COMPETENZA (PC)		IMPEGNI (I)		ECONOMIE DI COMPETENZA (ECP=CP-I-FPV)		RESIDUI PASSIVI DA ESERCIZIO DI COMPETENZA (EC= I - PC)	
		PREVISIONI DEFINITIVE DI CASSA (CS)		TOTALE PAGAMENTI (TP=PR+PC)		FONDO PLURIENNALE VINCOLATO (FPV)				TOTALE RESIDUI PASSIVI DA RIPORTARE (TR=EP+EC)	
TITOLO 1	SPESE CORRENTI	RS	86,79	PR	38,00	R	0,00			EP	48,79
		CP	2.500,00	PC	1.194,24	I	1.356,24	ECP	1.143,76	EC	162,00
		CS	2.586,79	TP	1.232,24	FPV	0,00			TR	210,79
	Cap. 1041215.0 Cod. 01.04.1 Pdc U.1.09.99.04.001 SGRAVI E RIMBORSI DI QUOTE INDEBITE O INESIGIBILI DI TRIBUTI COMUNALI	RS	86,79	PR	38,00	R	0,00			EP	48,79
		CP	2.500,00	PC	1.194,24	I	1.356,24	ECP	1.143,76	EC	162,00
		CS	2.586,79	TP	1.232,24	FPV	0,00			TR	210,79
Totale Programma 04	Gestione delle entrate tributarie e servizi fiscali	RS	86,79	PR	38,00	R	0,00			EP	48,79
		CP	2.500,00	PC	1.194,24	I	1.356,24	ECP	1.143,76	EC	162,00
		CS	2.586,79	TP	1.232,24	FPV	0,00			TR	210,79
0105 Programma 05	Gestione dei beni demaniali e patrimoniali										
TITOLO 1	SPESE CORRENTI	RS	11.803,10	PR	11.803,10	R	0,00			EP	0,00
		CP	127.497,45	PC	114.281,56	I	120.520,75	ECP	5.376,70	EC	6.239,19
		CS	137.700,55	TP	126.084,66	FPV	1.600,00			TR	6.239,19
	Cap. 1050003.0 Cod. 01.05.1 Pdc U.1.01.01.01.002 SERVIZIO CUSTODIA FORESTALE: VOCI STIPENDIALI CORRISPOSTE AL PERSONALE A TEMPO INDETERMINATO	RS	0,00	PR	0,00	R	0,00			EP	0,00
		CP	28.500,00	PC	27.567,13	I	27.567,13	ECP	932,87	EC	0,00
		CS	28.500,00	TP	27.567,13	FPV	0,00			TR	0,00
	Cap. 1050005.0 Cod. 01.05.1 Pdc U.1.01.01.01.004 SERVIZIO CUSTODIA FORESTALE: INDENNITÀ ED ALTRI COMPENSI, ESCLUSI I RIMBORSI SPESA PER MISSIONE, CORRISPOSTI AL PERSONALE A TEMPO INDETERMINATO	RS	0,00	PR	0,00	R	0,00			EP	0,00
		CP	3.350,00	PC	3.300,04	I	3.300,04	ECP	-1.550,04	EC	0,00
		CS	3.350,00	TP	3.300,04	FPV	1.600,00			TR	0,00
	Cap. 1050005.5000 Cod. 01.05.1 Pdc U.1.10.02.01.001 FONDO PLURIENNALE VINCOLATO -	RS	0,00	PR	0,00	R	0,00			EP	0,00
		CP	1.600,00	PC	0,00	I	0,00	ECP	1.600,00	EC	0,00
		CS	0,00	TP	0,00	FPV	0,00			TR	0,00
	Cap. 1050016.0 Cod. 01.05.1 Pdc U.1.01.02.01.001 SERVIZIO CUSTODIA FORESTALE: CONTRIBUTI OBBLIGATORI PER IL PERSONALE	RS	0,00	PR	0,00	R	0,00			EP	0,00
		CP	9.500,00	PC	8.002,91	I	8.002,91	ECP	1.497,09	EC	0,00
		CS	9.500,00	TP	8.002,91	FPV	0,00			TR	0,00

COMUNE DI IMER
PROVINCIA DI TRENTO

CONTO DEL BILANCIO - GESTIONE DELLE SPESE 2021 - SPESE

Dettaglio Capitoli, Articoli - Solo con importi

MISSIONE, PROGRAMMA, TITOLO	DENOMINAZIONE	RESIDUI PASSIVI AL 1/1/2021 (RS)		PAGAMENTI IN C/RESIDUI (PR)		RIACCERTAMENTO RESIDUI (R)				RESIDUI PASSIVI DA ESERCIZI PRECEDENTI (EP=RS-PR+R)	
		PREVISIONI DEFINITIVE DI COMPETENZA (CP)		PAGAMENTI IN C/COMPETENZA (PC)		IMPEGNI (I)		ECONOMIE DI COMPETENZA (ECP=CP-I-FPV)		RESIDUI PASSIVI DA ESERCIZIO DI COMPETENZA (EC= I - PC)	
		PREVISIONI DEFINITIVE DI CASSA (CS)		TOTALE PAGAMENTI (TP=PR+PC)		FONDO PLURIENNALE VINCOLATO (FPV)				TOTALE RESIDUI PASSIVI DA RIPORTARE (TR=EP+EC)	
Cap. 1050017.0 Cod. 01.05.1 Pdc U.1.01.02.01.002 SERVIZIO CUSTODIA FORESTALE: CONTRIBUTI PREVIDENZA COMPLEMENTARE	RS		0,00	PR	0,00	R	0,00			EP	0,00
	CP		1.250,00	PC	1.141,74	I	1.141,74	ECP	108,26	EC	0,00
	CS		1.250,00	TP	1.141,74	FPV	0,00			TR	0,00
Cap. 1050018.0 Cod. 01.05.1 Pdc U.1.01.02.01.003 SERVIZIO CUSTODIA FORESTALE: CONTRIBUTI PER INDENNITÀ DI FINE RAPPORTO	RS		0,00	PR	0,00	R	0,00			EP	0,00
	CP		1.200,00	PC	894,21	I	894,21	ECP	305,79	EC	0,00
	CS		1.200,00	TP	894,21	FPV	0,00			TR	0,00
Cap. 1050019.0 Cod. 01.05.1 Pdc U.1.01.02.01.999 SERVIZIO CUSTODIA FORESTALE: ALTRI CONTRIBUTI SOCIALI EFFETTIVI N.A.C.	RS		0,00	PR	0,00	R	0,00			EP	0,00
	CP		128,00	PC	128,00	I	128,00	ECP	0,00	EC	0,00
	CS		128,00	TP	128,00	FPV	0,00			TR	0,00
Cap. 1050101.0 Cod. 01.05.1 Pdc U.1.02.01.01.001 SERVIZIO CUSTODIA FORESTALE: IMPOSTA I.R.A.P. SU RETRIBUZIONI	RS		0,00	PR	0,00	R	0,00			EP	0,00
	CP		3.000,00	PC	2.714,87	I	2.714,87	ECP	285,13	EC	0,00
	CS		3.000,00	TP	2.714,87	FPV	0,00			TR	0,00
Cap. 1050117.0 Cod. 01.05.1 Pdc U.1.02.01.09.001 TASSE AUTOMOBILISTICHE - GESTIONE BENI DEMANIALI E PATRIMONIALI	RS		0,00	PR	0,00	R	0,00			EP	0,00
	CP		200,00	PC	162,00	I	162,00	ECP	38,00	EC	0,00
	CS		200,00	TP	162,00	FPV	0,00			TR	0,00
Cap. 1050218.1 Cod. 01.05.1 Pdc U.1.03.01.02.999 SPESE GESTIONE DI BOSCHI E PASCOLI (FONDI DI SPESE A CALCOLO)	RS		0,00	PR	0,00	R	0,00			EP	0,00
	CP		1.500,00	PC	1.500,00	I	1.500,00	ECP	0,00	EC	0,00
	CS		1.500,00	TP	1.500,00	FPV	0,00			TR	0,00
Cap. 1050218.3 Cod. 01.05.1 Pdc U.1.03.01.02.999 IMMOBILI COMUNALI: ACQUISTO DI BENI DI CONSUMO (FONDI DI SPESE A CALCOLO)	RS		773,04	PR	773,04	R	0,00			EP	0,00
	CP		5.000,00	PC	4.817,05	I	4.838,05	ECP	161,95	EC	21,00
	CS		5.773,04	TP	5.590,09	FPV	0,00			TR	21,00
Cap. 1050257.0 Cod. 01.05.1 Pdc U.1.03.02.05.004 IMMOBILI COMUNALI: ENERGIA ELETTRICA (FONDI DI SPESE A CALCOLO)	RS		1.931,05	PR	1.931,05	R	0,00			EP	0,00
	CP		8.500,00	PC	6.787,56	I	7.548,57	ECP	951,43	EC	761,01
	CS		10.431,05	TP	8.718,61	FPV	0,00			TR	761,01

COMUNE DI IMER

PROVINCIA DI TRENTO

CONTO DEL BILANCIO - GESTIONE DELLE SPESE 2021 - SPESE

Dettaglio Capitoli, Articoli - Solo con importi

MISSIONE, PROGRAMMA, TITOLO	DENOMINAZIONE	RESIDUI PASSIVI AL 1/1/2021 (RS)		PAGAMENTI IN C/RESIDUI (PR)		RIACCERTAMENTO RESIDUI (R)				RESIDUI PASSIVI DA ESERCIZI PRECEDENTI (EP=RS-PR+R)	
		PREVISIONI DEFINITIVE DI COMPETENZA (CP)		PAGAMENTI IN C/COMPETENZA (PC)		IMPEGNI (I)		ECONOMIE DI COMPETENZA (ECP=CP-I-FPV)		RESIDUI PASSIVI DA ESERCIZIO DI COMPETENZA (EC= I - PC)	
		PREVISIONI DEFINITIVE DI CASSA (CS)		TOTALE PAGAMENTI (TP=PR+PC)		FONDO PLURIENNALE VINCOLATO (FPV)				TOTALE RESIDUI PASSIVI DA RIPORTARE (TR=EP+EC)	
Cap. 1050258.0 Cod. 01.05.1 Pdc U.1.03.02.05.005 IMMOBILI COMUNALI: ACQUA (FONDI DI SPESE A CALCOLO)	RS	0,00	PR	0,00	R	0,00			EP	0,00	
	CP	1.050,00	PC	197,86	I	197,86	ECP	852,14	EC	0,00	
	CS	1.050,00	TP	197,86	FPV	0,00			TR	0,00	
Cap. 1050259.0 Cod. 01.05.1 Pdc U.1.03.02.05.006 IMMOBILI COMUNALI: SPESE DI RISCALDAMENTO	RS	7.546,18	PR	7.546,18	R	0,00			EP	0,00	
	CP	20.000,00	PC	16.392,22	I	20.000,00	ECP	0,00	EC	3.607,78	
	CS	27.546,18	TP	23.938,40	FPV	0,00			TR	3.607,78	
Cap. 1050283.0 Cod. 01.05.1 Pdc U.1.03.02.09.003 MANUTENZIONE ORDINARIA DI BENI MOBILI ED ATTREZZATURE COMUNALI (FONDI DI SPESE A CALCOLO)	RS	140,30	PR	140,30	R	0,00			EP	0,00	
	CP	1.500,00	PC	1.500,00	I	1.500,00	ECP	0,00	EC	0,00	
	CS	1.640,30	TP	1.640,30	FPV	0,00			TR	0,00	
Cap. 1050288.0 Cod. 01.05.1 Pdc U.1.03.02.09.008 IMMOBILI PATRIMONIALI E RELATIVI IMPIANTI: MANUTENZIONE ORDINARIA (FONDI DI SPESE A CALCOLO)	RS	1.412,53	PR	1.412,53	R	0,00			EP	0,00	
	CP	40.869,45	PC	38.825,97	I	40.675,37	ECP	194,08	EC	1.849,40	
	CS	42.281,98	TP	40.238,50	FPV	0,00			TR	1.849,40	
Cap. 1051318.0 Cod. 01.05.1 Pdc U.1.10.04.01.003 SERVIZIO CUSTODIA FORESTALE: ASSICURAZIONI R.C. AUTO	RS	0,00	PR	0,00	R	0,00			EP	0,00	
	CP	350,00	PC	350,00	I	350,00	ECP	0,00	EC	0,00	
	CS	350,00	TP	350,00	FPV	0,00			TR	0,00	
TITOLO 2	SPESE IN CONTO CAPITALE	RS	55.595,44	PR	55.595,44	R	0,00		EP	0,00	
		CP	178.993,00	PC	85.662,25	I	89.079,49	ECP	459,31	EC	3.417,24
		CS	145.134,24	TP	141.257,69	FPV	89.454,20			TR	3.417,24
Cap. 1052129.1 Cod. 01.05.2 Pdc U.2.02.01.09.002 MANUTENZIONE STRAORDINARIA DI IMMOBILI COMUNALI	RS	55.595,44	PR	55.595,44	R	0,00			EP	0,00	
	CP	86.538,80	PC	85.662,25	I	86.079,49	ECP	-88.994,89	EC	417,24	
	CS	142.134,24	TP	141.257,69	FPV	89.454,20			TR	417,24	
Cap. 1052129.5001 Cod. 01.05.2 Pdc U.2.05.02.01.001 FONDO PLURIENNALE VINCOLATO - MANUTENZIONE STRAORDINARIA DI IMMOBILI COMUNALI	RS	0,00	PR	0,00	R	0,00			EP	0,00	
	CP	89.454,20	PC	0,00	I	0,00	ECP	89.454,20	EC	0,00	
	CS	0,00	TP	0,00	FPV	0,00			TR	0,00	

COMUNE DI IMER

PROVINCIA DI TRENTO

CONTO DEL BILANCIO - GESTIONE DELLE SPESE 2021 - SPESE

Dettaglio Capitoli, Articoli - Solo con importi

MISSIONE, PROGRAMMA, TITOLO	DENOMINAZIONE	RESIDUI PASSIVI AL 1/1/2021 (RS)		PAGAMENTI IN C/RESIDUI (PR)		RIACCERTAMENTO RESIDUI (R)				RESIDUI PASSIVI DA ESERCIZI PRECEDENTI (EP=RS-PR+R)	
		PREVISIONI DEFINITIVE DI COMPETENZA (CP)		PAGAMENTI IN C/COMPETENZA (PC)		IMPEGNI (I)		ECONOMIE DI COMPETENZA (ECP=CP-I-FPV)		RESIDUI PASSIVI DA ESERCIZIO DI COMPETENZA (EC= I - PC)	
		PREVISIONI DEFINITIVE DI CASSA (CS)		TOTALE PAGAMENTI (TP=PR+PC)		FONDO PLURIENNALE VINCOLATO (FPV)				TOTALE RESIDUI PASSIVI DA RIPORTARE (TR=EP+EC)	
	Cap. 1052582.0 Cod. 01.05.2 Pdc U.2.03.01.02.003 TRASFERIMENTO AL COMUNE DI MEZZANO QUOTA A CARICO SPESE GESTIONE STRADE FORESTALI IN CONVENZIONE	RS	0,00	PR	0,00	R	0,00			EP	0,00
		CP	3.000,00	PC	0,00	I	3.000,00	ECP	0,00	EC	3.000,00
		CS	3.000,00	TP	0,00	FPV	0,00			TR	3.000,00
Totale Programma 05	Gestione dei beni demaniali e patrimoniali	RS	67.398,54	PR	67.398,54	R	0,00			EP	0,00
		CP	306.490,45	PC	199.943,81	I	209.600,24	ECP	5.836,01	EC	9.656,43
		CS	282.834,79	TP	267.342,35	FPV	91.054,20			TR	9.656,43
0106 Programma 06	Ufficio tecnico										
TITOLO 1	SPESE CORRENTI	RS	7.100,23	PR	7.100,23	R	0,00			EP	0,00
		CP	63.376,32	PC	58.546,35	I	58.546,35	ECP	3.129,97	EC	0,00
		CS	68.776,55	TP	65.646,58	FPV	1.700,00			TR	0,00
	Cap. 1060003.0 Cod. 01.06.1 Pdc U.1.01.01.01.002 SERVIZIO TECNICO: VOCI STIPENDIALI CORRISPOSTE AL PERSONALE A TEMPO INDETERMINATO	RS	0,00	PR	0,00	R	0,00			EP	0,00
		CP	28.500,00	PC	28.053,16	I	28.053,16	ECP	446,84	EC	0,00
		CS	28.500,00	TP	28.053,16	FPV	0,00			TR	0,00
	Cap. 1060005.1 Cod. 01.06.1 Pdc U.1.01.01.01.004 SERVIZIO TECNICO: INDENNITÀ ED ALTRI COMPENSI, ESCLUSI I RIMBORSI SPESA PER MISSIONE, CORRISPOSTI AL PERSONALE A TEMPO INDETERMINATO	RS	0,00	PR	0,00	R	0,00			EP	0,00
		CP	14.208,32	PC	13.160,93	I	13.160,93	ECP	-652,61	EC	0,00
		CS	14.208,32	TP	13.160,93	FPV	1.700,00			TR	0,00
	Cap. 1060005.2 Cod. 01.06.1 Pdc U.1.01.01.01.004 SERVIZIO TECNICO COMPENSI PER SVOLGIMENTO INCARICHI PROFESSIONALI	RS	5.212,08	PR	5.212,08	R	0,00			EP	0,00
		CP	0,00	PC	0,00	I	0,00	ECP	0,00	EC	0,00
		CS	5.212,08	TP	5.212,08	FPV	0,00			TR	0,00
	Cap. 1060005.5001 Cod. 01.06.1 Pdc U.1.10.02.01.001 FONDO PLURIENNALE VINCOLATO -	RS	0,00	PR	0,00	R	0,00			EP	0,00
		CP	1.700,00	PC	0,00	I	0,00	ECP	1.700,00	EC	0,00
		CS	0,00	TP	0,00	FPV	0,00			TR	0,00
	Cap. 1060014.0 Cod. 01.06.1 Pdc U.1.01.01.02.002 SERVIZIO TECNICO: ALTRE SPESE PER IL PERSONALE N.A.C.	RS	0,00	PR	0,00	R	0,00			EP	0,00
		CP	340,00	PC	340,00	I	340,00	ECP	0,00	EC	0,00
		CS	340,00	TP	340,00	FPV	0,00			TR	0,00

COMUNE DI IMER
PROVINCIA DI TRENTO

CONTO DEL BILANCIO - GESTIONE DELLE SPESE 2021 - SPESE

Dettaglio Capitoli, Articoli - Solo con importi

MISSIONE, PROGRAMMA, TITOLO	DENOMINAZIONE	RESIDUI PASSIVI AL 1/1/2021 (RS)		PAGAMENTI IN C/RESIDUI (PR)		RIACCERTAMENTO RESIDUI (R)				RESIDUI PASSIVI DA ESERCIZI PRECEDENTI (EP=RS-PR+R)	
		PREVISIONI DEFINITIVE DI COMPETENZA (CP)		PAGAMENTI IN C/COMPETENZA (PC)		IMPEGNI (I)		ECONOMIE DI COMPETENZA (ECP=CP-I-FPV)		RESIDUI PASSIVI DA ESERCIZIO DI COMPETENZA (EC= I - PC)	
		PREVISIONI DEFINITIVE DI CASSA (CS)		TOTALE PAGAMENTI (TP=PR+PC)		FONDO PLURIENNALE VINCOLATO (FPV)				TOTALE RESIDUI PASSIVI DA RIPORTARE (TR=EP+EC)	
Cap. 1060016.0 Cod. 01.06.1 Pdc U.1.01.02.01.001 SERVIZIO TECNICO: CONTRIBUTI OBBLIGATORI PER IL PERSONALE	RS	1.391,27	PR	1.391,27	R	0,00			EP	0,00	
	CP	11.000,00	PC	10.545,45	I	10.545,45	ECP	454,55	EC	0,00	
	CS	12.391,27	TP	11.936,72	FPV	0,00			TR	0,00	
Cap. 1060017.0 Cod. 01.06.1 Pdc U.1.01.02.01.002 SERVIZIO TECNICO: CONTRIBUTI PREVIDENZA COMPLEMENTARE	RS	0,00	PR	0,00	R	0,00			EP	0,00	
	CP	1.500,00	PC	1.500,00	I	1.500,00	ECP	0,00	EC	0,00	
	CS	1.500,00	TP	1.500,00	FPV	0,00			TR	0,00	
Cap. 1060018.0 Cod. 01.06.1 Pdc U.1.01.02.01.003 SERVIZIO TECNICO: CONTRIBUTI PER INDENNITÀ DI FINE RAPPORTO	RS	0,00	PR	0,00	R	0,00			EP	0,00	
	CP	1.500,00	PC	1.150,29	I	1.150,29	ECP	349,71	EC	0,00	
	CS	1.500,00	TP	1.150,29	FPV	0,00			TR	0,00	
Cap. 1060019.0 Cod. 01.06.1 Pdc U.1.01.02.01.999 SERVIZIO TECNICO: ALTRI CONTRIBUTI SOCIALI EFFETTIVI N.A.C.	RS	0,00	PR	0,00	R	0,00			EP	0,00	
	CP	128,00	PC	128,00	I	128,00	ECP	0,00	EC	0,00	
	CS	128,00	TP	128,00	FPV	0,00			TR	0,00	
Cap. 1060101.0 Cod. 01.06.1 Pdc U.1.02.01.01.001 SERVIZIO TECNICO: IMPOSTA I.R.A.P. SU RETRIBUZIONI	RS	496,88	PR	496,88	R	0,00			EP	0,00	
	CP	4.000,00	PC	3.668,52	I	3.668,52	ECP	331,48	EC	0,00	
	CS	4.496,88	TP	4.165,40	FPV	0,00			TR	0,00	
Cap. 1060241.0 Cod. 01.06.1 Pdc U.1.03.02.02.002 SERVIZIO TECNICO: INDENNITÀ DI MISSIONE	RS	0,00	PR	0,00	R	0,00			EP	0,00	
	CP	500,00	PC	0,00	I	0,00	ECP	500,00	EC	0,00	
	CS	500,00	TP	0,00	FPV	0,00			TR	0,00	
TITOLO 2	SPESE IN CONTO CAPITALE	RS	0,00	PR	0,00	R	0,00			EP	0,00
	CP	4.700,00	PC	2.574,12	I	2.574,12	ECP	125,88	EC	0,00	
	CS	2.700,00	TP	2.574,12	FPV	2.000,00			TR	0,00	
Cap. 1062182.0 Cod. 01.06.2 Pdc U.2.02.03.05.001 SPESE PER SISTEMAZIONE CATASTALE E TAVOLARE PROPRIETÀ COMUNALI	RS	0,00	PR	0,00	R	0,00			EP	0,00	
	CP	1.200,00	PC	1.100,00	I	1.100,00	ECP	-1.900,00	EC	0,00	
	CS	1.200,00	TP	1.100,00	FPV	2.000,00			TR	0,00	

COMUNE DI IMER

PROVINCIA DI TRENTO

CONTO DEL BILANCIO - GESTIONE DELLE SPESE 2021 - SPESE

Dettaglio Capitoli, Articoli - Solo con importi

MISSIONE, PROGRAMMA, TITOLO	DENOMINAZIONE	RESIDUI PASSIVI AL 1/1/2021 (RS)		PAGAMENTI IN C/RESIDUI (PR)		RIACCERTAMENTO RESIDUI (R)				RESIDUI PASSIVI DA ESERCIZI PRECEDENTI (EP=RS-PR+R)	
		PREVISIONI DEFINITIVE DI COMPETENZA (CP)		PAGAMENTI IN C/COMPETENZA (PC)		IMPEGNI (I)		ECONOMIE DI COMPETENZA (ECP=CP-I-FPV)		RESIDUI PASSIVI DA ESERCIZIO DI COMPETENZA (EC= I - PC)	
		PREVISIONI DEFINITIVE DI CASSA (CS)		TOTALE PAGAMENTI (TP=PR+PC)		FONDO PLURIENNALE VINCOLATO (FPV)				TOTALE RESIDUI PASSIVI DA RIPORTARE (TR=EP+EC)	
	Cap. 1062182.5000 Cod. 01.06.2 Pdc U.2.05.02.01.001 FONDO PLURIENNALE VINCOLATO - SPESE PER SISTEMAZIONE CATASTALE E TAVOLARE PROPRIETÀ COMUNALI	RS	0,00	PR	0,00	R	0,00			EP	0,00
		CP	2.000,00	PC	0,00	I	0,00	ECP	2.000,00	EC	0,00
		CS	0,00	TP	0,00	FPV	0,00			TR	0,00
	Cap. 1062717.0 Cod. 01.06.2 Pdc U.2.05.04.04.001 RIMBORSO ONERI DI CONCESSIONE NON DOVUTI O INCASSATI IN ECCESSO	RS	0,00	PR	0,00	R	0,00			EP	0,00
		CP	1.500,00	PC	1.474,12	I	1.474,12	ECP	25,88	EC	0,00
		CS	1.500,00	TP	1.474,12	FPV	0,00			TR	0,00
Totale Programma 06	Ufficio tecnico	RS	7.100,23	PR	7.100,23	R	0,00			EP	0,00
		CP	68.076,32	PC	61.120,47	I	61.120,47	ECP	3.255,85	EC	0,00
		CS	71.476,55	TP	68.220,70	FPV	3.700,00			TR	0,00
0107 Programma 07	Elezioni e consultazioni popolari - Anagrafe e stato civile										
TITOLO 1	SPESE CORRENTI	RS	0,00	PR	0,00	R	0,00			EP	0,00
		CP	57.068,00	PC	42.110,22	I	42.496,22	ECP	11.981,78	EC	386,00
		CS	54.478,00	TP	42.110,22	FPV	2.590,00			TR	386,00
	Cap. 1070003.0 Cod. 01.07.1 Pdc U.1.01.01.01.002 SERVIZIO ANAGRAFE, STATO CIVILE: VOCI STIPENDIALI CORRISPOSTE AL PERSONALE A TEMPO INDETERMINATO	RS	0,00	PR	0,00	R	0,00			EP	0,00
		CP	31.000,00	PC	25.539,28	I	25.539,28	ECP	5.460,72	EC	0,00
		CS	31.000,00	TP	25.539,28	FPV	0,00			TR	0,00
	Cap. 1070004.0 Cod. 01.07.1 Pdc U.1.01.01.01.003 SERVIZIO ANAGRAFE, STATO CIVILE: STRAORDINARIO PER IL PERSONALE A TEMPO INDETERMINATO	RS	0,00	PR	0,00	R	0,00			EP	0,00
		CP	1.000,00	PC	441,62	I	441,62	ECP	558,38	EC	0,00
		CS	1.000,00	TP	441,62	FPV	0,00			TR	0,00
	Cap. 1070005.0 Cod. 01.07.1 Pdc U.1.01.01.01.004 SERVIZIO ANAGRAFE, STATO CIVILE: INDENNITÀ ED ALTRI COMPENSI, ESCLUSI I RIMBORSI SPESA PER MISSIONE, CORRISPOSTI AL PERSONALE A TEMPO INDETERMINATO	RS	0,00	PR	0,00	R	0,00			EP	0,00
		CP	2.650,00	PC	2.158,00	I	2.158,00	ECP	-2.098,00	EC	0,00
		CS	2.650,00	TP	2.158,00	FPV	2.590,00			TR	0,00
	Cap. 1070005.5000 Cod. 01.07.1 Pdc U.1.10.02.01.001 FONDO PLURIENNALE VINCOLATO -	RS	0,00	PR	0,00	R	0,00			EP	0,00
		CP	2.590,00	PC	0,00	I	0,00	ECP	2.590,00	EC	0,00
		CS	0,00	TP	0,00	FPV	0,00			TR	0,00

COMUNE DI IMER
PROVINCIA DI TRENTO

CONTO DEL BILANCIO - GESTIONE DELLE SPESE 2021 - SPESE

Dettaglio Capitoli, Articoli - Solo con importi

MISSIONE, PROGRAMMA, TITOLO	DENOMINAZIONE	RESIDUI PASSIVI AL 1/1/2021 (RS)		PAGAMENTI IN C/RESIDUI (PR)		RIACCERTAMENTO RESIDUI (R)				RESIDUI PASSIVI DA ESERCIZI PRECEDENTI (EP=RS-PR+R)	
		PREVISIONI DEFINITIVE DI COMPETENZA (CP)		PAGAMENTI IN C/COMPETENZA (PC)		IMPEGNI (I)		ECONOMIE DI COMPETENZA (ECP=CP-I-FPV)		RESIDUI PASSIVI DA ESERCIZIO DI COMPETENZA (EC= I - PC)	
		PREVISIONI DEFINITIVE DI CASSA (CS)		TOTALE PAGAMENTI (TP=PR+PC)		FONDO PLURIENNALE VINCOLATO (FPV)				TOTALE RESIDUI PASSIVI DA RIPORTARE (TR=EP+EC)	
Cap. 1070016.0 Cod. 01.07.1 Pdc U.1.01.02.01.001 SERVIZIO ANAGRAFE, STATO CIVILE: CONTRIBUTI OBBLIGATORI PER IL PERSONALE	RS	0,00	PR	0,00	R	0,00			EP	0,00	
	CP	9.500,00	PC	7.368,68	I	7.368,68	ECP	2.131,32	EC	0,00	
	CS	9.500,00	TP	7.368,68	FPV	0,00			TR	0,00	
Cap. 1070017.0 Cod. 01.07.1 Pdc U.1.01.02.01.002 SERVIZIO ANAGRAFE, STATO CIVILE: CONTRIBUTI PREVIDENZA COMPLEMENTARE	RS	0,00	PR	0,00	R	0,00			EP	0,00	
	CP	1.500,00	PC	1.290,43	I	1.290,43	ECP	209,57	EC	0,00	
	CS	1.500,00	TP	1.290,43	FPV	0,00			TR	0,00	
Cap. 1070018.0 Cod. 01.07.1 Pdc U.1.01.02.01.003 SERVIZIO ANAGRAFE, STATO CIVILE: CONTRIBUTI PER INDENNITÀ DI FINE RAPPORTO	RS	0,00	PR	0,00	R	0,00			EP	0,00	
	CP	1.500,00	PC	869,20	I	869,20	ECP	630,80	EC	0,00	
	CS	1.500,00	TP	869,20	FPV	0,00			TR	0,00	
Cap. 1070019.0 Cod. 01.07.1 Pdc U.1.01.02.01.999 SERVIZIO ANAGRAFE, STATO CIVILE: ALTRI CONTRIBUTI SOCIALI EFFETTIVI N.A.C.	RS	0,00	PR	0,00	R	0,00			EP	0,00	
	CP	128,00	PC	128,00	I	128,00	ECP	0,00	EC	0,00	
	CS	128,00	TP	128,00	FPV	0,00			TR	0,00	
Cap. 1070101.0 Cod. 01.07.1 Pdc U.1.02.01.01.001 SERVIZIO ANAGRAFE, STATO CIVILE: IMPOSTA I.R.A.P. SU RETRIBUZIONI	RS	0,00	PR	0,00	R	0,00			EP	0,00	
	CP	3.200,00	PC	2.485,54	I	2.485,54	ECP	714,46	EC	0,00	
	CS	3.200,00	TP	2.485,54	FPV	0,00			TR	0,00	
Cap. 1070213.0 Cod. 01.07.1 Pdc U.1.03.01.02.010 SPESE PER IL SERVIZIO ELETTORALE	RS	0,00	PR	0,00	R	0,00			EP	0,00	
	CP	3.000,00	PC	870,00	I	1.256,00	ECP	1.744,00	EC	386,00	
	CS	3.000,00	TP	870,00	FPV	0,00			TR	386,00	
Cap. 1070237.0 Cod. 01.07.1 Pdc U.1.03.02.01.007 CONCORSO DI SPESA PER IL FUNZIONAMENTO DELLA COMMISSIONE ELETTORALE MANDAMENTALE	RS	0,00	PR	0,00	R	0,00			EP	0,00	
	CP	1.000,00	PC	959,47	I	959,47	ECP	40,53	EC	0,00	
	CS	1.000,00	TP	959,47	FPV	0,00			TR	0,00	
Totale Programma 07	Elezioni e consultazioni popolari - Anagrafe e stato civile	RS	0,00	PR	0,00	R	0,00		EP	0,00	
		CP	57.068,00	PC	42.110,22	I	42.496,22	ECP	11.981,78	EC	386,00
		CS	54.478,00	TP	42.110,22	FPV	2.590,00		TR	386,00	
0110 Programma 10	Risorse umane										

COMUNE DI IMER

PROVINCIA DI TRENTO

CONTO DEL BILANCIO - GESTIONE DELLE SPESE 2021 - SPESE

Dettaglio Capitoli, Articoli - Solo con importi

MISSIONE, PROGRAMMA, TITOLO	DENOMINAZIONE	RESIDUI PASSIVI AL 1/1/2021 (RS)		PAGAMENTI IN C/RESIDUI (PR)		RIACCERTAMENTO RESIDUI (R)				RESIDUI PASSIVI DA ESERCIZI PRECEDENTI (EP=RS-PR+R)	
		PREVISIONI DEFINITIVE DI COMPETENZA (CP)		PAGAMENTI IN C/COMPETENZA (PC)		IMPEGNI (I)		ECONOMIE DI COMPETENZA (ECP=CP-I-FPV)		RESIDUI PASSIVI DA ESERCIZIO DI COMPETENZA (EC= I - PC)	
		PREVISIONI DEFINITIVE DI CASSA (CS)		TOTALE PAGAMENTI (TP=PR+PC)		FONDO PLURIENNALE VINCOLATO (FPV)				TOTALE RESIDUI PASSIVI DA RIPORTARE (TR=EP+EC)	
TITOLO 1	SPESE CORRENTI	RS	106,00	PR	106,00	R	0,00			EP	0,00
		CP	28.843,26	PC	12.165,90	I	13.814,34	ECP	4.097,41	EC	1.648,44
		CS	18.017,75	TP	12.271,90	FPV	10.931,51			TR	1.648,44
	Cap. 1100009.0 Cod. 01.10.1 Pdc U.1.01.01.004 F.O.R.E.G. PER IL PERSONALE DIPENDENTE	RS	0,00	PR	0,00	R	0,00			EP	0,00
		CP	8.911,75	PC	8.899,33	I	8.899,33	ECP	-10.919,09	EC	0,00
		CS	8.911,75	TP	8.899,33	FPV	10.931,51			TR	0,00
	Cap. 1100009.5000 Cod. 01.10.1 Pdc U.1.10.02.01.001 FONDO PLURIENNALE VINCOLATO - F.O.R.E.G. PER IL PERSONALE DIPENDENTE	RS	0,00	PR	0,00	R	0,00			EP	0,00
		CP	10.931,51	PC	0,00	I	0,00	ECP	10.931,51	EC	0,00
		CS	0,00	TP	0,00	FPV	0,00			TR	0,00
	Cap. 1100013.0 Cod. 01.10.1 Pdc U.1.01.01.02.002 BUONI PASTO PERSONALE DIPENDENTE	RS	0,00	PR	0,00	R	0,00			EP	0,00
		CP	4.000,00	PC	2.307,57	I	2.735,01	ECP	1.264,99	EC	427,44
		CS	4.000,00	TP	2.307,57	FPV	0,00			TR	427,44
	Cap. 1100249.1 Cod. 01.10.1 Pdc U.1.03.02.04.004 SPESE PER CORSI DI AGGIORNAMENTO DEL PERSONALE DIPENDENTE	RS	0,00	PR	0,00	R	0,00			EP	0,00
		CP	1.500,00	PC	698,00	I	698,00	ECP	802,00	EC	0,00
		CS	1.500,00	TP	698,00	FPV	0,00			TR	0,00
	Cap. 1100249.2 Cod. 01.10.1 Pdc U.1.03.02.04.004 SERVIZIO FINANZIARIO: SPESE PER CORSI DI AGGIORNAMENTO DEL PERSONALE	RS	106,00	PR	106,00	R	0,00			EP	0,00
		CP	1.000,00	PC	201,00	I	292,00	ECP	708,00	EC	91,00
		CS	1.106,00	TP	307,00	FPV	0,00			TR	91,00
	Cap. 1100249.3 Cod. 01.10.1 Pdc U.1.03.02.04.004 SERVIZIO TECNICO: SPESE PER CORSI DI AGGIORNAMENTO DEL PERSONALE	RS	0,00	PR	0,00	R	0,00			EP	0,00
		CP	1.000,00	PC	60,00	I	60,00	ECP	940,00	EC	0,00
		CS	1.000,00	TP	60,00	FPV	0,00			TR	0,00
	Cap. 1100350.0 Cod. 01.10.1 Pdc U.1.03.02.18.001 ACCERTAMENTI SANITARI OBBLIGATORI DEL PERSONALE DIPENDENTE	RS	0,00	PR	0,00	R	0,00			EP	0,00
		CP	1.500,00	PC	0,00	I	1.130,00	ECP	370,00	EC	1.130,00
		CS	1.500,00	TP	0,00	FPV	0,00			TR	1.130,00

COMUNE DI IMER

PROVINCIA DI TRENTO

CONTO DEL BILANCIO - GESTIONE DELLE SPESE 2021 - SPESE

Dettaglio Capitoli, Articoli - Solo con importi

MISSIONE, PROGRAMMA, TITOLO	DENOMINAZIONE	RESIDUI PASSIVI AL 1/1/2021 (RS)		PAGAMENTI IN C/RESIDUI (PR)		RIACCERTAMENTO RESIDUI (R)				RESIDUI PASSIVI DA ESERCIZI PRECEDENTI (EP=RS-PR+R)	
		PREVISIONI DEFINITIVE DI COMPETENZA (CP)		PAGAMENTI IN C/COMPETENZA (PC)		IMPEGNI (I)		ECONOMIE DI COMPETENZA (ECP=CP-I-FPV)		RESIDUI PASSIVI DA ESERCIZIO DI COMPETENZA (EC= I - PC)	
		PREVISIONI DEFINITIVE DI CASSA (CS)		TOTALE PAGAMENTI (TP=PR+PC)		FONDO PLURIENNALE VINCOLATO (FPV)				TOTALE RESIDUI PASSIVI DA RIPORTARE (TR=EP+EC)	
Totale Programma 10	Risorse umane	RS	106,00	PR	106,00	R	0,00			EP	0,00
		CP	28.843,26	PC	12.165,90	I	13.814,34	ECP	4.097,41	EC	1.648,44
		CS	18.017,75	TP	12.271,90	FPV	10.931,51			TR	1.648,44
0111 Programma 11	Altri servizi generali										
TITOLO 1	SPESE CORRENTI	RS	52.610,44	PR	50.296,28	R	-2.289,03			EP	25,13
		CP	126.650,00	PC	65.270,04	I	79.541,53	ECP	47.108,47	EC	14.271,49
		CS	179.260,44	TP	115.566,32	FPV	0,00			TR	14.296,62
	Cap. 1110254.0 Cod. 01.11.1 Pdc U.1.03.02.05.001 SEDE MUNICIPALE: TELEFONIA FISSA (FONDI DI SPESE A CALCOLO)	RS	361,10	PR	361,10	R	0,00			EP	0,00
		CP	2.000,00	PC	1.686,20	I	2.000,00	ECP	0,00	EC	313,80
		CS	2.361,10	TP	2.047,30	FPV	0,00			TR	313,80
	Cap. 1110255.0 Cod. 01.11.1 Pdc U.1.03.02.05.002 SEDE MUNICIPALE: TELEFONIA MOBILE (FONDI DI SPESE A CALCOLO)	RS	471,01	PR	445,88	R	0,00			EP	25,13
		CP	1.000,00	PC	459,91	I	552,39	ECP	447,61	EC	92,48
		CS	1.471,01	TP	905,79	FPV	0,00			TR	117,61
	Cap. 1110257.0 Cod. 01.11.1 Pdc U.1.03.02.05.004 SEDE MUNICIPALE: ENERGIA ELETTRICA (FONDI DI SPESE A CALCOLO)	RS	498,88	PR	498,88	R	0,00			EP	0,00
		CP	3.000,00	PC	2.392,52	I	2.826,20	ECP	173,80	EC	433,68
		CS	3.498,88	TP	2.891,40	FPV	0,00			TR	433,68
	Cap. 1110258.0 Cod. 01.11.1 Pdc U.1.03.02.05.005 SEDE MUNICIPALE: ACQUA (FONDI DI SPESE A CALCOLO)	RS	0,00	PR	0,00	R	0,00			EP	0,00
		CP	150,00	PC	74,82	I	74,82	ECP	75,18	EC	0,00
		CS	150,00	TP	74,82	FPV	0,00			TR	0,00
	Cap. 1110259.0 Cod. 01.11.1 Pdc U.1.03.02.05.006 SEDE MUNICIPALE: SPESE DI RISCALDAMENTO	RS	1.714,06	PR	1.714,06	R	0,00			EP	0,00
		CP	5.000,00	PC	3.503,02	I	5.000,00	ECP	0,00	EC	1.496,98
		CS	6.714,06	TP	5.217,08	FPV	0,00			TR	1.496,98
	Cap. 1110260.0 Cod. 01.11.1 Pdc U.1.03.02.05.999 SEDE MUNICIPALE: UTENZE E CANONI PER ALTRI SERVIZI N.A.C.	RS	5.621,40	PR	5.621,40	R	0,00			EP	0,00
		CP	12.000,00	PC	10.792,94	I	11.267,52	ECP	732,48	EC	474,58
		CS	17.621,40	TP	16.414,34	FPV	0,00			TR	474,58

COMUNE DI IMER
 PROVINCIA DI TRENTO

CONTO DEL BILANCIO - GESTIONE DELLE SPESE 2021 - SPESE

Dettaglio Capitoli, Articoli - Solo con importi

MISSIONE, PROGRAMMA, TITOLO	DENOMINAZIONE	RESIDUI PASSIVI AL 1/1/2021 (RS)		PAGAMENTI IN C/RESIDUI (PR)		RIACCERTAMENTO RESIDUI (R)				RESIDUI PASSIVI DA ESERCIZI PRECEDENTI (EP=RS-PR+R)	
		PREVISIONI DEFINITIVE DI COMPETENZA (CP)		PAGAMENTI IN C/COMPETENZA (PC)		IMPEGNI (I)		ECONOMIE DI COMPETENZA (ECP=CP-I-FPV)		RESIDUI PASSIVI DA ESERCIZIO DI COMPETENZA (EC= I - PC)	
		PREVISIONI DEFINITIVE DI CASSA (CS)		TOTALE PAGAMENTI (TP=PR+PC)		FONDO PLURIENNALE VINCOLATO (FPV)				TOTALE RESIDUI PASSIVI DA RIPORTARE (TR=EP+EC)	
Cap. 1110271.0 Cod. 01.11.1 Pdc U.1.03.02.19.001 MANUTENZIONE ATTREZZATURE E CANONI ASSISTENZA SOFTWARE UFFICI COMUNALI (FONDI DI SPESE A CALCOLO)	RS	4.188,25	PR	2.173,72	R	-2.014,53			EP	0,00	
	CP	17.500,00	PC	15.467,35	I	17.499,90	ECP	0,10	EC	2.032,55	
	CS	21.688,25	TP	17.641,07	FPV	0,00			TR	2.032,55	
Cap. 1110294.0 Cod. 01.11.1 Pdc U.1.03.02.10.001 SPESE PER PERIZIE, PROGETTI, COLLAUDI, STUDI, PROGETTAZIONI, INCARICHI PROFESSIONALI VARI, ECC. (FONDI DI SPESE A CALCOLO)	RS	274,50	PR	0,00	R	-274,50			EP	0,00	
	CP	10.000,00	PC	7.066,19	I	9.218,82	ECP	781,18	EC	2.152,63	
	CS	10.274,50	TP	7.066,19	FPV	0,00			TR	2.152,63	
Cap. 1110302.0 Cod. 01.11.1 Pdc U.1.03.02.11.006 SPESE PER CONSULENZE E PER ATTI A DIFESA DELLE RAGIONI DEL COMUNE	RS	0,00	PR	0,00	R	0,00			EP	0,00	
	CP	2.000,00	PC	0,00	I	0,00	ECP	2.000,00	EC	0,00	
	CS	2.000,00	TP	0,00	FPV	0,00			TR	0,00	
Cap. 1110312.0 Cod. 01.11.1 Pdc U.1.03.02.13.002 SERVIZI DI SANIFICAZIONE UFFICI E AMBIENTI	RS	0,00	PR	0,00	R	0,00			EP	0,00	
	CP	2.500,00	PC	732,00	I	732,00	ECP	1.768,00	EC	0,00	
	CS	2.500,00	TP	732,00	FPV	0,00			TR	0,00	
Cap. 1110341.0 Cod. 01.11.1 Pdc U.1.03.02.16.002 SEDE MUNICIPALE: SPESE POSTALI (FONDI DI SPESE A CALCOLO)	RS	342,10	PR	342,10	R	0,00			EP	0,00	
	CP	6.000,00	PC	546,43	I	2.275,89	ECP	3.724,11	EC	1.729,46	
	CS	6.342,10	TP	888,53	FPV	0,00			TR	1.729,46	
Cap. 1110344.0 Cod. 01.11.1 Pdc U.1.03.02.16.999 SERVIZIO ELABORAZIONE STIPENDI	RS	0,00	PR	0,00	R	0,00			EP	0,00	
	CP	3.500,00	PC	2.947,67	I	3.500,00	ECP	0,00	EC	552,33	
	CS	3.500,00	TP	2.947,67	FPV	0,00			TR	552,33	
Cap. 1111201.0 Cod. 01.11.1 Pdc U.1.04.01.02.003 GESTIONI ASSOCIATE AMBITO 2.1 - RIMBORSO AGLI ALTRI COMUNI	RS	39.139,14	PR	39.139,14	R	0,00			EP	0,00	
	CP	41.000,00	PC	0,00	I	4.993,00	ECP	36.007,00	EC	4.993,00	
	CS	80.139,14	TP	39.139,14	FPV	0,00			TR	4.993,00	
Cap. 1111318.0 Cod. 01.11.1 Pdc U.1.10.04.01.003 SPESE PER ASSICURAZIONI CONTRO INCENDI, FURTI E RESPONSABILITÀ CIVILE	RS	0,00	PR	0,00	R	0,00			EP	0,00	
	CP	21.000,00	PC	19.600,99	I	19.600,99	ECP	1.399,01	EC	0,00	
	CS	21.000,00	TP	19.600,99	FPV	0,00			TR	0,00	

COMUNE DI IMER

PROVINCIA DI TRENTO

CONTO DEL BILANCIO - GESTIONE DELLE SPESE 2021 - SPESE

Dettaglio Capitoli, Articoli - Solo con importi

MISSIONE, PROGRAMMA, TITOLO	DENOMINAZIONE	RESIDUI PASSIVI AL 1/1/2021 (RS)		PAGAMENTI IN C/RESIDUI (PR)		RIACCERTAMENTO RESIDUI (R)				RESIDUI PASSIVI DA ESERCIZI PRECEDENTI (EP=RS-PR+R)	
		PREVISIONI DEFINITIVE DI COMPETENZA (CP)		PAGAMENTI IN C/COMPETENZA (PC)		IMPEGNI (I)		ECONOMIE DI COMPETENZA (ECP=CP-I-FPV)		RESIDUI PASSIVI DA ESERCIZIO DI COMPETENZA (EC= I - PC)	
		PREVISIONI DEFINITIVE DI CASSA (CS)		TOTALE PAGAMENTI (TP=PR+PC)		FONDO PLURIENNALE VINCOLATO (FPV)				TOTALE RESIDUI PASSIVI DA RIPORTARE (TR=EP+EC)	
TITOLO 2	SPESE IN CONTO CAPITALE	RS	26.993,00	PR	18.892,97	R	-109,03			EP	7.991,00
		CP	91.765,56	PC	30.088,19	I	47.016,32	ECP	7.340,39	EC	16.928,13
		CS	81.349,71	TP	48.981,16	FPV	37.408,85			TR	24.919,13
	Cap. 1112182.0 Cod. 01.11.2 Pdc U.2.02.03.05.001 SPESE PER PROGETTAZIONE E CONSULENZE TECNICHE	RS	26.993,00	PR	18.892,97	R	-109,03			EP	7.991,00
		CP	54.356,71	PC	30.088,19	I	47.016,32	ECP	-30.068,46	EC	16.928,13
		CS	81.349,71	TP	48.981,16	FPV	37.408,85			TR	24.919,13
	Cap. 1112182.5000 Cod. 01.11.2 Pdc U.2.05.02.01.001 FONDO PLURIENNALE VINCOLATO - SPESE PER PROGETTAZIONE E CONSULENZE TECNICHE	RS	0,00	PR	0,00	R	0,00			EP	0,00
		CP	37.408,85	PC	0,00	I	0,00	ECP	37.408,85	EC	0,00
		CS	0,00	TP	0,00	FPV	0,00			TR	0,00
Totale Programma 11	Altri servizi generali	RS	79.603,44	PR	69.189,25	R	-2.398,06			EP	8.016,13
		CP	218.415,56	PC	95.358,23	I	126.557,85	ECP	54.448,86	EC	31.199,62
		CS	260.610,15	TP	164.547,48	FPV	37.408,85			TR	39.215,75
TOTALE MISSIONE 1	Servizi istituzionali e generali e di gestione	RS	181.634,88	PR	170.281,90	R	-3.288,06			EP	8.064,92
		CP	999.987,83	PC	682.414,92	I	745.792,03	ECP	103.311,24	EC	63.377,11
		CS	1.030.738,15	TP	852.696,82	FPV	150.884,56			TR	71.442,03

COMUNE DI IMER

PROVINCIA DI TRENTO

CONTO DEL BILANCIO - GESTIONE DELLE SPESE 2021 - SPESE

Dettaglio Capitoli, Articoli - Solo con importi

MISSIONE, PROGRAMMA, TITOLO	DENOMINAZIONE	RESIDUI PASSIVI AL 1/1/2021 (RS)		PAGAMENTI IN C/RESIDUI (PR)		RIACCERTAMENTO RESIDUI (R)				RESIDUI PASSIVI DA ESERCIZI PRECEDENTI (EP=RS-PR+R)	
		PREVISIONI DEFINITIVE DI COMPETENZA (CP)		PAGAMENTI IN C/COMPETENZA (PC)		IMPEGNI (I)		ECONOMIE DI COMPETENZA (ECP=CP-I-FPV)		RESIDUI PASSIVI DA ESERCIZIO DI COMPETENZA (EC= I - PC)	
		PREVISIONI DEFINITIVE DI CASSA (CS)		TOTALE PAGAMENTI (TP=PR+PC)		FONDO PLURIENNALE VINCOLATO (FPV)				TOTALE RESIDUI PASSIVI DA RIPORTARE (TR=EP+EC)	
MISSIONE	3	Ordine pubblico e sicurezza									
0301 Programma	01	Polizia locale e amministrativa									
TITOLO 1	SPESE CORRENTI	RS	36.307,32	PR	27.289,76	R	-9.017,56			EP	0,00
		CP	35.051,87	PC	0,00	I	35.051,87	ECP	0,00	EC	35.051,87
		CS	71.359,19	TP	27.289,76	FPV	0,00			TR	35.051,87
	Cap. 3010419.0 Cod. 03.01.1 Pdc U.1.04.01.02.003 TRASFERIMENTO ALLA COMUNITÀ DI PRIMIERO PER SERVIZIO POLIZIA MUNICIPALE	RS	36.307,32	PR	27.289,76	R	-9.017,56			EP	0,00
		CP	35.051,87	PC	0,00	I	35.051,87	ECP	0,00	EC	35.051,87
		CS	71.359,19	TP	27.289,76	FPV	0,00			TR	35.051,87
Totale Programma	01	RS	36.307,32	PR	27.289,76	R	-9.017,56			EP	0,00
		CP	35.051,87	PC	0,00	I	35.051,87	ECP	0,00	EC	35.051,87
		CS	71.359,19	TP	27.289,76	FPV	0,00			TR	35.051,87
0302 Programma	02	Sistema integrato di sicurezza urbana									
TITOLO 2	SPESE IN CONTO CAPITALE	RS	0,00	PR	0,00	R	0,00			EP	0,00
		CP	48.318,91	PC	29.161,66	I	29.161,66	ECP	0,00	EC	0,00
		CS	29.161,66	TP	29.161,66	FPV	19.157,25			TR	0,00
	Cap. 3022111.0 Cod. 03.02.2 Pdc U.2.02.01.04.002 REALIZZAZIONE IMPIANTO DI VIDEOSORVEGLIANZA	RS	0,00	PR	0,00	R	0,00			EP	0,00
		CP	29.161,66	PC	29.161,66	I	29.161,66	ECP	-19.157,25	EC	0,00
		CS	29.161,66	TP	29.161,66	FPV	19.157,25			TR	0,00
	Cap. 3022111.5000 Cod. 03.02.2 Pdc U.2.05.02.01.001 FONDO PLURIENNALE VINCOLATO - REALIZZAZIONE IMPIANTO DI VIDEOSORVEGLIANZA	RS	0,00	PR	0,00	R	0,00			EP	0,00
		CP	19.157,25	PC	0,00	I	0,00	ECP	19.157,25	EC	0,00
		CS	0,00	TP	0,00	FPV	0,00			TR	0,00
Totale Programma	02	RS	0,00	PR	0,00	R	0,00			EP	0,00
		CP	48.318,91	PC	29.161,66	I	29.161,66	ECP	0,00	EC	0,00
		CS	29.161,66	TP	29.161,66	FPV	19.157,25			TR	0,00

COMUNE DI IMER

PROVINCIA DI TRENTO

CONTO DEL BILANCIO - GESTIONE DELLE SPESE 2021 - SPESE

Dettaglio Capitoli, Articoli - Solo con importi

MISSIONE, PROGRAMMA, TITOLO	DENOMINAZIONE	RESIDUI PASSIVI AL 1/1/2021 (RS)		PAGAMENTI IN C/RESIDUI (PR)		RIACCERTAMENTO RESIDUI (R)		RESIDUI PASSIVI DA ESERCIZI PRECEDENTI (EP=RS-PR+R)		
		PREVISIONI DEFINITIVE DI COMPETENZA (CP)		PAGAMENTI IN C/COMPETENZA (PC)		IMPEGNI (I)		ECONOMIE DI COMPETENZA (ECP=CP-I-FPV)		
		PREVISIONI DEFINITIVE DI CASSA (CS)		TOTALE PAGAMENTI (TP=PR+PC)		FONDO PLURIENNALE VINCOLATO (FPV)		TOTALE RESIDUI PASSIVI DA RIPORTARE (TR=EP+EC)		
TOTALE MISSIONE	3	Ordine pubblico e sicurezza	RS	36.307,32	PR	27.289,76	R	-9.017,56	EP	0,00
			CP	83.370,78	PC	29.161,66	I	64.213,53	ECP	0,00
			CS	100.520,85	TP	56.451,42	FPV	19.157,25	EC	35.051,87
									TR	35.051,87

COMUNE DI IMER
PROVINCIA DI TRENTO

CONTO DEL BILANCIO - GESTIONE DELLE SPESE 2021 - SPESE

Dettaglio Capitoli, Articoli - Solo con importi

MISSIONE, PROGRAMMA, TITOLO	DENOMINAZIONE	RESIDUI PASSIVI AL 1/1/2021 (RS)		PAGAMENTI IN C/RESIDUI (PR)		RIACCERTAMENTO RESIDUI (R)				RESIDUI PASSIVI DA ESERCIZI PRECEDENTI (EP=RS-PR+R)	
		PREVISIONI DEFINITIVE DI COMPETENZA (CP)		PAGAMENTI IN C/COMPETENZA (PC)		IMPEGNI (I)		ECONOMIE DI COMPETENZA (ECP=CP-I-FPV)		RESIDUI PASSIVI DA ESERCIZIO DI COMPETENZA (EC= I - PC)	
		PREVISIONI DEFINITIVE DI CASSA (CS)		TOTALE PAGAMENTI (TP=PR+PC)		FONDO PLURIENNALE VINCOLATO (FPV)				TOTALE RESIDUI PASSIVI DA RIPORTARE (TR=EP+EC)	
MISSIONE	4	Istruzione e diritto allo studio									
0401 Programma	01	Istruzione prescolastica									
TITOLO 1	SPESE CORRENTI	RS	10.168,77	PR	10.168,77	R	0,00			EP	0,00
		CP	97.528,00	PC	73.456,80	I	83.238,81	ECP	14.289,19	EC	9.782,01
		CS	107.696,77	TP	83.625,57	FPV	0,00			TR	9.782,01
	Cap. 4010007.0 Cod. 04.01.1 Pdc U.1.01.01.01.006 SCUOLA MATERNA: VOCI STIPENDIALI CORRISPOSTE AL PERSONALE A TEMPO DETERMINATO	RS	0,00	PR	0,00	R	0,00			EP	0,00
		CP	15.000,00	PC	13.998,62	I	13.998,62	ECP	1.001,38	EC	0,00
		CS	15.000,00	TP	13.998,62	FPV	0,00			TR	0,00
	Cap. 4010009.0 Cod. 04.01.1 Pdc U.1.01.01.01.008 SCUOLA MATERNA: INDENNITÀ ED ALTRI COMPENSI, ESCLUSI I RIMBORSI SPESA DOCUMENTATI PER MISSIONE, CORRISPOSTI AL PERSONALE A TEMPO DETERMINATO	RS	0,00	PR	0,00	R	0,00			EP	0,00
		CP	500,00	PC	211,81	I	211,81	ECP	288,19	EC	0,00
		CS	500,00	TP	211,81	FPV	0,00			TR	0,00
	Cap. 4010016.0 Cod. 04.01.1 Pdc U.1.01.02.01.001 SCUOLA MATERNA: CONTRIBUTI OBBLIGATORI PER IL PERSONALE	RS	0,00	PR	0,00	R	0,00			EP	0,00
		CP	4.000,00	PC	3.686,43	I	3.686,43	ECP	313,57	EC	0,00
		CS	4.000,00	TP	3.686,43	FPV	0,00			TR	0,00
	Cap. 4010017.0 Cod. 04.01.1 Pdc U.1.01.02.01.002 SCUOLA MATERNA: CONTRIBUTI PREVIDENZA COMPLEMENTARE	RS	0,00	PR	0,00	R	0,00			EP	0,00
		CP	50,00	PC	12,80	I	12,80	ECP	37,20	EC	0,00
		CS	50,00	TP	12,80	FPV	0,00			TR	0,00
	Cap. 4010018.0 Cod. 04.01.1 Pdc U.1.01.02.01.003 SCUOLA MATERNA: CONTRIBUTI PER INDENNITÀ DI FINE RAPPORTO	RS	0,00	PR	0,00	R	0,00			EP	0,00
		CP	800,00	PC	0,00	I	0,00	ECP	800,00	EC	0,00
		CS	800,00	TP	0,00	FPV	0,00			TR	0,00
	Cap. 4010019.0 Cod. 04.01.1 Pdc U.1.01.02.01.999 SCUOLA MATERNA: ALTRI CONTRIBUTI SOCIALI EFFETTIVI N.A.C.	RS	0,00	PR	0,00	R	0,00			EP	0,00
		CP	128,00	PC	128,00	I	128,00	ECP	0,00	EC	0,00
		CS	128,00	TP	128,00	FPV	0,00			TR	0,00
	Cap. 4010021.0 Cod. 04.01.1 Pdc U.1.01.02.02.001 SCUOLA MATERNA: ASSEGNI FAMILIARI	RS	0,00	PR	0,00	R	0,00			EP	0,00
		CP	1.700,00	PC	1.145,48	I	1.145,48	ECP	554,52	EC	0,00
		CS	1.700,00	TP	1.145,48	FPV	0,00			TR	0,00

COMUNE DI IMER

PROVINCIA DI TRENTO

CONTO DEL BILANCIO - GESTIONE DELLE SPESE 2021 - SPESE

Dettaglio Capitoli, Articoli - Solo con importi

MISSIONE, PROGRAMMA, TITOLO	DENOMINAZIONE	RESIDUI PASSIVI AL 1/1/2021 (RS)		PAGAMENTI IN C/RESIDUI (PR)		RIACCERTAMENTO RESIDUI (R)				RESIDUI PASSIVI DA ESERCIZI PRECEDENTI (EP=RS-PR+R)	
		PREVISIONI DEFINITIVE DI COMPETENZA (CP)		PAGAMENTI IN C/COMPETENZA (PC)		IMPEGNI (I)		ECONOMIE DI COMPETENZA (ECP=CP-I-FPV)		RESIDUI PASSIVI DA ESERCIZIO DI COMPETENZA (EC= I - PC)	
		PREVISIONI DEFINITIVE DI CASSA (CS)		TOTALE PAGAMENTI (TP=PR+PC)		FONDO PLURIENNALE VINCOLATO (FPV)				TOTALE RESIDUI PASSIVI DA RIPORTARE (TR=EP+EC)	
Cap. 4010024.0 Cod. 04.01.1 Pdc U.1.04.02.01.002 SCUOLA MATERNA: INDENNITÀ DI FINE SERVIZIO EROGATA DIRETTAMENTE DAL DATORE DI LAVORO	RS		0,00	PR	0,00	R	0,00			EP	0,00
	CP		1.200,00	PC	1.200,00	I	1.200,00	ECP	0,00	EC	0,00
	CS		1.200,00	TP	1.200,00	FPV	0,00			TR	0,00
Cap. 4010101.0 Cod. 04.01.1 Pdc U.1.02.01.01.001 IMPOSTA I.R.A.P. SU STIPENDI PERSONALE SCUOLA MATERNA	RS		0,00	PR	0,00	R	0,00			EP	0,00
	CP		1.350,00	PC	1.256,33	I	1.256,33	ECP	93,67	EC	0,00
	CS		1.350,00	TP	1.256,33	FPV	0,00			TR	0,00
Cap. 4010208.0 Cod. 04.01.1 Pdc U.1.03.01.02.005 SCUOLA MATERNA: MOBILI, ARREDI E ATTREZZATURE DI BASSO COSTO (FONDI DI SPESE A CALCOLO)	RS		1.104,95	PR	1.104,95	R	0,00			EP	0,00
	CP		4.500,00	PC	3.105,71	I	3.811,25	ECP	688,75	EC	705,54
	CS		5.604,95	TP	4.210,66	FPV	0,00			TR	705,54
Cap. 4010254.0 Cod. 04.01.1 Pdc U.1.03.02.05.001 SCUOLA MATERNA: TELEFONIA FISSA (FONDI DI SPESE A CALCOLO)	RS		101,02	PR	101,02	R	0,00			EP	0,00
	CP		1.000,00	PC	520,80	I	632,03	ECP	367,97	EC	111,23
	CS		1.101,02	TP	621,82	FPV	0,00			TR	111,23
Cap. 4010257.0 Cod. 04.01.1 Pdc U.1.03.02.05.004 SCUOLA MATERNA: ENERGIA ELETTRICA (FONDI DI SPESE A CALCOLO)	RS		621,94	PR	621,94	R	0,00			EP	0,00
	CP		3.000,00	PC	2.135,15	I	2.574,94	ECP	425,06	EC	439,79
	CS		3.621,94	TP	2.757,09	FPV	0,00			TR	439,79
Cap. 4010258.0 Cod. 04.01.1 Pdc U.1.03.02.05.005 SCUOLA MATERNA: ACQUA (FONDI DI SPESE A CALCOLO)	RS		0,00	PR	0,00	R	0,00			EP	0,00
	CP		300,00	PC	216,06	I	216,06	ECP	83,94	EC	0,00
	CS		300,00	TP	216,06	FPV	0,00			TR	0,00
Cap. 4010259.0 Cod. 04.01.1 Pdc U.1.03.02.05.006 SCUOLA MATERNA: SPESE DI RISCALDAMENTO	RS		1.655,56	PR	1.655,56	R	0,00			EP	0,00
	CP		12.000,00	PC	9.757,20	I	11.716,99	ECP	283,01	EC	1.959,79
	CS		13.655,56	TP	11.412,76	FPV	0,00			TR	1.959,79
Cap. 4010260.0 Cod. 04.01.1 Pdc U.1.03.02.05.999 SCUOLA MATERNA: UTENZE E CANONI PER ALTRI SERVIZI N.A.C. (FONDI DI SPESE A CALCOLO)	RS		6.496,26	PR	6.496,26	R	0,00			EP	0,00
	CP		49.000,00	PC	35.856,71	I	42.388,21	ECP	6.611,79	EC	6.531,50
	CS		55.496,26	TP	42.352,97	FPV	0,00			TR	6.531,50

COMUNE DI IMER
PROVINCIA DI TRENTO

CONTO DEL BILANCIO - GESTIONE DELLE SPESE 2021 - SPESE

Dettaglio Capitoli, Articoli - Solo con importi

MISSIONE, PROGRAMMA, TITOLO	DENOMINAZIONE	RESIDUI PASSIVI AL 1/1/2021 (RS)		PAGAMENTI IN C/RESIDUI (PR)		RIACCERTAMENTO RESIDUI (R)				RESIDUI PASSIVI DA ESERCIZI PRECEDENTI (EP=RS-PR+R)	
		PREVISIONI DEFINITIVE DI COMPETENZA (CP)		PAGAMENTI IN C/COMPETENZA (PC)		IMPEGNI (I)		ECONOMIE DI COMPETENZA (ECP=CP-I-FPV)		RESIDUI PASSIVI DA ESERCIZIO DI COMPETENZA (EC= I - PC)	
		PREVISIONI DEFINITIVE DI CASSA (CS)		TOTALE PAGAMENTI (TP=PR+PC)		FONDO PLURIENNALE VINCOLATO (FPV)				TOTALE RESIDUI PASSIVI DA RIPORTARE (TR=EP+EC)	
	Cap. 4010288.0 Cod. 04.01.1 Pdc U.1.03.02.09.008 SCUOLA MATERNA: MANUTENZIONI ORDINARIE IMMOBILI ED ATTREZZATURE (FONDI DI SPESE A CALCOLO)	RS	189,04	PR	189,04	R	0,00			EP	0,00
		CP	3.000,00	PC	225,70	I	259,86	ECP	2.740,14	EC	34,16
		CS	3.189,04	TP	414,74	FPV	0,00			TR	34,16
Totale Programma 01	Istruzione prescolastica	RS	10.168,77	PR	10.168,77	R	0,00			EP	0,00
		CP	97.528,00	PC	73.456,80	I	83.238,81	ECP	14.289,19	EC	9.782,01
		CS	107.696,77	TP	83.625,57	FPV	0,00			TR	9.782,01
0402 Programma 02	Altri ordini di istruzione non universitaria										
TITOLO 1	SPESE CORRENTI	RS	19.269,27	PR	18.960,22	R	-309,05			EP	0,00
		CP	44.750,00	PC	14.789,20	I	41.012,74	ECP	3.737,26	EC	26.223,54
		CS	64.019,27	TP	33.749,42	FPV	0,00			TR	26.223,54
	Cap. 4020208.0 Cod. 04.02.1 Pdc U.1.03.01.02.005 SCUOLE ELEMENTARI: MOBILI, ARREDI ED ATTREZZATURE DI BASSO COSTO (FONDI DI SPESE A CALCOLO)	RS	0,00	PR	0,00	R	0,00			EP	0,00
		CP	1.000,00	PC	0,00	I	0,00	ECP	1.000,00	EC	0,00
		CS	1.000,00	TP	0,00	FPV	0,00			TR	0,00
	Cap. 4020257.0 Cod. 04.02.1 Pdc U.1.03.02.05.004 SCUOLE ELEMENTARI: ENERGIA ELETTRICA (FONDI DI SPESE A CALCOLO)	RS	171,33	PR	171,33	R	0,00			EP	0,00
		CP	2.000,00	PC	1.364,09	I	1.792,00	ECP	208,00	EC	427,91
		CS	2.171,33	TP	1.535,42	FPV	0,00			TR	427,91
	Cap. 4020258.0 Cod. 04.02.1 Pdc U.1.03.02.05.005 SCUOLE ELEMENTARI: ACQUA (FONDI DI SPESE A CALCOLO)	RS	0,00	PR	0,00	R	0,00			EP	0,00
		CP	300,00	PC	60,30	I	60,30	ECP	239,70	EC	0,00
		CS	300,00	TP	60,30	FPV	0,00			TR	0,00
	Cap. 4020259.0 Cod. 04.02.1 Pdc U.1.03.02.05.006 SCUOLE ELEMENTARI: SPESE DI RISCALDAMENTO	RS	1.128,56	PR	1.128,56	R	0,00			EP	0,00
		CP	13.000,00	PC	7.970,26	I	12.097,67	ECP	902,33	EC	4.127,41
		CS	14.128,56	TP	9.098,82	FPV	0,00			TR	4.127,41
	Cap. 4020260.0 Cod. 04.02.1 Pdc U.1.03.02.05.999 SCUOLE ELEMENTARI: UTENZE E CANONI PER ALTRI SERVIZI N.A.C. (FONDI DI SPESE A CALCOLO)	RS	1.399,34	PR	1.399,34	R	0,00			EP	0,00
		CP	6.500,00	PC	3.361,10	I	5.222,82	ECP	1.277,18	EC	1.861,72
		CS	7.899,34	TP	4.760,44	FPV	0,00			TR	1.861,72

COMUNE DI IMER
PROVINCIA DI TRENTO

CONTO DEL BILANCIO - GESTIONE DELLE SPESE 2021 - SPESE

Dettaglio Capitoli, Articoli - Solo con importi

MISSIONE, PROGRAMMA, TITOLO	DENOMINAZIONE	RESIDUI PASSIVI AL 1/1/2021 (RS)		PAGAMENTI IN C/RESIDUI (PR)		RIACCERTAMENTO RESIDUI (R)				RESIDUI PASSIVI DA ESERCIZI PRECEDENTI (EP=RS-PR+R)	
		PREVISIONI DEFINITIVE DI COMPETENZA (CP)		PAGAMENTI IN C/COMPETENZA (PC)		IMPEGNI (I)		ECONOMIE DI COMPETENZA (ECP=CP-I-FPV)		RESIDUI PASSIVI DA ESERCIZIO DI COMPETENZA (EC= I - PC)	
		PREVISIONI DEFINITIVE DI CASSA (CS)		TOTALE PAGAMENTI (TP=PR+PC)		FONDO PLURIENNALE VINCOLATO (FPV)				TOTALE RESIDUI PASSIVI DA RIPORTARE (TR=EP+EC)	
Cap. 4020288.0 Cod. 04.02.1 Pdc U.1.03.02.09.008 SCUOLE ELEMENTARI: MANUTENZIONI ORDINARIE IMMOBILI ED ATTREZZATURE (FONDI DI SPESE A CALCOLO)	RS	756,00	PR	756,00	R	0,00			EP	0,00	
	CP	2.100,00	PC	1.963,61	I	2.100,00	ECP	0,00	EC	136,39	
	CS	2.856,00	TP	2.719,61	FPV	0,00			TR	136,39	
Cap. 4020419.0 Cod. 04.02.1 Pdc U.1.04.01.02.003 CONCORSO DEL COMUNE NEL CONSORZIO SCUOLE MEDIE INTERCOMUNALI DI PRIMIERO	RS	13.507,18	PR	13.507,18	R	0,00			EP	0,00	
	CP	13.650,00	PC	0,00	I	13.627,21	ECP	22,79	EC	13.627,21	
	CS	27.157,18	TP	13.507,18	FPV	0,00			TR	13.627,21	
Cap. 4020419.1 Cod. 04.02.1 Pdc U.1.04.01.02.003 TRASFERIMENTI AL COMUNE DI PRIMIERO INTERVENTO 19 CULTURA	RS	2.306,86	PR	1.997,81	R	-309,05			EP	0,00	
	CP	1.200,00	PC	69,84	I	1.112,74	ECP	87,26	EC	1.042,90	
	CS	3.506,86	TP	2.067,65	FPV	0,00			TR	1.042,90	
Cap. 4020419.2 Cod. 04.02.1 Pdc U.1.04.01.02.003 TRASFERIMENTI AL COMUNE DI MEZZANO COSTI MANUTENZIONE ORDINARIA SCUOLA ELEMENTARE	RS	0,00	PR	0,00	R	0,00			EP	0,00	
	CP	5.000,00	PC	0,00	I	5.000,00	ECP	0,00	EC	5.000,00	
	CS	5.000,00	TP	0,00	FPV	0,00			TR	5.000,00	
TITOLO 2	SPESE IN CONTO CAPITALE	RS	28.724,27	PR	3.493,07	R	-6.506,93			EP	18.724,27
		CP	59.682,20	PC	0,00	I	10.000,00	ECP	0,00	EC	10.000,00
		CS	38.724,27	TP	3.493,07	FPV	49.682,20			TR	28.724,27
Cap. 4022318.0 Cod. 04.02.2 Pdc U.2.03.01.02.003 TRASFERIMENTO STRAORDINARIO AL COMUNE DI PRIMIERO CONSORZIO SCUOLE MEDIE INTERCOMUNALI DI PRIMIERO	RS	10.000,00	PR	3.493,07	R	-6.506,93			EP	0,00	
	CP	10.000,00	PC	0,00	I	10.000,00	ECP	0,00	EC	10.000,00	
	CS	20.000,00	TP	3.493,07	FPV	0,00			TR	10.000,00	
Cap. 4022318.1 Cod. 04.02.2 Pdc U.2.03.01.02.003 TRASFERIMENTO AL COMUNE DI PRIMIERO QUOTA A CARICO LAVORI RIQUALIFICAZIONE PALESTRA E SPAZI ESTERNI SCUOLA VIA DELLE FONTI A TRANSACQUA	RS	0,00	PR	0,00	R	0,00			EP	0,00	
	CP	0,00	PC	0,00	I	0,00	ECP	-49.682,20	EC	0,00	
	CS	0,00	TP	0,00	FPV	49.682,20			TR	0,00	
Cap. 4022318.5001 Cod. 04.02.2 Pdc U.2.05.02.01.001 FONDO PLURIENNALE VINCOLATO - TRASFERIMENTO AL COMUNE DI PRIMIERO QUOTA A CARICO LAVORI RIQUALIFICAZIONE PALESTRA E SPAZI ESTERNI SCUOLA VIA DELLE FONTI A TRANSACQUA	RS	0,00	PR	0,00	R	0,00			EP	0,00	
	CP	49.682,20	PC	0,00	I	0,00	ECP	49.682,20	EC	0,00	
	CS	0,00	TP	0,00	FPV	0,00			TR	0,00	

COMUNE DI IMER

PROVINCIA DI TRENTO

CONTO DEL BILANCIO - GESTIONE DELLE SPESE 2021 - SPESE

Dettaglio Capitoli, Articoli - Solo con importi

MISSIONE, PROGRAMMA, TITOLO	DENOMINAZIONE	RESIDUI PASSIVI AL 1/1/2021 (RS)		PAGAMENTI IN C/RESIDUI (PR)		RIACCERTAMENTO RESIDUI (R)				RESIDUI PASSIVI DA ESERCIZI PRECEDENTI (EP=RS-PR+R)	
		PREVISIONI DEFINITIVE DI COMPETENZA (CP)		PAGAMENTI IN C/COMPETENZA (PC)		IMPEGNI (I)		ECONOMIE DI COMPETENZA (ECP=CP-I-FPV)		RESIDUI PASSIVI DA ESERCIZIO DI COMPETENZA (EC= I - PC)	
		PREVISIONI DEFINITIVE DI CASSA (CS)		TOTALE PAGAMENTI (TP=PR+PC)		FONDO PLURIENNALE VINCOLATO (FPV)				TOTALE RESIDUI PASSIVI DA RIPORTARE (TR=EP+EC)	
	Cap. 4022321.0 Cod. 04.02.2 Pdc U.2.03.01.02.003 TRASFERIMENTO ALLA COMUNITA' DI PRIMIERO QUOTA A CARICO LAVORI RIQUALIFICAZIONE PLESSO SCOLASTICO "VALLOMBROSA"	RS	18.724,27	PR	0,00	R	0,00			EP	18.724,27
		CP	0,00	PC	0,00	I	0,00	ECP	0,00	EC	0,00
		CS	18.724,27	TP	0,00	FPV	0,00			TR	18.724,27
Totale Programma 02	Altri ordini di istruzione non universitaria	RS	47.993,54	PR	22.453,29	R	-6.815,98			EP	18.724,27
		CP	104.432,20	PC	14.789,20	I	51.012,74	ECP	3.737,26	EC	36.223,54
		CS	102.743,54	TP	37.242,49	FPV	49.682,20			TR	54.947,81
TOTALE MISSIONE 4	Istruzione e diritto allo studio	RS	58.162,31	PR	32.622,06	R	-6.815,98			EP	18.724,27
		CP	201.960,20	PC	88.246,00	I	134.251,55	ECP	18.026,45	EC	46.005,55
		CS	210.440,31	TP	120.868,06	FPV	49.682,20			TR	64.729,82

COMUNE DI IMER

PROVINCIA DI TRENTO

CONTO DEL BILANCIO - GESTIONE DELLE SPESE 2021 - SPESE

Dettaglio Capitoli, Articoli - Solo con importi

MISSIONE, PROGRAMMA, TITOLO	DENOMINAZIONE	RESIDUI PASSIVI AL 1/1/2021 (RS)		PAGAMENTI IN C/RESIDUI (PR)		RIACCERTAMENTO RESIDUI (R)				RESIDUI PASSIVI DA ESERCIZI PRECEDENTI (EP=RS-PR+R)		
		PREVISIONI DEFINITIVE DI COMPETENZA (CP)		PAGAMENTI IN C/COMPETENZA (PC)		IMPEGNI (I)		ECONOMIE DI COMPETENZA (ECP=CP-I-FPV)		RESIDUI PASSIVI DA ESERCIZIO DI COMPETENZA (EC= I - PC)		
		PREVISIONI DEFINITIVE DI CASSA (CS)		TOTALE PAGAMENTI (TP=PR+PC)		FONDO PLURIENNALE VINCOLATO (FPV)				TOTALE RESIDUI PASSIVI DA RIPORTARE (TR=EP+EC)		
MISSIONE	5	Tutela e valorizzazione dei beni e attività culturali										
0502 Programma	02	Attività culturali e interventi diversi nel settore culturale										
TITOLO 1	SPESE CORRENTI	RS	24.691,11	PR	18.959,89	R	-4.631,22			EP	1.100,00	
		CP	39.000,00	PC	13.203,80	I	36.922,52	ECP	2.077,48	EC	23.718,72	
		CS	63.691,11	TP	32.163,69	FPV	0,00			TR	24.818,72	
	Cap. 5020419.0 Cod. 05.02.1 Pdc U.1.04.01.02.003 SPESE DIVERSE PER LE BIBLIOTECHE COMUNALI ED INTERCOMUNALI	RS	22.980,22	PR	18.959,89	R	-4.020,33			EP	0,00	
		CP	21.800,00	PC	0,00	I	21.718,72	ECP	81,28	EC	21.718,72	
		CS	44.780,22	TP	18.959,89	FPV	0,00			TR	21.718,72	
	Cap. 5020477.1 Cod. 05.02.1 Pdc U.1.04.04.01.001 CONTRIBUTI ORDINARI PER MANIFESTAZIONI CULTURALI	RS	1.710,89	PR	0,00	R	-610,89			EP	1.100,00	
		CP	14.500,00	PC	10.515,00	I	12.515,00	ECP	1.985,00	EC	2.000,00	
		CS	16.210,89	TP	10.515,00	FPV	0,00			TR	3.100,00	
	Cap. 5020477.2 Cod. 05.02.1 Pdc U.1.04.04.01.001 CONTRIBUTO PER LA SCUOLA MUSICALE DI PRIMIERO	RS	0,00	PR	0,00	R	0,00			EP	0,00	
		CP	2.700,00	PC	2.688,80	I	2.688,80	ECP	11,20	EC	0,00	
		CS	2.700,00	TP	2.688,80	FPV	0,00			TR	0,00	
TITOLO 2	SPESE IN CONTO CAPITALE	RS	6.158,40	PR	6.158,40	R	0,00			EP	0,00	
		CP	12.000,00	PC	0,00	I	0,00	ECP	12.000,00	EC	0,00	
		CS	18.158,40	TP	6.158,40	FPV	0,00			TR	0,00	
	Cap. 5022159.0 Cod. 05.02.2 Pdc U.2.02.01.99.001 STAMPA PUBBLICAZIONE SU IMER	RS	6.158,40	PR	6.158,40	R	0,00			EP	0,00	
		CP	0,00	PC	0,00	I	0,00	ECP	0,00	EC	0,00	
		CS	6.158,40	TP	6.158,40	FPV	0,00			TR	0,00	
	Cap. 5022161.0 Cod. 05.02.2 Pdc U.2.02.01.99.999 REALIZZAZIONE SISTEMA INFORMATIVO CULTURALE	RS	0,00	PR	0,00	R	0,00			EP	0,00	
		CP	12.000,00	PC	0,00	I	0,00	ECP	12.000,00	EC	0,00	
		CS	12.000,00	TP	0,00	FPV	0,00			TR	0,00	
Totale Programma	02	Attività culturali e interventi diversi nel settore culturale	RS	30.849,51	PR	25.118,29	R	-4.631,22			EP	1.100,00
			CP	51.000,00	PC	13.203,80	I	36.922,52	ECP	14.077,48	EC	23.718,72
			CS	81.849,51	TP	38.322,09	FPV	0,00			TR	24.818,72

COMUNE DI IMER

PROVINCIA DI TRENTO

CONTO DEL BILANCIO - GESTIONE DELLE SPESE 2021 - SPESE

Dettaglio Capitoli, Articoli - Solo con importi

MISSIONE, PROGRAMMA, TITOLO	DENOMINAZIONE	RESIDUI PASSIVI AL 1/1/2021 (RS)		PAGAMENTI IN C/RESIDUI (PR)		RIACCERTAMENTO RESIDUI (R)		RESIDUI PASSIVI DA ESERCIZI PRECEDENTI (EP=RS-PR+R)			
		PREVISIONI DEFINITIVE DI COMPETENZA (CP)		PAGAMENTI IN C/COMPETENZA (PC)		IMPEGNI (I)		ECONOMIE DI COMPETENZA (ECP=CP-I-FPV)			
		PREVISIONI DEFINITIVE DI CASSA (CS)		TOTALE PAGAMENTI (TP=PR+PC)		FONDO PLURIENNALE VINCOLATO (FPV)		TOTALE RESIDUI PASSIVI DA RIPORTARE (TR=EP+EC)			
TOTALE MISSIONE	5	Tutela e valorizzazione dei beni e attività culturali		RS	30.849,51	PR	25.118,29	R	-4.631,22	EP	1.100,00
				CP	51.000,00	PC	13.203,80	I	36.922,52	ECP	14.077,48
				CS	81.849,51	TP	38.322,09	FPV	0,00	EC	23.718,72
										TR	24.818,72

COMUNE DI IMER
PROVINCIA DI TRENTO

CONTO DEL BILANCIO - GESTIONE DELLE SPESE 2021 - SPESE

Dettaglio Capitoli, Articoli - Solo con importi

MISSIONE, PROGRAMMA, TITOLO	DENOMINAZIONE	RESIDUI PASSIVI AL 1/1/2021 (RS)		PAGAMENTI IN C/RESIDUI (PR)		RIACCERTAMENTO RESIDUI (R)				RESIDUI PASSIVI DA ESERCIZI PRECEDENTI (EP=RS-PR+R)	
		PREVISIONI DEFINITIVE DI COMPETENZA (CP)		PAGAMENTI IN C/COMPETENZA (PC)		IMPEGNI (I)		ECONOMIE DI COMPETENZA (ECP=CP-I-FPV)		RESIDUI PASSIVI DA ESERCIZIO DI COMPETENZA (EC= I - PC)	
		PREVISIONI DEFINITIVE DI CASSA (CS)		TOTALE PAGAMENTI (TP=PR+PC)		FONDO PLURIENNALE VINCOLATO (FPV)				TOTALE RESIDUI PASSIVI DA RIPORTARE (TR=EP+EC)	
MISSIONE	6	Politiche giovanili, sport e tempo libero									
0601 Programma	01	Sport e tempo libero									
TITOLO 1	SPESE CORRENTI	RS	31.467,71	PR	28.033,67	R	-3.434,04			EP	0,00
		CP	67.433,50	PC	36.512,44	I	63.630,48	ECP	3.803,02	EC	27.118,04
		CS	98.901,21	TP	64.546,11	FPV	0,00			TR	27.118,04
	Cap. 6010218.0 Cod. 06.01.1 Pdc U.1.03.01.02.999 AREA SPORTIVA: ACQUISTO DI BENI DI CONSUMO (FONDI DI SPESE A CALCOLO)	RS	97,20	PR	97,20	R	0,00			EP	0,00
		CP	2.000,00	PC	0,00	I	0,00	ECP	2.000,00	EC	0,00
		CS	2.097,20	TP	97,20	FPV	0,00			TR	0,00
	Cap. 6010257.0 Cod. 06.01.1 Pdc U.1.03.02.05.004 AREA SPORTIVA: UTENZE ELETTRICHE (FONDI SI SPESE A CALCOLO)	RS	1.415,31	PR	1.415,31	R	0,00			EP	0,00
		CP	6.500,00	PC	3.240,21	I	5.716,19	ECP	783,81	EC	2.475,98
		CS	7.915,31	TP	4.655,52	FPV	0,00			TR	2.475,98
	Cap. 6010258.0 Cod. 06.01.1 Pdc U.1.03.02.05.005 AREA SPORTIVA: ACQUA (FONDI DI SPESE A CALCOLO)	RS	0,00	PR	0,00	R	0,00			EP	0,00
		CP	600,00	PC	381,11	I	381,11	ECP	218,89	EC	0,00
		CS	600,00	TP	381,11	FPV	0,00			TR	0,00
	Cap. 6010259.0 Cod. 06.01.1 Pdc U.1.03.02.05.006 AREA SPORTIVA: SPESE DI RISCALDAMENTO (FONDI DI SPESE A CALCOLO)	RS	0,00	PR	0,00	R	0,00			EP	0,00
		CP	3.500,00	PC	1.954,36	I	3.303,92	ECP	196,08	EC	1.349,56
		CS	3.500,00	TP	1.954,36	FPV	0,00			TR	1.349,56
	Cap. 6010288.0 Cod. 06.01.1 Pdc U.1.03.02.09.008 AREA SPORTIVA: SPESE DI MANUTENZIONE DIVERSE	RS	0,00	PR	0,00	R	0,00			EP	0,00
		CP	2.000,00	PC	1.595,76	I	1.595,76	ECP	404,24	EC	0,00
		CS	2.000,00	TP	1.595,76	FPV	0,00			TR	0,00
	Cap. 6010419.0 Cod. 06.01.1 Pdc U.1.04.01.02.003 QUOTA A CARICO DEL COMUNE PER LA PARTECIPAZIONE AL AL SERVIZIO DI GESTIONE INTERCOMUNALE IMPIANTI SPORTIVI DI PRIMIERO	RS	20.000,00	PR	17.040,03	R	-2.959,97			EP	0,00
		CP	21.565,50	PC	0,00	I	21.565,50	ECP	0,00	EC	21.565,50
		CS	41.565,50	TP	17.040,03	FPV	0,00			TR	21.565,50
	Cap. 6010422.1 Cod. 06.01.1 Pdc U.1.04.01.02.006 CONCORSO SPESE DI GESTIONE PISCINA INTERCOMUNALE	RS	2.828,20	PR	2.741,39	R	-86,81			EP	0,00
		CP	14.141,00	PC	12.727,00	I	14.141,00	ECP	0,00	EC	1.414,00
		CS	16.969,20	TP	15.468,39	FPV	0,00			TR	1.414,00

COMUNE DI IMER
PROVINCIA DI TRENTO

CONTO DEL BILANCIO - GESTIONE DELLE SPESE 2021 - SPESE

Dettaglio Capitoli, Articoli - Solo con importi

MISSIONE, PROGRAMMA, TITOLO	DENOMINAZIONE	RESIDUI PASSIVI AL 1/1/2021 (RS)		PAGAMENTI IN C/RESIDUI (PR)		RIACCERTAMENTO RESIDUI (R)				RESIDUI PASSIVI DA ESERCIZI PRECEDENTI (EP=RS-PR+R)	
		PREVISIONI DEFINITIVE DI COMPETENZA (CP)		PAGAMENTI IN C/COMPETENZA (PC)		IMPEGNI (I)		ECONOMIE DI COMPETENZA (ECP=CP-I-FPV)		RESIDUI PASSIVI DA ESERCIZIO DI COMPETENZA (EC= I - PC)	
		PREVISIONI DEFINITIVE DI CASSA (CS)		TOTALE PAGAMENTI (TP=PR+PC)		FONDO PLURIENNALE VINCOLATO (FPV)				TOTALE RESIDUI PASSIVI DA RIPORTARE (TR=EP+EC)	
Cap. 6010422.2 Cod. 06.01.1 Pdc U.1.04.01.02.006 TRASFERIMENTI ALLA COMUNITÀ DI VALLE PER GESTIONE PALESTRE TRANSACQUA E FIERA	RS	3.127,00	PR	2.739,74	R	-387,26			EP	0,00	
	CP	3.127,00	PC	2.814,00	I	3.127,00	ECP	0,00	EC	313,00	
	CS	6.254,00	TP	5.553,74	FPV	0,00			TR	313,00	
Cap. 6010477.0 Cod. 06.01.1 Pdc U.1.04.04.01.001 CONTRIBUTI ORDINARI PER ATTIVITÀ SPORTIVE	RS	4.000,00	PR	4.000,00	R	0,00			EP	0,00	
	CP	14.000,00	PC	13.800,00	I	13.800,00	ECP	200,00	EC	0,00	
	CS	18.000,00	TP	17.800,00	FPV	0,00			TR	0,00	
TITOLO 2	SPESE IN CONTO CAPITALE	RS	10.000,00	PR	8.823,93	R	-1.176,07		EP	0,00	
		CP	83.253,70	PC	0,00	I	24.643,70	ECP	47.375,00	EC	24.643,70
		CS	82.018,70	TP	8.823,93	FPV	11.235,00			TR	24.643,70
Cap. 6012142.2 Cod. 06.01.2 Pdc U.2.02.01.09.016 SPESA GESTIONE PISTA DI FONDO IN LOCALITÀ "PEZZE"	RS	0,00	PR	0,00	R	0,00			EP	0,00	
	CP	14.643,70	PC	0,00	I	14.643,70	ECP	0,00	EC	14.643,70	
	CS	14.643,70	TP	0,00	FPV	0,00			TR	14.643,70	
Cap. 6012354.0 Cod. 06.01.2 Pdc U.2.03.04.01.001 QUOTA A CARICO DEL COMUNE LAVORI DI REALIZZAZIONE IMPIANTO INNEVAMENTO PISTA DA FONDO - CONTRIBUTO L. 4/2016	RS	0,00	PR	0,00	R	0,00			EP	0,00	
	CP	39.875,00	PC	0,00	I	0,00	ECP	39.875,00	EC	0,00	
	CS	39.875,00	TP	0,00	FPV	0,00			TR	0,00	
Cap. 6012582.0 Cod. 06.01.2 Pdc U.2.03.01.02.003 CONTRIBUTO STRAORDINARIO AL SERVIZIO DI GESTIONE INTERCOMUNALE IMPIANTI SPORTIVI DI PRIMIERO	RS	10.000,00	PR	8.823,93	R	-1.176,07			EP	0,00	
	CP	10.000,00	PC	0,00	I	10.000,00	ECP	-11.235,00	EC	10.000,00	
	CS	20.000,00	TP	8.823,93	FPV	11.235,00			TR	10.000,00	
Cap. 6012582.1 Cod. 06.01.2 Pdc U.2.03.01.02.003 CONTRIBUTO STRAORDINARIO AL COMUNE DI MEZZANO LAVORI MANUTENZIONE CAMPO CALCIO IN ERBA	RS	0,00	PR	0,00	R	0,00			EP	0,00	
	CP	7.500,00	PC	0,00	I	0,00	ECP	7.500,00	EC	0,00	
	CS	7.500,00	TP	0,00	FPV	0,00			TR	0,00	
Cap. 6012582.5000 Cod. 06.01.2 Pdc U.2.05.02.01.001 FONDO PLURIENNALE VINCOLATO - CONTRIBUTO STRAORDINARIO AL SERVIZIO DI GESTIONE INTERCOMUNALE IMPIANTI SPORTIVI DI PRIMIERO	RS	0,00	PR	0,00	R	0,00			EP	0,00	
	CP	11.235,00	PC	0,00	I	0,00	ECP	11.235,00	EC	0,00	
	CS	0,00	TP	0,00	FPV	0,00			TR	0,00	

COMUNE DI IMER

PROVINCIA DI TRENTO

CONTO DEL BILANCIO - GESTIONE DELLE SPESE 2021 - SPESE

Dettaglio Capitoli, Articoli - Solo con importi

MISSIONE, PROGRAMMA, TITOLO	DENOMINAZIONE	RESIDUI PASSIVI AL 1/1/2021 (RS)		PAGAMENTI IN C/RESIDUI (PR)		RIACCERTAMENTO RESIDUI (R)				RESIDUI PASSIVI DA ESERCIZI PRECEDENTI (EP=RS-PR+R)	
		PREVISIONI DEFINITIVE DI COMPETENZA (CP)		PAGAMENTI IN C/COMPETENZA (PC)		IMPEGNI (I)		ECONOMIE DI COMPETENZA (ECP=CP-I-FPV)		RESIDUI PASSIVI DA ESERCIZIO DI COMPETENZA (EC= I - PC)	
		PREVISIONI DEFINITIVE DI CASSA (CS)		TOTALE PAGAMENTI (TP=PR+PC)		FONDO PLURIENNALE VINCOLATO (FPV)				TOTALE RESIDUI PASSIVI DA RIPORTARE (TR=EP+EC)	
Totale Programma 01	Sport e tempo libero	RS	41.467,71	PR	36.857,60	R	-4.610,11			EP	0,00
		CP	150.687,20	PC	36.512,44	I	88.274,18	ECP	51.178,02	EC	51.761,74
		CS	180.919,91	TP	73.370,04	FPV	11.235,00			TR	51.761,74
TOTALE MISSIONE 6	Politiche giovanili, sport e tempo libero	RS	41.467,71	PR	36.857,60	R	-4.610,11			EP	0,00
		CP	150.687,20	PC	36.512,44	I	88.274,18	ECP	51.178,02	EC	51.761,74
		CS	180.919,91	TP	73.370,04	FPV	11.235,00			TR	51.761,74

COMUNE DI IMER

PROVINCIA DI TRENTO

CONTO DEL BILANCIO - GESTIONE DELLE SPESE 2021 - SPESE

Dettaglio Capitoli, Articoli - Solo con importi

MISSIONE, PROGRAMMA, TITOLO	DENOMINAZIONE	RESIDUI PASSIVI AL 1/1/2021 (RS)		PAGAMENTI IN C/RESIDUI (PR)		RIACCERTAMENTO RESIDUI (R)				RESIDUI PASSIVI DA ESERCIZI PRECEDENTI (EP=RS-PR+R)	
		PREVISIONI DEFINITIVE DI COMPETENZA (CP)		PAGAMENTI IN C/COMPETENZA (PC)		IMPEGNI (I)		ECONOMIE DI COMPETENZA (ECP=CP-I-FPV)		RESIDUI PASSIVI DA ESERCIZIO DI COMPETENZA (EC= I - PC)	
		PREVISIONI DEFINITIVE DI CASSA (CS)		TOTALE PAGAMENTI (TP=PR+PC)		FONDO PLURIENNALE VINCOLATO (FPV)				TOTALE RESIDUI PASSIVI DA RIPORTARE (TR=EP+EC)	
MISSIONE	7	Turismo									
0701 Programma	01	Sviluppo e valorizzazione del turismo									
TITOLO 1	SPESE CORRENTI	RS	146,46	PR	146,46	R	0,00			EP	0,00
		CP	13.800,00	PC	7.373,63	I	9.016,33	ECP	4.783,67	EC	1.642,70
		CS	13.946,46	TP	7.520,09	FPV	0,00			TR	1.642,70
	Cap. 7010254.0 Cod. 07.01.1 Pdc U.1.03.02.05.001 UFFICIO APT: TELEFONIA FISSA (FONDI DI SPESE A CALCOLO)	RS	97,60	PR	97,60	R	0,00			EP	0,00
		CP	800,00	PC	509,36	I	606,96	ECP	193,04	EC	97,60
		CS	897,60	TP	606,96	FPV	0,00			TR	97,60
	Cap. 7010257.0 Cod. 07.01.1 Pdc U.1.03.02.05.004 UFFICIO APT: UTENZE ELETTRICHE (FONDI SI SPESE A CALCOLO)	RS	48,86	PR	48,86	R	0,00			EP	0,00
		CP	500,00	PC	223,11	I	268,21	ECP	231,79	EC	45,10
		CS	548,86	TP	271,97	FPV	0,00			TR	45,10
	Cap. 7010260.0 Cod. 07.01.1 Pdc U.1.03.02.05.999 UFFICIO APT: UTENZE E CANONI PER ALTRI SERVIZI N.A.C. (FONDI DI SPESE A CALCOLO)	RS	0,00	PR	0,00	R	0,00			EP	0,00
		CP	1.000,00	PC	491,16	I	491,16	ECP	508,84	EC	0,00
		CS	1.000,00	TP	491,16	FPV	0,00			TR	0,00
	Cap. 7010477.0 Cod. 07.01.1 Pdc U.1.04.04.01.001 CONTRIBUTI ORDINARI PER ATTIVITA' TURISTICA	RS	0,00	PR	0,00	R	0,00			EP	0,00
		CP	11.500,00	PC	6.150,00	I	7.650,00	ECP	3.850,00	EC	1.500,00
		CS	11.500,00	TP	6.150,00	FPV	0,00			TR	1.500,00
TITOLO 2	SPESE IN CONTO CAPITALE	RS	13.000,00	PR	4.138,00	R	-8.862,00			EP	0,00
		CP	17.900,00	PC	3.826,69	I	16.826,69	ECP	1.073,31	EC	13.000,00
		CS	30.900,00	TP	7.964,69	FPV	0,00			TR	13.000,00
	Cap. 7012180.0 Cod. 07.01.2 Pdc U.2.02.03.04.001 REALIZZAZIONE INIZIATIVE NEL CAMPO SOCIALE, CULTURALE E TURISTICO (CONFERENZE, CORSI E INIZIATIVE A FAVORE DI PRIVATI E ASSOCIAZIONI)	RS	0,00	PR	0,00	R	0,00			EP	0,00
		CP	1.000,00	PC	0,00	I	0,00	ECP	1.000,00	EC	0,00
		CS	1.000,00	TP	0,00	FPV	0,00			TR	0,00
	Cap. 7012585.0 Cod. 07.01.2 Pdc U.2.03.01.02.006 SPESA PER "GRANDI MANIFESTAZIONI COMUNALI"	RS	13.000,00	PR	4.138,00	R	-8.862,00			EP	0,00
		CP	13.000,00	PC	0,00	I	13.000,00	ECP	0,00	EC	13.000,00
		CS	26.000,00	TP	4.138,00	FPV	0,00			TR	13.000,00

COMUNE DI IMER
PROVINCIA DI TRENTO

CONTO DEL BILANCIO - GESTIONE DELLE SPESE 2021 - SPESE

Dettaglio Capitoli, Articoli - Solo con importi

MISSIONE, PROGRAMMA, TITOLO	DENOMINAZIONE	RESIDUI PASSIVI AL 1/1/2021 (RS)		PAGAMENTI IN C/RESIDUI (PR)		RIACCERTAMENTO RESIDUI (R)		ECONOMIE DI COMPETENZA (ECP=CP-I-FPV)		RESIDUI PASSIVI DA ESERCIZI PRECEDENTI (EP=RS-PR+R)	
		PREVISIONI DEFINITIVE DI COMPETENZA (CP)		PAGAMENTI IN C/COMPETENZA (PC)		IMPEGNI (I)				RESIDUI PASSIVI DA ESERCIZIO DI COMPETENZA (EC= I - PC)	
		PREVISIONI DEFINITIVE DI CASSA (CS)		TOTALE PAGAMENTI (TP=PR+PC)		FONDO PLURIENNALE VINCOLATO (FPV)				TOTALE RESIDUI PASSIVI DA RIPORTARE (TR=EP+EC)	
	Cap. 7012614.0 Cod. 07.01.2 Pdc U.2.03.03.02.001 QUOTA DI PARTECIPAZIONE NUOVO SOGGETTO TURISTICO SAN MARTINO DI C. ZZA, PRIMIERO E VANOI	RS	0,00	PR	0,00	R	0,00			EP	0,00
		CP	3.900,00	PC	3.826,69	I	3.826,69	ECP	73,31	EC	0,00
		CS	3.900,00	TP	3.826,69	FPV	0,00			TR	0,00
Totale Programma	01 Sviluppo e valorizzazione del turismo	RS	13.146,46	PR	4.284,46	R	-8.862,00			EP	0,00
		CP	31.700,00	PC	11.200,32	I	25.843,02	ECP	5.856,98	EC	14.642,70
		CS	44.846,46	TP	15.484,78	FPV	0,00			TR	14.642,70
TOTALE MISSIONE	7 Turismo	RS	13.146,46	PR	4.284,46	R	-8.862,00			EP	0,00
		CP	31.700,00	PC	11.200,32	I	25.843,02	ECP	5.856,98	EC	14.642,70
		CS	44.846,46	TP	15.484,78	FPV	0,00			TR	14.642,70

COMUNE DI IMER

PROVINCIA DI TRENTO

CONTO DEL BILANCIO - GESTIONE DELLE SPESE 2021 - SPESE

Dettaglio Capitoli, Articoli - Solo con importi

MISSIONE, PROGRAMMA, TITOLO	DENOMINAZIONE	RESIDUI PASSIVI AL 1/1/2021 (RS)		PAGAMENTI IN C/RESIDUI (PR)		RIACCERTAMENTO RESIDUI (R)				RESIDUI PASSIVI DA ESERCIZI PRECEDENTI (EP=RS-PR+R)		
		PREVISIONI DEFINITIVE DI COMPETENZA (CP)		PAGAMENTI IN C/COMPETENZA (PC)		IMPEGNI (I)		ECONOMIE DI COMPETENZA (ECP=CP-I-FPV)		RESIDUI PASSIVI DA ESERCIZIO DI COMPETENZA (EC= I - PC)		
		PREVISIONI DEFINITIVE DI CASSA (CS)		TOTALE PAGAMENTI (TP=PR+PC)		FONDO PLURIENNALE VINCOLATO (FPV)				TOTALE RESIDUI PASSIVI DA RIPORTARE (TR=EP+EC)		
MISSIONE	8	Assetto del territorio ed edilizia abitativa										
0801 Programma	01	Urbanistica e assetto del territorio										
TITOLO 2	SPESE IN CONTO CAPITALE	RS	0,00	PR	0,00	R	0,00			EP	0,00	
		CP	10.930,40	PC	8.222,40	I	8.930,40	ECP	2.000,00	EC	708,00	
		CS	10.930,40	TP	8.222,40	FPV	0,00			TR	708,00	
	Cap. 8012115.0 Cod. 08.01.2 Pdc U.2.02.01.05.999 ARREDO URBANO ED EXTRA URBANO	RS	0,00	PR	0,00	R	0,00			EP	0,00	
		CP	8.930,40	PC	8.222,40	I	8.930,40	ECP	0,00	EC	708,00	
		CS	8.930,40	TP	8.222,40	FPV	0,00			TR	708,00	
	Cap. 8012610.0 Cod. 08.01.2 Pdc U.2.03.02.01.001 CONTRIBUTI A PRIVATI SISTEMAZIONE ESTERNA EDIFICI DEL CENTRO STORICO	RS	0,00	PR	0,00	R	0,00			EP	0,00	
		CP	2.000,00	PC	0,00	I	0,00	ECP	2.000,00	EC	0,00	
		CS	2.000,00	TP	0,00	FPV	0,00			TR	0,00	
Totale Programma	01	Urbanistica e assetto del territorio	RS	0,00	PR	0,00	R	0,00		EP	0,00	
			CP	10.930,40	PC	8.222,40	I	8.930,40	ECP	2.000,00	EC	708,00
			CS	10.930,40	TP	8.222,40	FPV	0,00		TR	708,00	
TOTALE MISSIONE	8	Assetto del territorio ed edilizia abitativa	RS	0,00	PR	0,00	R	0,00		EP	0,00	
			CP	10.930,40	PC	8.222,40	I	8.930,40	ECP	2.000,00	EC	708,00
			CS	10.930,40	TP	8.222,40	FPV	0,00		TR	708,00	

COMUNE DI IMER

PROVINCIA DI TRENTO

CONTO DEL BILANCIO - GESTIONE DELLE SPESE 2021 - SPESE

Dettaglio Capitoli, Articoli - Solo con importi

MISSIONE, PROGRAMMA, TITOLO	DENOMINAZIONE	RESIDUI PASSIVI AL 1/1/2021 (RS)		PAGAMENTI IN C/RESIDUI (PR)		RIACCERTAMENTO RESIDUI (R)				RESIDUI PASSIVI DA ESERCIZI PRECEDENTI (EP=RS-PR+R)	
		PREVISIONI DEFINITIVE DI COMPETENZA (CP)		PAGAMENTI IN C/COMPETENZA (PC)		IMPEGNI (I)		ECONOMIE DI COMPETENZA (ECP=CP-I-FPV)		RESIDUI PASSIVI DA ESERCIZIO DI COMPETENZA (EC= I - PC)	
		PREVISIONI DEFINITIVE DI CASSA (CS)		TOTALE PAGAMENTI (TP=PR+PC)		FONDO PLURIENNALE VINCOLATO (FPV)				TOTALE RESIDUI PASSIVI DA RIPORTARE (TR=EP+EC)	
MISSIONE	9	Sviluppo sostenibile e tutela del territorio e dell'ambiente									
0901 Programma	01	Difesa del suolo									
TITOLO 2	SPESE IN CONTO CAPITALE	RS	0,00	PR	0,00	R	0,00			EP	0,00
		CP	361.150,09	PC	53.334,07	I	53.334,07	ECP	307.816,02	EC	0,00
		CS	361.150,09	TP	53.334,07	FPV	0,00			TR	0,00
	Cap. 9012140.0 Cod. 09.01.2 Pdc U.2.02.01.09.014 INTERVENTI DI PROTEZIONE CIVILE RICONDUCIBILI ALLA TEMPESTA VAIA	RS	0,00	PR	0,00	R	0,00			EP	0,00
		CP	307.000,00	PC	0,00	I	0,00	ECP	307.000,00	EC	0,00
		CS	307.000,00	TP	0,00	FPV	0,00			TR	0,00
	Cap. 9022140.0 Cod. 09.01.2 Pdc U.2.02.01.09.014 LAVORI SOMMA URGENZA LOC. SOLAN	RS	0,00	PR	0,00	R	0,00			EP	0,00
		CP	54.150,09	PC	53.334,07	I	53.334,07	ECP	816,02	EC	0,00
		CS	54.150,09	TP	53.334,07	FPV	0,00			TR	0,00
Totale Programma	01	RS	0,00	PR	0,00	R	0,00			EP	0,00
		CP	361.150,09	PC	53.334,07	I	53.334,07	ECP	307.816,02	EC	0,00
		CS	361.150,09	TP	53.334,07	FPV	0,00			TR	0,00
0902 Programma	02	Tutela, valorizzazione e recupero ambientale									
TITOLO 1	SPESE CORRENTI	RS	239,60	PR	239,60	R	0,00			EP	0,00
		CP	9.000,00	PC	8.011,09	I	8.341,09	ECP	658,91	EC	330,00
		CS	9.239,60	TP	8.250,69	FPV	0,00			TR	330,00
	Cap. 9020218.0 Cod. 09.02.1 Pdc U.1.03.01.02.999 ACQUISTI DI BENI PER MANUTENZIONE ORDINARIA PARCHI, GIARDINI E PASSEGGIATE (FONDI DI SPESE A CALCOLO)	RS	0,00	PR	0,00	R	0,00			EP	0,00
		CP	4.000,00	PC	3.224,49	I	3.554,49	ECP	445,51	EC	330,00
		CS	4.000,00	TP	3.224,49	FPV	0,00			TR	330,00
	Cap. 9020288.0 Cod. 09.02.1 Pdc U.1.03.02.09.008 GIARDINI, PASSEGGIATE: MANUTENZIONI ORDINARIE (FONDI DI SPESE A CALCOLO)	RS	239,60	PR	239,60	R	0,00			EP	0,00
		CP	5.000,00	PC	4.786,60	I	4.786,60	ECP	213,40	EC	0,00
		CS	5.239,60	TP	5.026,20	FPV	0,00			TR	0,00

COMUNE DI IMER

PROVINCIA DI TRENTO

CONTO DEL BILANCIO - GESTIONE DELLE SPESE 2021 - SPESE

Dettaglio Capitoli, Articoli - Solo con importi

MISSIONE, PROGRAMMA, TITOLO	DENOMINAZIONE	RESIDUI PASSIVI AL 1/1/2021 (RS)		PAGAMENTI IN C/RESIDUI (PR)		RIACCERTAMENTO RESIDUI (R)				RESIDUI PASSIVI DA ESERCIZI PRECEDENTI (EP=RS-PR+R)	
		PREVISIONI DEFINITIVE DI COMPETENZA (CP)		PAGAMENTI IN C/COMPETENZA (PC)		IMPEGNI (I)		ECONOMIE DI COMPETENZA (ECP=CP-I-FPV)		RESIDUI PASSIVI DA ESERCIZIO DI COMPETENZA (EC= I - PC)	
		PREVISIONI DEFINITIVE DI CASSA (CS)		TOTALE PAGAMENTI (TP=PR+PC)		FONDO PLURIENNALE VINCOLATO (FPV)				TOTALE RESIDUI PASSIVI DA RIPORTARE (TR=EP+EC)	
TITOLO 2	SPESE IN CONTO CAPITALE	RS	1.000,00	PR	1.000,00	R	0,00			EP	0,00
		CP	276.650,05	PC	16.898,98	I	16.898,98	ECP	203.133,08	EC	0,00
		CS	221.032,06	TP	17.898,98	FPV	56.617,99			TR	0,00
	Cap. 9022115.0 Cod. 09.02.2 Pdc U.2.02.01.05.999 MANUTENZIONE STRAORDINARIA PARCHI E GIARDINI PUBBLICI COMUNALI	RS	0,00	PR	0,00	R	0,00			EP	0,00
		CP	12.650,05	PC	11.116,91	I	11.116,91	ECP	1.533,14	EC	0,00
		CS	12.650,05	TP	11.116,91	FPV	0,00			TR	0,00
	Cap. 9022139.0 Cod. 09.02.2 Pdc U.2.02.01.09.013 MANUTENZIONE STRAORDINARIA SENTIERI COMUNALI	RS	0,00	PR	0,00	R	0,00			EP	0,00
		CP	4.460,00	PC	4.411,03	I	4.411,03	ECP	-8.491,03	EC	0,00
		CS	4.460,00	TP	4.411,03	FPV	8.540,00			TR	0,00
	Cap. 9022139.5000 Cod. 09.02.2 Pdc U.2.05.02.01.001 FONDO PLURIENNALE VINCOLATO - MANUTENZIONE STRAORDINARIA SENTIERI COMUNALI	RS	0,00	PR	0,00	R	0,00			EP	0,00
		CP	8.540,00	PC	0,00	I	0,00	ECP	8.540,00	EC	0,00
		CS	0,00	TP	0,00	FPV	0,00			TR	0,00
	Cap. 9022161.0 Cod. 09.02.2 Pdc U.2.02.01.99.999 PROGETTO STRE(E)T BARCH	RS	1.000,00	PR	1.000,00	R	0,00			EP	0,00
		CP	0,00	PC	0,00	I	0,00	ECP	-1.000,00	EC	0,00
		CS	1.000,00	TP	1.000,00	FPV	1.000,00			TR	0,00
	Cap. 9022161.1 Cod. 09.02.2 Pdc U.2.02.01.99.999 REALIZZAZIONE PERCORSO SENSORIALE - CONTRIBUTO G.A.L.	RS	0,00	PR	0,00	R	0,00			EP	0,00
		CP	202.922,01	PC	1.371,04	I	1.371,04	ECP	154.472,98	EC	0,00
		CS	202.922,01	TP	1.371,04	FPV	47.077,99			TR	0,00
	Cap. 9022161.5000 Cod. 09.02.2 Pdc U.2.05.02.01.001 FONDO PLURIENNALE VINCOLATO - PROGETTO STRE(E)T BARCH	RS	0,00	PR	0,00	R	0,00			EP	0,00
		CP	1.000,00	PC	0,00	I	0,00	ECP	1.000,00	EC	0,00
		CS	0,00	TP	0,00	FPV	0,00			TR	0,00
	Cap. 9022161.5001 Cod. 09.02.2 Pdc U.2.05.02.01.001 FONDO PLURIENNALE VINCOLATO - REALIZZAZIONE PERCORSO SENSORIALE - CONTRIBUTO G.A.L.	RS	0,00	PR	0,00	R	0,00			EP	0,00
		CP	47.077,99	PC	0,00	I	0,00	ECP	47.077,99	EC	0,00
		CS	0,00	TP	0,00	FPV	0,00			TR	0,00

COMUNE DI IMER
 PROVINCIA DI TRENTO

CONTO DEL BILANCIO - GESTIONE DELLE SPESE 2021 - SPESE

Dettaglio Capitoli, Articoli - Solo con importi

MISSIONE, PROGRAMMA, TITOLO	DENOMINAZIONE	RESIDUI PASSIVI AL 1/1/2021 (RS)		PAGAMENTI IN C/RESIDUI (PR)		RIACCERTAMENTO RESIDUI (R)				RESIDUI PASSIVI DA ESERCIZI PRECEDENTI (EP=RS-PR+R)	
		PREVISIONI DEFINITIVE DI COMPETENZA (CP)		PAGAMENTI IN C/COMPETENZA (PC)		IMPEGNI (I)		ECONOMIE DI COMPETENZA (ECP=CP-I-FPV)		RESIDUI PASSIVI DA ESERCIZIO DI COMPETENZA (EC= I - PC)	
		PREVISIONI DEFINITIVE DI CASSA (CS)		TOTALE PAGAMENTI (TP=PR+PC)		FONDO PLURIENNALE VINCOLATO (FPV)				TOTALE RESIDUI PASSIVI DA RIPORTARE (TR=EP+EC)	
Totale Programma 02	Tutela, valorizzazione e recupero ambientale	RS	1.239,60	PR	1.239,60	R	0,00			EP	0,00
		CP	285.650,05	PC	24.910,07	I	25.240,07	ECP	203.791,99	EC	330,00
		CS	230.271,66	TP	26.149,67	FPV	56.617,99			TR	330,00
0903 Programma 03	Rifiuti										
TITOLO 1	SPESE CORRENTI	RS	1.588,82	PR	1.588,82	R	0,00			EP	0,00
		CP	8.000,00	PC	1.139,88	I	8.000,00	ECP	0,00	EC	6.860,12
		CS	9.588,82	TP	2.728,70	FPV	0,00			TR	6.860,12
	Cap. 9030326.0 Cod. 09.03.1 Pdc U.1.03.02.15.004 SPESE PER RECUPERO RIFIUTI ABBANDONATI E COSTI SPAZZAMENTO STRADE COMUNALI (FONDI DI SPESE A CALCOLO)	RS	1.588,82	PR	1.588,82	R	0,00			EP	0,00
		CP	8.000,00	PC	1.139,88	I	8.000,00	ECP	0,00	EC	6.860,12
		CS	9.588,82	TP	2.728,70	FPV	0,00			TR	6.860,12
Totale Programma 03	Rifiuti	RS	1.588,82	PR	1.588,82	R	0,00			EP	0,00
		CP	8.000,00	PC	1.139,88	I	8.000,00	ECP	0,00	EC	6.860,12
		CS	9.588,82	TP	2.728,70	FPV	0,00			TR	6.860,12
0904 Programma 04	Servizio idrico integrato										
TITOLO 1	SPESE CORRENTI	RS	62.275,21	PR	62.275,21	R	0,00			EP	0,00
		CP	99.360,64	PC	38.284,32	I	95.309,54	ECP	4.051,10	EC	57.025,22
		CS	161.635,85	TP	100.559,53	FPV	0,00			TR	57.025,22
	Cap. 9040113.0 Cod. 09.04.1 Pdc U.1.02.01.07.001 SERVIZIO IDRICO INTEGRATO: UTENZE E CANONI PER ALTRI SERVIZI N.A.C.(SERVIZIO RILEVANTE AI FINI I.V.A.) (FONDI DI SPESE A CALCOLO)	RS	0,00	PR	0,00	R	0,00			EP	0,00
		CP	1.000,00	PC	999,72	I	999,72	ECP	0,28	EC	0,00
		CS	1.000,00	TP	999,72	FPV	0,00			TR	0,00
	Cap. 9040257.1 Cod. 09.04.1 Pdc U.1.03.02.05.004 SERVIZIO IDRICO INTEGRATO: ENERGIA ELETTRICA(SERVIZIO RILEVANTE AI FINI I.V.A.) (FONDI DI SPESE A CALCOLO)	RS	498,68	PR	498,68	R	0,00			EP	0,00
		CP	1.000,00	PC	665,98	I	736,50	ECP	263,50	EC	70,52
		CS	1.498,68	TP	1.164,66	FPV	0,00			TR	70,52
	Cap. 9040257.2 Cod. 09.04.1 Pdc U.1.03.02.05.004 CASA DELL'ACQUA: ENERGIA ELETTRICA (SERVIZIO RILEVANTE AI FINI I.V.A.) (FONDI DI SPESE A CALCOLO)	RS	97,82	PR	97,82	R	0,00			EP	0,00
		CP	1.000,00	PC	460,48	I	531,07	ECP	468,93	EC	70,59
		CS	1.097,82	TP	558,30	FPV	0,00			TR	70,59

COMUNE DI IMER

PROVINCIA DI TRENTO

CONTO DEL BILANCIO - GESTIONE DELLE SPESE 2021 - SPESE

Dettaglio Capitoli, Articoli - Solo con importi

MISSIONE, PROGRAMMA, TITOLO	DENOMINAZIONE	RESIDUI PASSIVI AL 1/1/2021 (RS)		PAGAMENTI IN C/RESIDUI (PR)		RIACCERTAMENTO RESIDUI (R)				RESIDUI PASSIVI DA ESERCIZI PRECEDENTI (EP=RS-PR+R)	
		PREVISIONI DEFINITIVE DI COMPETENZA (CP)		PAGAMENTI IN C/COMPETENZA (PC)		IMPEGNI (I)		ECONOMIE DI COMPETENZA (ECP=CP-I-FPV)		RESIDUI PASSIVI DA ESERCIZIO DI COMPETENZA (EC= I - PC)	
		PREVISIONI DEFINITIVE DI CASSA (CS)		TOTALE PAGAMENTI (TP=PR+PC)		FONDO PLURIENNALE VINCOLATO (FPV)				TOTALE RESIDUI PASSIVI DA RIPORTARE (TR=EP+EC)	
Cap. 9040258.0 Cod. 09.04.1 Pdc U.1.03.02.05.005 CASA DELL'ACQUA: ACQUA (SERVIZIO RILEVANTE AI FINI I.V.A.) (FONDI DI SPESE A CALCOLO)	RS		0,00	PR	0,00	R	0,00			EP	0,00
	CP		100,00	PC	100,00	I	100,00	ECP	0,00	EC	0,00
	CS		100,00	TP	100,00	FPV	0,00			TR	0,00
Cap. 9040260.0 Cod. 09.04.1 Pdc U.1.03.02.05.999 CASA DELL'ACQUA: UTENZE E CANONI PER ALTRI SERVIZI N.A.C. (SERVIZIO RILEVANTE AI FINI I.V.A.) (FONDI DI SPESE A CALCOLO)	RS		7.454,20	PR	7.454,20	R	0,00			EP	0,00
	CP		8.000,00	PC	6.954,00	I	6.954,00	ECP	1.046,00	EC	0,00
	CS		15.454,20	TP	14.408,20	FPV	0,00			TR	0,00
Cap. 9040288.1 Cod. 09.04.1 Pdc U.1.03.02.09.008 SERVIZIO IDRICO INTEGRATO: MANUTENZIONI ORDINARIE (SERVIZIO RILEVANTE AI FINI I.V.A.) (FONDI DI SPESE A CALCOLO)	RS		284,26	PR	284,26	R	0,00			EP	0,00
	CP		2.000,00	PC	749,02	I	749,02	ECP	1.250,98	EC	0,00
	CS		2.284,26	TP	1.033,28	FPV	0,00			TR	0,00
Cap. 9040288.2 Cod. 09.04.1 Pdc U.1.03.02.09.008 SERVIZIO FOGNATURA: MANUTENZIONI ORDINARIE (SERVIZIO RILEVANTE AI FINI I.V.A.) (FONDI DI SPESE A CALCOLO)	RS		0,00	PR	0,00	R	0,00			EP	0,00
	CP		1.000,00	PC	0,00	I	0,00	ECP	1.000,00	EC	0,00
	CS		1.000,00	TP	0,00	FPV	0,00			TR	0,00
Cap. 9040335.0 Cod. 09.04.1 Pdc U.1.03.02.15.013 RIPARTO DEL CANONE A FAVORE DELL'ENTE GESTORE DEL SERVIZIO DI DEPURAZIONE	RS		53.940,25	PR	53.940,25	R	0,00			EP	0,00
	CP		56.884,11	PC	0,00	I	56.884,11	ECP	0,00	EC	56.884,11
	CS		110.824,36	TP	53.940,25	FPV	0,00			TR	56.884,11
Cap. 9040419.0 Cod. 09.04.1 Pdc U.1.04.01.02.003 RIMBORSO AL COMUNE DI MEZZANO QUOTA AMMORTAMENTO MUTUO FOGNATURA ZONA INDUSTRIALE	RS		0,00	PR	0,00	R	0,00			EP	0,00
	CP		2.376,53	PC	2.376,53	I	2.376,53	ECP	0,00	EC	0,00
	CS		2.376,53	TP	2.376,53	FPV	0,00			TR	0,00
Cap. 9040473.0 Cod. 09.04.1 Pdc U.1.04.03.02.001 TRASFERIMENTI PER LA GESTIONE ORDINARIA SERVIZIO ACQUEDOTTO (SERVIZIO RILEVANTE AI FINI I.V.A.)	RS		0,00	PR	0,00	R	0,00			EP	0,00
	CP		26.000,00	PC	25.978,59	I	25.978,59	ECP	21,41	EC	0,00
	CS		26.000,00	TP	25.978,59	FPV	0,00			TR	0,00
TITOLO 2	SPESE IN CONTO CAPITALE	RS	6.710,00	PR	0,00	R	0,00			EP	6.710,00
		CP	5.000,00	PC	4.498,27	I	4.498,27	ECP	501,73	EC	0,00
		CS	11.710,00	TP	4.498,27	FPV	0,00			TR	6.710,00

COMUNE DI IMER

PROVINCIA DI TRENTO

CONTO DEL BILANCIO - GESTIONE DELLE SPESE 2021 - SPESE

Dettaglio Capitoli, Articoli - Solo con importi

MISSIONE, PROGRAMMA, TITOLO	DENOMINAZIONE	RESIDUI PASSIVI AL 1/1/2021 (RS)		PAGAMENTI IN C/RESIDUI (PR)		RIACCERTAMENTO RESIDUI (R)				RESIDUI PASSIVI DA ESERCIZI PRECEDENTI (EP=RS-PR+R)	
		PREVISIONI DEFINITIVE DI COMPETENZA (CP)		PAGAMENTI IN C/COMPETENZA (PC)		IMPEGNI (I)		ECONOMIE DI COMPETENZA (ECP=CP-I-FPV)		RESIDUI PASSIVI DA ESERCIZIO DI COMPETENZA (EC= I - PC)	
		PREVISIONI DEFINITIVE DI CASSA (CS)		TOTALE PAGAMENTI (TP=PR+PC)		FONDO PLURIENNALE VINCOLATO (FPV)				TOTALE RESIDUI PASSIVI DA RIPORTARE (TR=EP+EC)	
	Cap. 9042136.0 Cod. 09.04.2 Pdc U.2.02.01.09.010 LAVORI DI MANUTENZIONE STRAORDINARIA ACQUEDOTTO MALGA AGNEROLA (SERVIZIO RILEVANTE AI FINI I.V.A.)	RS	6.710,00	PR	0,00	R	0,00			EP	6.710,00
		CP	0,00	PC	0,00	I	0,00	ECP	0,00	EC	0,00
		CS	6.710,00	TP	0,00	FPV	0,00			TR	6.710,00
	Cap. 9042136.1 Cod. 09.04.2 Pdc U.2.02.01.09.010 LAVORI DI MANUTENZIONE STRAORDINARIA RETE IDRICA COMUNALE (SERVIZIO RILEVANTE AI FINI I.V.A.)	RS	0,00	PR	0,00	R	0,00			EP	0,00
		CP	5.000,00	PC	4.498,27	I	4.498,27	ECP	501,73	EC	0,00
		CS	5.000,00	TP	4.498,27	FPV	0,00			TR	0,00
Totale Programma 04	Servizio idrico integrato	RS	68.985,21	PR	62.275,21	R	0,00			EP	6.710,00
		CP	104.360,64	PC	42.782,59	I	99.807,81	ECP	4.552,83	EC	57.025,22
		CS	173.345,85	TP	105.057,80	FPV	0,00			TR	63.735,22
0905 Programma 05	Aree protette, parchi naturali, protezione naturalistica e forestazione										
TITOLO 1	SPESE CORRENTI	RS	2.402,74	PR	2.402,74	R	0,00			EP	0,00
		CP	104.500,00	PC	33.745,90	I	53.660,00	ECP	50.840,00	EC	19.914,10
		CS	106.902,74	TP	36.148,64	FPV	0,00			TR	19.914,10
	Cap. 9050260.0 Cod. 09.05.1 Pdc U.1.03.02.05.999 GIARDINO BOTANICO, MANUTENZIONE ORDINARIA	RS	0,00	PR	0,00	R	0,00			EP	0,00
		CP	4.000,00	PC	1.647,00	I	3.660,00	ECP	340,00	EC	2.013,00
		CS	4.000,00	TP	1.647,00	FPV	0,00			TR	2.013,00
	Cap. 9050386.0 Cod. 09.05.1 Pdc U.1.03.02.99.999 SPESE DI FATTURAZIONE ED ESBOSCO DI LEGNAME (VEDI CAP. 515 DELL'ENTRATA)	RS	0,00	PR	0,00	R	0,00			EP	0,00
		CP	50.000,00	PC	0,00	I	0,00	ECP	50.000,00	EC	0,00
		CS	50.000,00	TP	0,00	FPV	0,00			TR	0,00
	Cap. 9050416.0 Cod. 09.05.1 Pdc U.1.04.01.02.001 VERSAMENTO MIGLIORIE BOSCHIVE AL FONDO FORESTALE	RS	2.402,74	PR	2.402,74	R	0,00			EP	0,00
		CP	50.000,00	PC	32.098,90	I	50.000,00	ECP	0,00	EC	17.901,10
		CS	52.402,74	TP	34.501,64	FPV	0,00			TR	17.901,10
	Cap. 9050469.0 Cod. 09.05.1 Pdc U.1.04.02.05.999 EROGAZIONE DI CONTRIBUTI AI CENSITI IN SOSTITUZIONE DEI DIRITTI DI USO CIVICO	RS	0,00	PR	0,00	R	0,00			EP	0,00
		CP	500,00	PC	0,00	I	0,00	ECP	500,00	EC	0,00
		CS	500,00	TP	0,00	FPV	0,00			TR	0,00

COMUNE DI IMER

PROVINCIA DI TRENTO

CONTO DEL BILANCIO - GESTIONE DELLE SPESE 2021 - SPESE

Dettaglio Capitoli, Articoli - Solo con importi

MISSIONE, PROGRAMMA, TITOLO	DENOMINAZIONE	RESIDUI PASSIVI AL 1/1/2021 (RS)		PAGAMENTI IN C/RESIDUI (PR)		RIACCERTAMENTO RESIDUI (R)				RESIDUI PASSIVI DA ESERCIZI PRECEDENTI (EP=RS-PR+R)	
		PREVISIONI DEFINITIVE DI COMPETENZA (CP)		PAGAMENTI IN C/COMPETENZA (PC)		IMPEGNI (I)		ECONOMIE DI COMPETENZA (ECP=CP-I-FPV)		RESIDUI PASSIVI DA ESERCIZIO DI COMPETENZA (EC= I - PC)	
		PREVISIONI DEFINITIVE DI CASSA (CS)		TOTALE PAGAMENTI (TP=PR+PC)		FONDO PLURIENNALE VINCOLATO (FPV)				TOTALE RESIDUI PASSIVI DA RIPORTARE (TR=EP+EC)	
TITOLO 2	SPESE IN CONTO CAPITALE	RS	0,00	PR	0,00	R	0,00			EP	0,00
		CP	5.000,00	PC	0,00	I	4.880,00	ECP	120,00	EC	4.880,00
		CS	5.000,00	TP	0,00	FPV	0,00			TR	4.880,00
	Cap. 9052172.0 Cod. 09.05.2 Pdc U.2.02.02.02.006 GIARDINO BOTANICO EX ORTI FORESTALI: COMPLETAMENTO E MANUTENZIONE STRAORDINARIA	RS	0,00	PR	0,00	R	0,00			EP	0,00
		CP	5.000,00	PC	0,00	I	4.880,00	ECP	120,00	EC	4.880,00
		CS	5.000,00	TP	0,00	FPV	0,00			TR	4.880,00
Totale Programma 05	Aree protette, parchi naturali, protezione naturalistica e forestazione	RS	2.402,74	PR	2.402,74	R	0,00			EP	0,00
		CP	109.500,00	PC	33.745,90	I	58.540,00	ECP	50.960,00	EC	24.794,10
		CS	111.902,74	TP	36.148,64	FPV	0,00			TR	24.794,10
0907 Programma 07	Sviluppo sostenibile territorio montano piccoli Comuni										
TITOLO 2	SPESE IN CONTO CAPITALE	RS	0,00	PR	0,00	R	0,00			EP	0,00
		CP	10.000,00	PC	10.000,00	I	10.000,00	ECP	0,00	EC	0,00
		CS	10.000,00	TP	10.000,00	FPV	0,00			TR	0,00
	Cap. 9072115.0 Cod. 09.07.2 Pdc U.2.02.01.05.999 REALIZZAZIONE COLONNINE PER RICARICA BICI ELETTRICHE	RS	0,00	PR	0,00	R	0,00			EP	0,00
		CP	10.000,00	PC	10.000,00	I	10.000,00	ECP	0,00	EC	0,00
		CS	10.000,00	TP	10.000,00	FPV	0,00			TR	0,00
Totale Programma 07	Sviluppo sostenibile territorio montano piccoli Comuni	RS	0,00	PR	0,00	R	0,00			EP	0,00
		CP	10.000,00	PC	10.000,00	I	10.000,00	ECP	0,00	EC	0,00
		CS	10.000,00	TP	10.000,00	FPV	0,00			TR	0,00
0908 Programma 08	Qualità dell'aria e riduzione dell'inquinamento										
TITOLO 2	SPESE IN CONTO CAPITALE	RS	0,00	PR	0,00	R	0,00			EP	0,00
		CP	3.100,00	PC	3.100,00	I	3.100,00	ECP	0,00	EC	0,00
		CS	3.100,00	TP	3.100,00	FPV	0,00			TR	0,00
	Cap. 9082350.0 Cod. 09.08.2 Pdc U.2.03.03.02.001 PROMOZIONE E SOSTEGNO "PROGETTO MOBILITÀ ELETTRICA PRIMIERO"	RS	0,00	PR	0,00	R	0,00			EP	0,00
		CP	3.100,00	PC	3.100,00	I	3.100,00	ECP	0,00	EC	0,00
		CS	3.100,00	TP	3.100,00	FPV	0,00			TR	0,00

COMUNE DI IMER

PROVINCIA DI TRENTO

CONTO DEL BILANCIO - GESTIONE DELLE SPESE 2021 - SPESE

Dettaglio Capitoli, Articoli - Solo con importi

MISSIONE, PROGRAMMA, TITOLO	DENOMINAZIONE	RESIDUI PASSIVI AL 1/1/2021 (RS)		PAGAMENTI IN C/RESIDUI (PR)		RIACCERTAMENTO RESIDUI (R)				RESIDUI PASSIVI DA ESERCIZI PRECEDENTI (EP=RS-PR+R)	
		PREVISIONI DEFINITIVE DI COMPETENZA (CP)		PAGAMENTI IN C/COMPETENZA (PC)		IMPEGNI (I)		ECONOMIE DI COMPETENZA (ECP=CP-I-FPV)		RESIDUI PASSIVI DA ESERCIZIO DI COMPETENZA (EC= I - PC)	
		PREVISIONI DEFINITIVE DI CASSA (CS)		TOTALE PAGAMENTI (TP=PR+PC)		FONDO PLURIENNALE VINCOLATO (FPV)				TOTALE RESIDUI PASSIVI DA RIPORTARE (TR=EP+EC)	
Totale Programma 08	Qualità dell'aria e riduzione dell'inquinamento	RS	0,00	PR	0,00	R	0,00			EP	0,00
		CP	3.100,00	PC	3.100,00	I	3.100,00	ECP	0,00	EC	0,00
		CS	3.100,00	TP	3.100,00	FPV	0,00			TR	0,00
TOTALE MISSIONE 9	Sviluppo sostenibile e tutela del territorio e dell'ambiente	RS	74.216,37	PR	67.506,37	R	0,00			EP	6.710,00
		CP	881.760,78	PC	169.012,51	I	258.021,95	ECP	567.120,84	EC	89.009,44
		CS	899.359,16	TP	236.518,88	FPV	56.617,99			TR	95.719,44

COMUNE DI IMER
PROVINCIA DI TRENTO

CONTO DEL BILANCIO - GESTIONE DELLE SPESE 2021 - SPESE

Dettaglio Capitoli, Articoli - Solo con importi

MISSIONE, PROGRAMMA, TITOLO	DENOMINAZIONE	RESIDUI PASSIVI AL 1/1/2021 (RS)		PAGAMENTI IN C/RESIDUI (PR)		RIACCERTAMENTO RESIDUI (R)		RESIDUI PASSIVI DA ESERCIZI PRECEDENTI (EP=RS-PR+R)	
		PREVISIONI DEFINITIVE DI COMPETENZA (CP)		PAGAMENTI IN C/COMPETENZA (PC)		IMPEGNI (I)		ECONOMIE DI COMPETENZA (ECP=CP-I-FPV)	
		PREVISIONI DEFINITIVE DI CASSA (CS)		TOTALE PAGAMENTI (TP=PR+PC)		FONDO PLURIENNALE VINCOLATO (FPV)		TOTALE RESIDUI PASSIVI DA RIPORTARE (TR=EP+EC)	
MISSIONE 10	Trasporti e diritto alla mobilità								
1002 Programma 02	Trasporto pubblico locale								
TITOLO 2	SPESE IN CONTO CAPITALE	RS	2.673,20	PR	0,00	R	-2.673,20	EP	0,00
		CP	7.318,00	PC	6.586,00	I	7.318,00	ECP	0,00
		CS	9.991,20	TP	6.586,00	FPV	0,00	TR	732,00
	Cap. 10022585.0 Cod. 10.02.2 Pdc U.2.03.01.02.006 SPESA PROGETTO MOBILITÀ VACANZE	RS	2.673,20	PR	0,00	R	-2.673,20	EP	0,00
		CP	7.318,00	PC	6.586,00	I	7.318,00	ECP	0,00
		CS	9.991,20	TP	6.586,00	FPV	0,00	TR	732,00
Totale Programma 02	Trasporto pubblico locale	RS	2.673,20	PR	0,00	R	-2.673,20	EP	0,00
		CP	7.318,00	PC	6.586,00	I	7.318,00	ECP	0,00
		CS	9.991,20	TP	6.586,00	FPV	0,00	TR	732,00
1005 Programma 05	Viabilità e infrastrutture stradali								
TITOLO 1	SPESE CORRENTI	RS	23.014,91	PR	23.014,91	R	0,00	EP	0,00
		CP	254.457,11	PC	208.760,98	I	228.114,64	ECP	25.222,47
		CS	276.352,02	TP	231.775,89	FPV	1.120,00	TR	19.353,66
	Cap. 10050003.0 Cod. 10.05.1 Pdc U.1.01.01.01.002 VIABILITÀ COMUNALE: VOCI STIPENDIALI CORRISPOSTE AL PERSONALE A TEMPO INDETERMINATO	RS	0,00	PR	0,00	R	0,00	EP	0,00
		CP	72.000,00	PC	70.776,07	I	70.776,07	ECP	1.223,93
		CS	72.000,00	TP	70.776,07	FPV	0,00	TR	0,00
	Cap. 10050004.0 Cod. 10.05.1 Pdc U.1.01.01.01.003 VIABILITÀ COMUNALE: STRAORDINARIO PER IL PERSONALE A TEMPO INDETERMINATO	RS	2.613,14	PR	2.613,14	R	0,00	EP	0,00
		CP	2.500,00	PC	0,00	I	0,00	ECP	2.500,00
		CS	5.113,14	TP	2.613,14	FPV	0,00	TR	0,00
	Cap. 10050005.0 Cod. 10.05.1 Pdc U.1.01.01.01.004 VIABILITÀ COMUNALE: INDENNITÀ ED ALTRI COMPENSI, ESCLUSI I RIMBORSI SPESA PER MISSIONE, CORRISPOSTI AL PERSONALE A TEMPO INDETERMINATO	RS	1.549,76	PR	1.549,76	R	0,00	EP	0,00
		CP	8.310,00	PC	5.846,80	I	7.157,20	ECP	32,80
		CS	9.859,76	TP	7.396,56	FPV	1.120,00	TR	1.310,40

COMUNE DI IMER

PROVINCIA DI TRENTO

CONTO DEL BILANCIO - GESTIONE DELLE SPESE 2021 - SPESE

Dettaglio Capitoli, Articoli - Solo con importi

MISSIONE, PROGRAMMA, TITOLO	DENOMINAZIONE	RESIDUI PASSIVI AL 1/1/2021 (RS)		PAGAMENTI IN C/RESIDUI (PR)		RIACCERTAMENTO RESIDUI (R)				RESIDUI PASSIVI DA ESERCIZI PRECEDENTI (EP=RS-PR+R)	
		PREVISIONI DEFINITIVE DI COMPETENZA (CP)		PAGAMENTI IN C/COMPETENZA (PC)		IMPEGNI (I)		ECONOMIE DI COMPETENZA (ECP=CP-I-FPV)		RESIDUI PASSIVI DA ESERCIZIO DI COMPETENZA (EC= I - PC)	
		PREVISIONI DEFINITIVE DI CASSA (CS)		TOTALE PAGAMENTI (TP=PR+PC)		FONDO PLURIENNALE VINCOLATO (FPV)				TOTALE RESIDUI PASSIVI DA RIPORTARE (TR=EP+EC)	
Cap. 10050005.5000 Cod. 10.05.1 Pdc U.1.10.02.01.001 FONDO PLURIENNALE VINCOLATO -	RS	0,00	PR	0,00	R	0,00			EP	0,00	
	CP	1.120,00	PC	0,00	I	0,00	ECP	1.120,00	EC	0,00	
	CS	0,00	TP	0,00	FPV	0,00			TR	0,00	
Cap. 10050007.0 Cod. 10.05.1 Pdc U.1.01.01.01.006 VIABILITÀ COMUNALE: VOCI STIPENDIALI CORRISPOSTE AL PERSONALE A TEMPO DETERMINATO	RS	0,00	PR	0,00	R	0,00			EP	0,00	
	CP	9.588,96	PC	9.448,26	I	9.448,26	ECP	140,70	EC	0,00	
	CS	9.588,96	TP	9.448,26	FPV	0,00			TR	0,00	
Cap. 10050008.0 Cod. 10.05.1 Pdc U.1.01.01.01.007 VIABILITÀ COMUNALE: STRAORDINARIO PER IL PERSONALE A TEMPO DETERMINATO	RS	936,91	PR	936,91	R	0,00			EP	0,00	
	CP	820,26	PC	420,26	I	420,26	ECP	400,00	EC	0,00	
	CS	1.757,17	TP	1.357,17	FPV	0,00			TR	0,00	
Cap. 10050009.0 Cod. 10.05.1 Pdc U.1.01.01.01.008 VIABILITÀ COMUNALE: INDENNITÀ ED ALTRI COMPENSI, ESCLUSI I RIMBORSI SPESA PER MISSIONE, CORRISPOSTI AL PERSONALE A TEMPO DETERMINATO	RS	0,00	PR	0,00	R	0,00			EP	0,00	
	CP	1.682,00	PC	1.392,00	I	1.392,00	ECP	290,00	EC	0,00	
	CS	1.682,00	TP	1.392,00	FPV	0,00			TR	0,00	
Cap. 10050016.0 Cod. 10.05.1 Pdc U.1.01.02.01.001 VIABILITÀ COMUNALE: CONTRIBUTI OBBLIGATORI PER IL PERSONALE	RS	844,91	PR	844,91	R	0,00			EP	0,00	
	CP	27.543,84	PC	24.488,61	I	24.488,61	ECP	3.055,23	EC	0,00	
	CS	28.388,75	TP	25.333,52	FPV	0,00			TR	0,00	
Cap. 10050017.0 Cod. 10.05.1 Pdc U.1.01.02.01.002 VIABILITÀ COMUNALE: CONTRIBUTI PREVIDENZA COMPLEMENTARE	RS	0,00	PR	0,00	R	0,00			EP	0,00	
	CP	3.550,00	PC	3.353,98	I	3.353,98	ECP	196,02	EC	0,00	
	CS	3.550,00	TP	3.353,98	FPV	0,00			TR	0,00	
Cap. 10050018.0 Cod. 10.05.1 Pdc U.1.01.02.01.003 VIABILITÀ COMUNALE: CONTRIBUTI PER INDENNITÀ DI FINE RAPPORTO	RS	0,00	PR	0,00	R	0,00			EP	0,00	
	CP	3.500,00	PC	2.440,93	I	2.440,93	ECP	1.059,07	EC	0,00	
	CS	3.500,00	TP	2.440,93	FPV	0,00			TR	0,00	
Cap. 10050019.0 Cod. 10.05.1 Pdc U.1.01.02.01.999 VIABILITÀ COMUNALE: ALTRI CONTRIBUTI SOCIALI EFFETTIVI N.A.C.	RS	0,00	PR	0,00	R	0,00			EP	0,00	
	CP	640,00	PC	640,00	I	640,00	ECP	0,00	EC	0,00	
	CS	640,00	TP	640,00	FPV	0,00			TR	0,00	

COMUNE DI IMER

PROVINCIA DI TRENTO

CONTO DEL BILANCIO - GESTIONE DELLE SPESE 2021 - SPESE

Dettaglio Capitoli, Articoli - Solo con importi

MISSIONE, PROGRAMMA, TITOLO	DENOMINAZIONE	RESIDUI PASSIVI AL 1/1/2021 (RS)		PAGAMENTI IN C/RESIDUI (PR)		RIACCERTAMENTO RESIDUI (R)				RESIDUI PASSIVI DA ESERCIZI PRECEDENTI (EP=RS-PR+R)	
		PREVISIONI DEFINITIVE DI COMPETENZA (CP)		PAGAMENTI IN C/COMPETENZA (PC)		IMPEGNI (I)		ECONOMIE DI COMPETENZA (ECP=CP-I-FPV)		RESIDUI PASSIVI DA ESERCIZIO DI COMPETENZA (EC= I - PC)	
		PREVISIONI DEFINITIVE DI CASSA (CS)		TOTALE PAGAMENTI (TP=PR+PC)		FONDO PLURIENNALE VINCOLATO (FPV)				TOTALE RESIDUI PASSIVI DA RIPORTARE (TR=EP+EC)	
Cap. 10050021.0 Cod. 10.05.1 Pdc U.1.01.02.02.001 VIABILITÀ COMUNALE: ASSEGNI FAMILIARI	RS		0,00	PR	0,00	R	0,00			EP	0,00
	CP		1.900,00	PC	1.720,94	I	1.720,94	ECP	179,06	EC	0,00
	CS		1.900,00	TP	1.720,94	FPV	0,00			TR	0,00
Cap. 10050024.0 Cod. 10.05.1 Pdc U.1.04.02.01.002 VIABILITÀ COMUNALE: INDENNITÀ DI FINE SERVIZIO EROGATA DIRETTAMENTE DAL DATORE DI LAVORO	RS		0,00	PR	0,00	R	0,00			EP	0,00
	CP		952,05	PC	952,05	I	952,05	ECP	0,00	EC	0,00
	CS		952,05	TP	952,05	FPV	0,00			TR	0,00
Cap. 10050101.0 Cod. 10.05.1 Pdc U.1.02.01.01.001 VIABILITÀ COMUNALE: IMPOSTA I.R.A.P. SU RETRIBUZIONI	RS		301,75	PR	301,75	R	0,00			EP	0,00
	CP		8.750,00	PC	7.159,05	I	7.159,05	ECP	1.590,95	EC	0,00
	CS		9.051,75	TP	7.460,80	FPV	0,00			TR	0,00
Cap. 10050117.0 Cod. 10.05.1 Pdc U.1.02.01.09.001 AUTOMEZZI COMUNALI: TASSE DI CIRCOLAZIONE	RS		0,00	PR	0,00	R	0,00			EP	0,00
	CP		400,00	PC	238,00	I	238,00	ECP	162,00	EC	0,00
	CS		400,00	TP	238,00	FPV	0,00			TR	0,00
Cap. 10050205.0 Cod. 10.05.1 Pdc U.1.03.01.02.002 AUTOMEZZI COMUNALI: ACQUISTO LUBRIFICANTI E CARBURANTI (FONDI DI SPESE A CALCOLO)	RS		0,00	PR	0,00	R	0,00			EP	0,00
	CP		8.000,00	PC	3.011,38	I	4.521,98	ECP	3.478,02	EC	1.510,60
	CS		8.000,00	TP	3.011,38	FPV	0,00			TR	1.510,60
Cap. 10050207.0 Cod. 10.05.1 Pdc U.1.03.01.02.004 SPESE PER ACQUISTO DIVISE E D.P.I. OPERAI COMUNALI (FONDI DI SPESE A CALCOLO)	RS		0,00	PR	0,00	R	0,00			EP	0,00
	CP		1.000,00	PC	1.000,00	I	1.000,00	ECP	0,00	EC	0,00
	CS		1.000,00	TP	1.000,00	FPV	0,00			TR	0,00
Cap. 10050218.1 Cod. 10.05.1 Pdc U.1.03.01.02.999 VIABILITÀ COMUNALE: ACQUISTO DI MATERIALI ED ATTREZZATURA MINUTA (FONDI DI SPESE A CALCOLO)	RS		5.438,78	PR	5.438,78	R	0,00			EP	0,00
	CP		23.000,00	PC	18.351,88	I	21.058,66	ECP	1.941,34	EC	2.706,78
	CS		28.438,78	TP	23.790,66	FPV	0,00			TR	2.706,78
Cap. 10050218.2 Cod. 10.05.1 Pdc U.1.03.01.02.999 VIABILITÀ COMUNALE: ACQUISTO DI MATERIALI E SEGNALETICA (FONDI DI SPESE A CALCOLO)	RS		326,74	PR	326,74	R	0,00			EP	0,00
	CP		7.400,00	PC	5.014,34	I	5.014,34	ECP	2.385,66	EC	0,00
	CS		7.726,74	TP	5.341,08	FPV	0,00			TR	0,00

COMUNE DI IMER

PROVINCIA DI TRENTO

CONTO DEL BILANCIO - GESTIONE DELLE SPESE 2021 - SPESE

Dettaglio Capitoli, Articoli - Solo con importi

MISSIONE, PROGRAMMA, TITOLO	DENOMINAZIONE	RESIDUI PASSIVI AL 1/1/2021 (RS)		PAGAMENTI IN C/RESIDUI (PR)		RIACCERTAMENTO RESIDUI (R)				RESIDUI PASSIVI DA ESERCIZI PRECEDENTI (EP=RS-PR+R)	
		PREVISIONI DEFINITIVE DI COMPETENZA (CP)		PAGAMENTI IN C/COMPETENZA (PC)		IMPEGNI (I)		ECONOMIE DI COMPETENZA (ECP=CP-I-FPV)		RESIDUI PASSIVI DA ESERCIZIO DI COMPETENZA (EC= I - PC)	
		PREVISIONI DEFINITIVE DI CASSA (CS)		TOTALE PAGAMENTI (TP=PR+PC)		FONDO PLURIENNALE VINCOLATO (FPV)				TOTALE RESIDUI PASSIVI DA RIPORTARE (TR=EP+EC)	
Cap. 10050257.0 Cod. 10.05.1 Pdc U.1.03.02.05.004 CONSUMO DI ENERGIA ELETTRICA PER L'ILLUMINAZIONE PUBBLICA (FONDI DI SPESE A CALCOLO)	RS	4.463,88	PR	4.463,88	R	0,00			EP	0,00	
	CP	26.000,00	PC	19.110,29	I	25.372,87	ECP	627,13	EC	6.262,58	
	CS	30.463,88	TP	23.574,17	FPV	0,00			TR	6.262,58	
Cap. 10050273.0 Cod. 10.05.1 Pdc U.1.03.02.07.008 NOLEGGIO MACCHINARI ED ATTREZZATURE DIVERSE PER LAVORI ALLA VIABILITA'	RS	890,60	PR	890,60	R	0,00			EP	0,00	
	CP	10.000,00	PC	3.913,15	I	9.617,87	ECP	382,13	EC	5.704,72	
	CS	10.890,60	TP	4.803,75	FPV	0,00			TR	5.704,72	
Cap. 10050281.0 Cod. 10.05.1 Pdc U.1.03.02.09.001 VIABILITA' COMUNALE: MANUTENZIONI ORDINARIE VEICOLI (FONDI DI SPESE A CALCOLO)	RS	2.931,24	PR	2.931,24	R	0,00			EP	0,00	
	CP	10.000,00	PC	6.993,48	I	8.404,97	ECP	1.595,03	EC	1.411,49	
	CS	12.931,24	TP	9.924,72	FPV	0,00			TR	1.411,49	
Cap. 10050337.0 Cod. 10.05.1 Pdc U.1.03.02.15.015 MANUTENZIONE ORDINARIA DELLA RETE DI ILLUMINAZIONE PUBBLICA COMUNALE (FONDI DI SPESE A CALCOLO)	RS	2.717,20	PR	2.717,20	R	0,00			EP	0,00	
	CP	8.000,00	PC	6.181,88	I	6.628,97	ECP	1.371,03	EC	447,09	
	CS	10.717,20	TP	8.899,08	FPV	0,00			TR	447,09	
Cap. 10050338.0 Cod. 10.05.1 Pdc U.1.03.02.15.999 VIABILITA' COMUNALE: PRESTAZIONI DI SERVIZI (FONDI DI SPESE A CALCOLO)	RS	0,00	PR	0,00	R	0,00			EP	0,00	
	CP	16.000,00	PC	14.507,63	I	14.507,63	ECP	1.492,37	EC	0,00	
	CS	16.000,00	TP	14.507,63	FPV	0,00			TR	0,00	
Cap. 10051318.0 Cod. 10.05.1 Pdc U.1.10.04.01.003 VIABILITA' COMUNALE: ASSICURAZIONI R.C. AUTO	RS	0,00	PR	0,00	R	0,00			EP	0,00	
	CP	1.800,00	PC	1.800,00	I	1.800,00	ECP	0,00	EC	0,00	
	CS	1.800,00	TP	1.800,00	FPV	0,00			TR	0,00	
TITOLO 2	SPESE IN CONTO CAPITALE	RS	94.865,97	PR	84.847,99	R	-3.626,15		EP	6.391,83	
		CP	772.957,27	PC	734.141,99	I	742.055,15	ECP	21.478,52	EC	7.913,16
		CS	858.399,64	TP	818.989,98	FPV	9.423,60		TR	14.304,99	
Cap. 10052101.0 Cod. 10.05.2 Pdc U.2.02.01.01.001 MANUTENZIONE STRAORDINARIA VEICOLI COMUNALI	RS	0,00	PR	0,00	R	0,00			EP	0,00	
	CP	15.000,00	PC	14.973,40	I	14.973,40	ECP	26,60	EC	0,00	
	CS	15.000,00	TP	14.973,40	FPV	0,00			TR	0,00	

COMUNE DI IMER

PROVINCIA DI TRENTO

CONTO DEL BILANCIO - GESTIONE DELLE SPESE 2021 - SPESE

Dettaglio Capitoli, Articoli - Solo con importi

MISSIONE, PROGRAMMA, TITOLO	DENOMINAZIONE	RESIDUI PASSIVI AL 1/1/2021 (RS)		PAGAMENTI IN C/RESIDUI (PR)		RIACCERTAMENTO RESIDUI (R)				RESIDUI PASSIVI DA ESERCIZI PRECEDENTI (EP=RS-PR+R)	
		PREVISIONI DEFINITIVE DI COMPETENZA (CP)		PAGAMENTI IN C/COMPETENZA (PC)		IMPEGNI (I)		ECONOMIE DI COMPETENZA (ECP=CP-I-FPV)		RESIDUI PASSIVI DA ESERCIZIO DI COMPETENZA (EC= I - PC)	
		PREVISIONI DEFINITIVE DI CASSA (CS)		TOTALE PAGAMENTI (TP=PR+PC)		FONDO PLURIENNALE VINCOLATO (FPV)				TOTALE RESIDUI PASSIVI DA RIPORTARE (TR=EP+EC)	
Cap. 10052111.0 Cod. 10.05.2 Pdc U.2.02.01.04.002 RIFACIMENTO ED AMPLIAMENTO ILLUMINAZIONE PUBBLICA	RS	56.387,80	PR	52.793,85	R	0,00			EP	3.593,95	
	CP	9.573,78	PC	9.573,78	I	9.573,78	ECP	0,00	EC	0,00	
	CS	65.961,58	TP	62.367,63	FPV	0,00			TR	3.593,95	
Cap. 10052115.0 Cod. 10.05.2 Pdc U.2.02.01.05.999 ACQUISTO DI ATTREZZATURE, MACCHINE ECC.	RS	0,00	PR	0,00	R	0,00			EP	0,00	
	CP	2.000,00	PC	2.000,00	I	2.000,00	ECP	0,00	EC	0,00	
	CS	2.000,00	TP	2.000,00	FPV	0,00			TR	0,00	
Cap. 10052138.2 Cod. 10.05.2 Pdc U.2.02.01.09.012 MANUTENZIONE STRAORDINARIA STRADE INTERNE COMUNALI	RS	28.939,43	PR	25.234,75	R	-1.799,04			EP	1.905,64	
	CP	273.267,20	PC	261.344,14	I	265.652,26	ECP	4.882,14	EC	4.308,12	
	CS	302.206,63	TP	286.578,89	FPV	2.732,80			TR	6.213,76	
Cap. 10052138.3 Cod. 10.05.2 Pdc U.2.02.01.09.012 MANUTENZIONE STRAORDINARIA DI STRADE ESTERNE COMUNALI	RS	1.827,11	PR	0,00	R	-1.827,11			EP	0,00	
	CP	74.830,34	PC	58.101,84	I	60.993,36	ECP	13.836,98	EC	2.891,52	
	CS	76.657,45	TP	58.101,84	FPV	0,00			TR	2.891,52	
Cap. 10052138.6 Cod. 10.05.2 Pdc U.2.02.01.09.012 VIA INGUELA: ALLARGAMENTO MEDIANTE ACQUISIZIONE SUPERFICIE DAI PRIVATI PROPRIETARI E REALIZZAZIONE IMPIANTO DI ILLUMINAZIONE PUBBLICA	RS	0,00	PR	0,00	R	0,00			EP	0,00	
	CP	0,00	PC	0,00	I	0,00	ECP	-6.690,80	EC	0,00	
	CS	0,00	TP	0,00	FPV	6.690,80			TR	0,00	
Cap. 10052138.7 Cod. 10.05.2 Pdc U.2.02.01.09.012 REALIZZAZIONE NUOVO INGRESSO AL CENTRO ABITATO ROTATORIA LOC. GIARE	RS	2.711,63	PR	1.819,39	R	0,00			EP	892,24	
	CP	388.862,35	PC	388.148,83	I	388.862,35	ECP	0,00	EC	713,52	
	CS	391.573,98	TP	389.968,22	FPV	0,00			TR	1.605,76	
Cap. 10052138.99 Cod. 10.05.2 Pdc U.2.02.01.09.012 INCENTIVI PER ATTIVITA' TECNICHE	RS	5.000,00	PR	5.000,00	R	0,00			EP	0,00	
	CP	0,00	PC	0,00	I	0,00	ECP	0,00	EC	0,00	
	CS	5.000,00	TP	5.000,00	FPV	0,00			TR	0,00	
Cap. 10052138.5002 Cod. 10.05.2 Pdc U.2.05.02.01.001 FONDO PLURIENNALE VINCOLATO - MANUTENZIONE STRAORDINARIA STRADE INTERNE COMUNALI	RS	0,00	PR	0,00	R	0,00			EP	0,00	
	CP	2.732,80	PC	0,00	I	0,00	ECP	2.732,80	EC	0,00	
	CS	0,00	TP	0,00	FPV	0,00			TR	0,00	

COMUNE DI IMER

PROVINCIA DI TRENTO

CONTO DEL BILANCIO - GESTIONE DELLE SPESE 2021 - SPESE

Dettaglio Capitoli, Articoli - Solo con importi

MISSIONE, PROGRAMMA, TITOLO	DENOMINAZIONE	RESIDUI PASSIVI AL 1/1/2021 (RS)		PAGAMENTI IN C/RESIDUI (PR)		RIACCERTAMENTO RESIDUI (R)				RESIDUI PASSIVI DA ESERCIZI PRECEDENTI (EP=RS-PR+R)	
		PREVISIONI DEFINITIVE DI COMPETENZA (CP)		PAGAMENTI IN C/COMPETENZA (PC)		IMPEGNI (I)		ECONOMIE DI COMPETENZA (ECP=CP-I-FPV)		RESIDUI PASSIVI DA ESERCIZIO DI COMPETENZA (EC= I - PC)	
		PREVISIONI DEFINITIVE DI CASSA (CS)		TOTALE PAGAMENTI (TP=PR+PC)		FONDO PLURIENNALE VINCOLATO (FPV)				TOTALE RESIDUI PASSIVI DA RIPORTARE (TR=EP+EC)	
	Cap. 10052138.5006 Cod. 10.05.2 Pdc U.2.05.02.01.001 FONDO PLURIENNALE VINCOLATO - VIA INGUELA: ALLARGAMENTO MEDIANTE ACQUISIZIONE SUPERFICIE DAI PRIVATI PROPRIETARI E REALIZZAZIONE IMPIANTO DI ILLUMINAZIONE PUBBLICA	RS	0,00	PR	0,00	R	0,00			EP	0,00
		CP	6.690,80	PC	0,00	I	0,00	ECP	6.690,80	EC	0,00
		CS	0,00	TP	0,00	FPV	0,00			TR	0,00
Totale Programma	05 Viabilità e infrastrutture stradali	RS	117.880,88	PR	107.862,90	R	-3.626,15			EP	6.391,83
		CP	1.027.414,38	PC	942.902,97	I	970.169,79	ECP	46.700,99	EC	27.266,82
		CS	1.134.751,66	TP	1.050.765,87	FPV	10.543,60			TR	33.658,65
TOTALE MISSIONE	10 Trasporti e diritto alla mobilità	RS	120.554,08	PR	107.862,90	R	-6.299,35			EP	6.391,83
		CP	1.034.732,38	PC	949.488,97	I	977.487,79	ECP	46.700,99	EC	27.998,82
		CS	1.144.742,86	TP	1.057.351,87	FPV	10.543,60			TR	34.390,65

COMUNE DI IMER

PROVINCIA DI TRENTO

CONTO DEL BILANCIO - GESTIONE DELLE SPESE 2021 - SPESE

Dettaglio Capitoli, Articoli - Solo con importi

MISSIONE, PROGRAMMA, TITOLO	DENOMINAZIONE	RESIDUI PASSIVI AL 1/1/2021 (RS)		PAGAMENTI IN C/RESIDUI (PR)		RIACCERTAMENTO RESIDUI (R)				RESIDUI PASSIVI DA ESERCIZI PRECEDENTI (EP=RS-PR+R)	
		PREVISIONI DEFINITIVE DI COMPETENZA (CP)		PAGAMENTI IN C/COMPETENZA (PC)		IMPEGNI (I)		ECONOMIE DI COMPETENZA (ECP=CP-I-FPV)		RESIDUI PASSIVI DA ESERCIZIO DI COMPETENZA (EC= I - PC)	
		PREVISIONI DEFINITIVE DI CASSA (CS)		TOTALE PAGAMENTI (TP=PR+PC)		FONDO PLURIENNALE VINCOLATO (FPV)				TOTALE RESIDUI PASSIVI DA RIPORTARE (TR=EP+EC)	
MISSIONE	11	Soccorso civile									
1101 Programma	01	Sistema di protezione civile									
TITOLO 1	SPESE CORRENTI	RS	10.000,00	PR	10.000,00	R	0,00			EP	0,00
		CP	10.000,00	PC	0,00	I	0,00	ECP	10.000,00	EC	0,00
		CS	20.000,00	TP	10.000,00	FPV	0,00			TR	0,00
	Cap. 11010454.0 Cod. 11.01.1 Pdc U.1.04.01.04.001 CONTRIBUTO ORDINARIO DEL COMUNE PER IL CORPO VV.F. VOLONTARI	RS	10.000,00	PR	10.000,00	R	0,00			EP	0,00
		CP	10.000,00	PC	0,00	I	0,00	ECP	10.000,00	EC	0,00
		CS	20.000,00	TP	10.000,00	FPV	0,00			TR	0,00
TITOLO 2	SPESE IN CONTO CAPITALE	RS	135.197,88	PR	135.197,87	R	-0,01			EP	0,00
		CP	450.081,57	PC	14.581,57	I	14.581,57	ECP	418.145,51	EC	0,00
		CS	567.924,96	TP	149.779,44	FPV	17.354,49			TR	0,00
	Cap. 11012129.0 Cod. 11.01.2 Pdc U.2.02.01.09.002 AMPLIAMENTO E RISTRUTTURAZIONE CASERMA VIGILI DEL FUOCO	RS	135.197,88	PR	135.197,87	R	-0,01			EP	0,00
		CP	427.727,08	PC	14.581,57	I	14.581,57	ECP	395.791,02	EC	0,00
		CS	562.924,96	TP	149.779,44	FPV	17.354,49			TR	0,00
	Cap. 11012129.5000 Cod. 11.01.2 Pdc U.2.05.02.01.001 FONDO PLURIENNALE VINCOLATO - AMPLIAMENTO E RISTRUTTURAZIONE CASERMA VIGILI DEL FUOCO	RS	0,00	PR	0,00	R	0,00			EP	0,00
		CP	17.354,49	PC	0,00	I	0,00	ECP	17.354,49	EC	0,00
		CS	0,00	TP	0,00	FPV	0,00			TR	0,00
	Cap. 11012344.0 Cod. 11.01.2 Pdc U.2.03.01.04.001 ACQUISTO ATTREZZATURE AI VV.FF. - CONTRIBUTO STRAORDINARIO	RS	0,00	PR	0,00	R	0,00			EP	0,00
		CP	5.000,00	PC	0,00	I	0,00	ECP	5.000,00	EC	0,00
		CS	5.000,00	TP	0,00	FPV	0,00			TR	0,00
Totale Programma	01	Sistema di protezione civile									
		RS	145.197,88	PR	145.197,87	R	-0,01			EP	0,00
		CP	460.081,57	PC	14.581,57	I	14.581,57	ECP	428.145,51	EC	0,00
		CS	587.924,96	TP	159.779,44	FPV	17.354,49			TR	0,00
TOTALE MISSIONE	11	Soccorso civile									
		RS	145.197,88	PR	145.197,87	R	-0,01			EP	0,00
		CP	460.081,57	PC	14.581,57	I	14.581,57	ECP	428.145,51	EC	0,00
		CS	587.924,96	TP	159.779,44	FPV	17.354,49			TR	0,00

COMUNE DI IMER

PROVINCIA DI TRENTO

CONTO DEL BILANCIO - GESTIONE DELLE SPESE 2021 - SPESE

Dettaglio Capitoli, Articoli - Solo con importi

MISSIONE, PROGRAMMA, TITOLO	DENOMINAZIONE	RESIDUI PASSIVI AL 1/1/2021 (RS)		PAGAMENTI IN C/RESIDUI (PR)		RIACCERTAMENTO RESIDUI (R)				RESIDUI PASSIVI DA ESERCIZI PRECEDENTI (EP=RS-PR+R)		
		PREVISIONI DEFINITIVE DI COMPETENZA (CP)		PAGAMENTI IN C/COMPETENZA (PC)		IMPEGNI (I)		ECONOMIE DI COMPETENZA (ECP=CP-I-FPV)		RESIDUI PASSIVI DA ESERCIZIO DI COMPETENZA (EC= I - PC)		
		PREVISIONI DEFINITIVE DI CASSA (CS)		TOTALE PAGAMENTI (TP=PR+PC)		FONDO PLURIENNALE VINCOLATO (FPV)				TOTALE RESIDUI PASSIVI DA RIPORTARE (TR=EP+EC)		
MISSIONE	12	Diritti sociali, politiche sociali e famiglia										
1201 Programma	01	Interventi per l'infanzia e i minori e per asili nido										
TITOLO 1	SPESE CORRENTI	RS	3.609,43	PR	3.555,22	R	-54,21			EP	0,00	
		CP	40.515,00	PC	11.345,82	I	35.459,65	ECP	5.055,35	EC	24.113,83	
		CS	44.124,43	TP	14.901,04	FPV	0,00			TR	24.113,83	
	Cap. 12010422.0 Cod. 12.01.1 Pdc U.1.04.01.02.006 TRASFERIMENTI PER LA GESTIONE SERVIZIO "ASILO NIDO"	RS	2.632,60	PR	2.632,60	R	0,00			EP	0,00	
		CP	21.000,00	PC	0,00	I	20.720,00	ECP	280,00	EC	20.720,00	
		CS	23.632,60	TP	2.632,60	FPV	0,00			TR	20.720,00	
	Cap. 12010422.1 Cod. 12.01.1 Pdc U.1.04.01.02.006 TRASFERIMENTI COMUNITA' DI PRIMIERO POLITICHE GIOVANILI	RS	363,00	PR	308,79	R	-54,21			EP	0,00	
		CP	3.515,00	PC	1.634,00	I	3.454,32	ECP	60,68	EC	1.820,32	
		CS	3.878,00	TP	1.942,79	FPV	0,00			TR	1.820,32	
	Cap. 12010469.0 Cod. 12.01.1 Pdc U.1.04.02.05.999 EROGAZIONE SUSSIDI PER IL SERVIZIO DI ASSISTENZA ALL'INFANZIA SECONDO LA FORMULA "TAGESMUTTER"	RS	613,83	PR	613,83	R	0,00			EP	0,00	
		CP	16.000,00	PC	9.711,82	I	11.285,33	ECP	4.714,67	EC	1.573,51	
		CS	16.613,83	TP	10.325,65	FPV	0,00			TR	1.573,51	
TITOLO 2	SPESE IN CONTO CAPITALE	RS	0,00	PR	0,00	R	0,00			EP	0,00	
		CP	5.000,00	PC	5.000,00	I	5.000,00	ECP	0,00	EC	0,00	
		CS	5.000,00	TP	5.000,00	FPV	0,00			TR	0,00	
	Cap. 12012346.0 Cod. 12.01.2 Pdc U.2.03.02.01.001 CONTRIBUTO NATALITA'	RS	0,00	PR	0,00	R	0,00			EP	0,00	
		CP	5.000,00	PC	5.000,00	I	5.000,00	ECP	0,00	EC	0,00	
		CS	5.000,00	TP	5.000,00	FPV	0,00			TR	0,00	
Totale Programma	01	Interventi per l'infanzia e i minori e per asili nido	RS	3.609,43	PR	3.555,22	R	-54,21		EP	0,00	
			CP	45.515,00	PC	16.345,82	I	40.459,65	ECP	5.055,35	EC	24.113,83
			CS	49.124,43	TP	19.901,04	FPV	0,00		TR	24.113,83	
1203 Programma	03	Interventi per gli anziani										

COMUNE DI IMER
PROVINCIA DI TRENTO

CONTO DEL BILANCIO - GESTIONE DELLE SPESE 2021 - SPESE

Dettaglio Capitoli, Articoli - Solo con importi

MISSIONE, PROGRAMMA, TITOLO	DENOMINAZIONE	RESIDUI PASSIVI AL 1/1/2021 (RS)		PAGAMENTI IN C/RESIDUI (PR)		RIACCERTAMENTO RESIDUI (R)				RESIDUI PASSIVI DA ESERCIZI PRECEDENTI (EP=RS-PR+R)	
		PREVISIONI DEFINITIVE DI COMPETENZA (CP)		PAGAMENTI IN C/COMPETENZA (PC)		IMPEGNI (I)		ECONOMIE DI COMPETENZA (ECP=CP-I-FPV)		RESIDUI PASSIVI DA ESERCIZIO DI COMPETENZA (EC= I - PC)	
		PREVISIONI DEFINITIVE DI CASSA (CS)		TOTALE PAGAMENTI (TP=PR+PC)		FONDO PLURIENNALE VINCOLATO (FPV)				TOTALE RESIDUI PASSIVI DA RIPORTARE (TR=EP+EC)	
TITOLO 1	SPESE CORRENTI	RS	390,20	PR	0,00	R	-390,20			EP	0,00
		CP	4.951,00	PC	1.756,00	I	1.951,00	ECP	3.000,00	EC	195,00
		CS	5.341,20	TP	1.756,00	FPV	0,00			TR	195,00
	Cap. 12030330.0 Cod. 12.03.1 Pdc U.1.03.02.15.008 INTERVENTI A FAVORE DI INABILIAL LAVORO, COMPRESSE RETTE DI RICOVERO INDIGENTI CASA DI RIPOSO "S. GIUSEPPE"	RS	0,00	PR	0,00	R	0,00			EP	0,00
		CP	3.000,00	PC	0,00	I	0,00	ECP	3.000,00	EC	0,00
		CS	3.000,00	TP	0,00	FPV	0,00			TR	0,00
	Cap. 12030422.0 Cod. 12.03.1 Pdc U.1.04.01.02.006 TRASFERIMENTI COMUNITA' DI PRIMIERO UNIVERSITA' DELLA TERZA ETA'	RS	390,20	PR	0,00	R	-390,20			EP	0,00
		CP	1.951,00	PC	1.756,00	I	1.951,00	ECP	0,00	EC	195,00
		CS	2.341,20	TP	1.756,00	FPV	0,00			TR	195,00
TITOLO 2	SPESE IN CONTO CAPITALE	RS	1.319,88	PR	1.319,88	R	0,00			EP	0,00
		CP	2.000,00	PC	876,99	I	931,99	ECP	1.068,01	EC	55,00
		CS	3.319,88	TP	2.196,87	FPV	0,00			TR	55,00
	Cap. 12032610.0 Cod. 12.03.2 Pdc U.2.03.04.01.001 INTERVENTI PER SERVIZI SOCIALI	RS	1.319,88	PR	1.319,88	R	0,00			EP	0,00
		CP	2.000,00	PC	876,99	I	931,99	ECP	1.068,01	EC	55,00
		CS	3.319,88	TP	2.196,87	FPV	0,00			TR	55,00
Totale Programma 03	Interventi per gli anziani	RS	1.710,08	PR	1.319,88	R	-390,20			EP	0,00
		CP	6.951,00	PC	2.632,99	I	2.882,99	ECP	4.068,01	EC	250,00
		CS	8.661,08	TP	3.952,87	FPV	0,00			TR	250,00
1205 Programma 05	Interventi per le famiglie										
TITOLO 1	SPESE CORRENTI	RS	5.979,43	PR	5.859,43	R	-120,00			EP	0,00
		CP	43.000,00	PC	10.490,20	I	40.302,82	ECP	2.697,18	EC	29.812,62
		CS	48.979,43	TP	16.349,63	FPV	0,00			TR	29.812,62
	Cap. 12050460.0 Cod. 12.05.1 Pdc U.1.04.02.02.999 ONERI PER SOSTITUZIONE PAGAMENTO T.I.A. PER EDIFICI PUBBLICI E SCUOLE (ART. 14 - LETT.B) REGOLAMENTO TARIFFA T.I.A.) (FONDI DI SPESE A CALCOLO)	RS	5.859,43	PR	5.859,43	R	0,00			EP	0,00
		CP	8.000,00	PC	3.670,49	I	8.000,00	ECP	0,00	EC	4.329,51
		CS	13.859,43	TP	9.529,92	FPV	0,00			TR	4.329,51

COMUNE DI IMER

PROVINCIA DI TRENTO

CONTO DEL BILANCIO - GESTIONE DELLE SPESE 2021 - SPESE

Dettaglio Capitoli, Articoli - Solo con importi

MISSIONE, PROGRAMMA, TITOLO	DENOMINAZIONE	RESIDUI PASSIVI AL 1/1/2021 (RS)		PAGAMENTI IN C/RESIDUI (PR)		RIACCERTAMENTO RESIDUI (R)				RESIDUI PASSIVI DA ESERCIZI PRECEDENTI (EP=RS-PR+R)	
		PREVISIONI DEFINITIVE DI COMPETENZA (CP)		PAGAMENTI IN C/COMPETENZA (PC)		IMPEGNI (I)		ECONOMIE DI COMPETENZA (ECP=CP-I-FPV)		RESIDUI PASSIVI DA ESERCIZIO DI COMPETENZA (EC= I - PC)	
		PREVISIONI DEFINITIVE DI CASSA (CS)		TOTALE PAGAMENTI (TP=PR+PC)		FONDO PLURIENNALE VINCOLATO (FPV)				TOTALE RESIDUI PASSIVI DA RIPORTARE (TR=EP+EC)	
	Cap. 12050460.1 Cod. 12.05.1 Pdc U.1.04.02.02.999 ONERI PER SOSTITUZIONE PAGAMENTO T.I.A. EMERGENZA COVID	RS	0,00	PR	0,00	R	0,00			EP	0,00
		CP	33.000,00	PC	6.819,71	I	30.753,72	ECP	2.246,28	EC	23.934,01
		CS	33.000,00	TP	6.819,71	FPV	0,00			TR	23.934,01
	Cap. 12050469.0 Cod. 12.05.1 Pdc U.1.04.02.05.999 FONDO DI SOLIDARIETÀ PER INIZIATIVE PROMOSSE E FINANZIATE DAGLI AMMINISTRATORI	RS	120,00	PR	0,00	R	-120,00			EP	0,00
		CP	2.000,00	PC	0,00	I	1.549,10	ECP	450,90	EC	1.549,10
		CS	2.120,00	TP	0,00	FPV	0,00			TR	1.549,10
Totale Programma	05 Interventi per le famiglie	RS	5.979,43	PR	5.859,43	R	-120,00			EP	0,00
		CP	43.000,00	PC	10.490,20	I	40.302,82	ECP	2.697,18	EC	29.812,62
		CS	48.979,43	TP	16.349,63	FPV	0,00			TR	29.812,62
1208 Programma	08 Cooperazione e associazionismo										
TITOLO 1	SPESE CORRENTI	RS	5.211,60	PR	5.211,60	R	0,00			EP	0,00
		CP	21.500,00	PC	10.095,37	I	15.451,63	ECP	6.048,37	EC	5.356,26
		CS	26.711,60	TP	15.306,97	FPV	0,00			TR	5.356,26
	Cap. 12080477.0 Cod. 12.08.1 Pdc U.1.04.04.01.001 CONTRIBUTI ORDINARI PER ATTIVITÀ E SERVIZI SOCIALI	RS	5.211,60	PR	5.211,60	R	0,00			EP	0,00
		CP	14.500,00	PC	10.095,37	I	10.170,37	ECP	4.329,63	EC	75,00
		CS	19.711,60	TP	15.306,97	FPV	0,00			TR	75,00
	Cap. 12080477.1 Cod. 12.08.1 Pdc U.1.04.04.01.001 CONTRIBUTI ORGANIZZAZIONE CENTRI ESTIVI PER BAMBINI E RAGAZZI	RS	0,00	PR	0,00	R	0,00			EP	0,00
		CP	7.000,00	PC	0,00	I	5.281,26	ECP	1.718,74	EC	5.281,26
		CS	7.000,00	TP	0,00	FPV	0,00			TR	5.281,26
Totale Programma	08 Cooperazione e associazionismo	RS	5.211,60	PR	5.211,60	R	0,00			EP	0,00
		CP	21.500,00	PC	10.095,37	I	15.451,63	ECP	6.048,37	EC	5.356,26
		CS	26.711,60	TP	15.306,97	FPV	0,00			TR	5.356,26
1209 Programma	09 Servizio necroscopico e cimiteriale										
TITOLO 1	SPESE CORRENTI	RS	1.098,61	PR	0,00	R	-1.098,61			EP	0,00
		CP	2.500,00	PC	1.246,05	I	1.616,93	ECP	883,07	EC	370,88
		CS	3.598,61	TP	1.246,05	FPV	0,00			TR	370,88

COMUNE DI IMER

PROVINCIA DI TRENTO

CONTO DEL BILANCIO - GESTIONE DELLE SPESE 2021 - SPESE

Dettaglio Capitoli, Articoli - Solo con importi

MISSIONE, PROGRAMMA, TITOLO	DENOMINAZIONE	RESIDUI PASSIVI AL 1/1/2021 (RS)		PAGAMENTI IN C/RESIDUI (PR)		RIACCERTAMENTO RESIDUI (R)				RESIDUI PASSIVI DA ESERCIZI PRECEDENTI (EP=RS-PR+R)	
		PREVISIONI DEFINITIVE DI COMPETENZA (CP)		PAGAMENTI IN C/COMPETENZA (PC)		IMPEGNI (I)		ECONOMIE DI COMPETENZA (ECP=CP-I-FPV)		RESIDUI PASSIVI DA ESERCIZIO DI COMPETENZA (EC= I - PC)	
		PREVISIONI DEFINITIVE DI CASSA (CS)		TOTALE PAGAMENTI (TP=PR+PC)		FONDO PLURIENNALE VINCOLATO (FPV)				TOTALE RESIDUI PASSIVI DA RIPORTARE (TR=EP+EC)	
	Cap. 12090288.0 Cod. 12.09.1 Pdc U.1.03.02.09.008 CIMITERO: MANUTENZIONE ORDINARIA (FONDI DI SPESE A CALCOLO)	RS	1.098,61	PR	0,00	R	-1.098,61			EP	0,00
		CP	2.000,00	PC	1.246,05	I	1.616,93	ECP	383,07	EC	370,88
		CS	3.098,61	TP	1.246,05	FPV	0,00			TR	370,88
	Cap. 12090419.0 Cod. 12.09.1 Pdc U.1.04.01.02.003 TRASFERIMENTO AL COMUNE DI PRIMIERO GESTIONE CIMITERO	RS	0,00	PR	0,00	R	0,00			EP	0,00
		CP	500,00	PC	0,00	I	0,00	ECP	500,00	EC	0,00
		CS	500,00	TP	0,00	FPV	0,00			TR	0,00
TITOLO 2	SPESE IN CONTO CAPITALE	RS	0,00	PR	0,00	R	0,00			EP	0,00
		CP	11.000,00	PC	10.980,00	I	10.980,00	ECP	20,00	EC	0,00
		CS	11.000,00	TP	10.980,00	FPV	0,00			TR	0,00
	Cap. 12092141.0 Cod. 12.09.2 Pdc U.2.02.01.09.015 MANUTENZIONE STRAORDINARIA CIMITERO	RS	0,00	PR	0,00	R	0,00			EP	0,00
		CP	11.000,00	PC	10.980,00	I	10.980,00	ECP	20,00	EC	0,00
		CS	11.000,00	TP	10.980,00	FPV	0,00			TR	0,00
Totale Programma 09	Servizio necroscopico e cimiteriale	RS	1.098,61	PR	0,00	R	-1.098,61			EP	0,00
		CP	13.500,00	PC	12.226,05	I	12.596,93	ECP	903,07	EC	370,88
		CS	14.598,61	TP	12.226,05	FPV	0,00			TR	370,88
TOTALE MISSIONE 12	Diritti sociali, politiche sociali e famiglia	RS	17.609,15	PR	15.946,13	R	-1.663,02			EP	0,00
		CP	130.466,00	PC	51.790,43	I	111.694,02	ECP	18.771,98	EC	59.903,59
		CS	148.075,15	TP	67.736,56	FPV	0,00			TR	59.903,59

COMUNE DI IMER
PROVINCIA DI TRENTO

CONTO DEL BILANCIO - GESTIONE DELLE SPESE 2021 - SPESE

Dettaglio Capitoli, Articoli - Solo con importi

MISSIONE, PROGRAMMA, TITOLO	DENOMINAZIONE	RESIDUI PASSIVI AL 1/1/2021 (RS)		PAGAMENTI IN C/RESIDUI (PR)		RIACCERTAMENTO RESIDUI (R)		RESIDUI PASSIVI DA ESERCIZI PRECEDENTI (EP=RS-PR+R)			
		PREVISIONI DEFINITIVE DI COMPETENZA (CP)		PAGAMENTI IN C/COMPETENZA (PC)		IMPEGNI (I)		ECONOMIE DI COMPETENZA (ECP=CP-I-FPV)			
		PREVISIONI DEFINITIVE DI CASSA (CS)		TOTALE PAGAMENTI (TP=PR+PC)		FONDO PLURIENNALE VINCOLATO (FPV)		TOTALE RESIDUI PASSIVI DA RIPORTARE (TR=EP+EC)			
MISSIONE	13	Tutela della salute									
1307 Programma	07	Ulteriori spese in materia sanitaria									
TITOLO 1	SPESE CORRENTI	RS	1.182,60	PR	604,00	R	-578,60		EP	0,00	
		CP	6.193,00	PC	4.146,85	I	4.716,20	ECP	1.476,80	EC	569,35
		CS	7.375,60	TP	4.750,85	FPV	0,00			TR	569,35
	Cap. 13070249.0 Cod. 13.07.1 Pdc U.1.03.02.04.999 CORSO DI FORMAZIONE BLS D	RS	0,00	PR	0,00	R	0,00		EP	0,00	
		CP	1.000,00	PC	0,00	I	0,00	ECP	1.000,00	EC	0,00
		CS	1.000,00	TP	0,00	FPV	0,00			TR	0,00
	Cap. 13070254.0 Cod. 13.07.1 Pdc U.1.03.02.05.001 AMBULATORI MEDICI: TELEFONIA FISSA (FONDI DI SPESE A CALCOLO)	RS	190,56	PR	190,56	R	0,00		EP	0,00	
		CP	1.200,00	PC	938,90	I	1.136,79	ECP	63,21	EC	197,89
		CS	1.390,56	TP	1.129,46	FPV	0,00			TR	197,89
	Cap. 13070257.0 Cod. 13.07.1 Pdc U.1.03.02.05.004 AMBULATORI MEDICI: ENERGIA ELETTRICA (FONDI DI SPESE A CALCOLO)	RS	413,44	PR	413,44	R	0,00		EP	0,00	
		CP	1.000,00	PC	581,93	I	664,39	ECP	335,61	EC	82,46
		CS	1.413,44	TP	995,37	FPV	0,00			TR	82,46
	Cap. 13070258.0 Cod. 13.07.1 Pdc U.1.03.02.05.005 AMBULATORI MEDICI: ACQUA (FONDI DI SPESE A CALCOLO)	RS	0,00	PR	0,00	R	0,00		EP	0,00	
		CP	100,00	PC	22,02	I	22,02	ECP	77,98	EC	0,00
		CS	100,00	TP	22,02	FPV	0,00			TR	0,00
	Cap. 13070422.0 Cod. 13.07.1 Pdc U.1.03.02.15.011 TRASFERIMENTO ALLA COMUNITÀ DI PRIMIERO PER GESTIONE RIFUGIO ANIMALI D'AFFEZIONE	RS	578,60	PR	0,00	R	-578,60		EP	0,00	
		CP	2.893,00	PC	2.604,00	I	2.893,00	ECP	0,00	EC	289,00
		CS	3.471,60	TP	2.604,00	FPV	0,00			TR	289,00
Totale Programma	07	Ulteriori spese in materia sanitaria									
		RS	1.182,60	PR	604,00	R	-578,60		EP	0,00	
		CP	6.193,00	PC	4.146,85	I	4.716,20	ECP	1.476,80	EC	569,35
		CS	7.375,60	TP	4.750,85	FPV	0,00			TR	569,35
TOTALE MISSIONE	13	Tutela della salute									
		RS	1.182,60	PR	604,00	R	-578,60		EP	0,00	
		CP	6.193,00	PC	4.146,85	I	4.716,20	ECP	1.476,80	EC	569,35
		CS	7.375,60	TP	4.750,85	FPV	0,00			TR	569,35

COMUNE DI IMER

PROVINCIA DI TRENTO

CONTO DEL BILANCIO - GESTIONE DELLE SPESE 2021 - SPESE

Dettaglio Capitoli, Articoli - Solo con importi

MISSIONE, PROGRAMMA, TITOLO	DENOMINAZIONE	RESIDUI PASSIVI AL 1/1/2021 (RS)		PAGAMENTI IN C/RESIDUI (PR)		RIACCERTAMENTO RESIDUI (R)				RESIDUI PASSIVI DA ESERCIZI PRECEDENTI (EP=RS-PR+R)		
		PREVISIONI DEFINITIVE DI COMPETENZA (CP)		PAGAMENTI IN C/COMPETENZA (PC)		IMPEGNI (I)		ECONOMIE DI COMPETENZA (ECP=CP-I-FPV)		RESIDUI PASSIVI DA ESERCIZIO DI COMPETENZA (EC= I - PC)		
		PREVISIONI DEFINITIVE DI CASSA (CS)		TOTALE PAGAMENTI (TP=PR+PC)		FONDO PLURIENNALE VINCOLATO (FPV)				TOTALE RESIDUI PASSIVI DA RIPORTARE (TR=EP+EC)		
MISSIONE	14	Sviluppo economico e competitività										
1401 Programma	01	Industria, PMI e Artigianato										
TITOLO 1	SPESE CORRENTI	RS	0,00	PR	0,00	R	0,00			EP	0,00	
		CP	80.948,00	PC	0,00	I	57.677,12	ECP	23.270,88	EC	57.677,12	
		CS	80.948,00	TP	0,00	FPV	0,00			TR	57.677,12	
	Cap. 14010475.0 Cod. 14.01.1 Pdc U.1.04.03.99.999 FONDO SI SOSTEGNO ALLE ATTIVITA' ECONOMICHE, ARTIGIANALI E COMMERCIALI	RS	0,00	PR	0,00	R	0,00			EP	0,00	
		CP	44.948,00	PC	0,00	I	26.969,00	ECP	17.979,00	EC	26.969,00	
		CS	44.948,00	TP	0,00	FPV	0,00			TR	26.969,00	
	Cap. 14010475.1 Cod. 14.01.1 Pdc U.1.04.03.99.999 BUONI SPESA COMUNALI ALLE FAMIGLIE	RS	0,00	PR	0,00	R	0,00			EP	0,00	
		CP	36.000,00	PC	0,00	I	30.708,12	ECP	5.291,88	EC	30.708,12	
		CS	36.000,00	TP	0,00	FPV	0,00			TR	30.708,12	
Totale Programma	01	Industria, PMI e Artigianato	RS	0,00	PR	0,00	R	0,00		EP	0,00	
			CP	80.948,00	PC	0,00	I	57.677,12	ECP	23.270,88	EC	57.677,12
			CS	80.948,00	TP	0,00	FPV	0,00		TR	57.677,12	
1404 Programma	04	Reti e altri servizi di pubblica utilità										
TITOLO 2	SPESE IN CONTO CAPITALE	RS	0,00	PR	0,00	R	0,00			EP	0,00	
		CP	4.025,00	PC	0,00	I	0,00	ECP	4.025,00	EC	0,00	
		CS	4.025,00	TP	0,00	FPV	0,00			TR	0,00	
	Cap. 14012321.0 Cod. 14.04.2 Pdc U.2.03.01.02.006 TRASFERIMENTO ALLA COMUNITA' DI PRIMIERO QUOTA A CARICO LAVORI POTENZIAMENTO RETE TELEFONIA MOBILE	RS	0,00	PR	0,00	R	0,00			EP	0,00	
		CP	4.025,00	PC	0,00	I	0,00	ECP	4.025,00	EC	0,00	
		CS	4.025,00	TP	0,00	FPV	0,00			TR	0,00	
Totale Programma	04	Reti e altri servizi di pubblica utilità	RS	0,00	PR	0,00	R	0,00		EP	0,00	
			CP	4.025,00	PC	0,00	I	0,00	ECP	4.025,00	EC	0,00
			CS	4.025,00	TP	0,00	FPV	0,00		TR	0,00	

COMUNE DI IMER

PROVINCIA DI TRENTO

CONTO DEL BILANCIO - GESTIONE DELLE SPESE 2021 - SPESE

Dettaglio Capitoli, Articoli - Solo con importi

MISSIONE, PROGRAMMA, TITOLO	DENOMINAZIONE	RESIDUI PASSIVI AL 1/1/2021 (RS)		PAGAMENTI IN C/RESIDUI (PR)		RIACCERTAMENTO RESIDUI (R)		RESIDUI PASSIVI DA ESERCIZI PRECEDENTI (EP=RS-PR+R)				
		PREVISIONI DEFINITIVE DI COMPETENZA (CP)		PAGAMENTI IN C/COMPETENZA (PC)		IMPEGNI (I)		ECONOMIE DI COMPETENZA (ECP=CP-I-FPV)				
		PREVISIONI DEFINITIVE DI CASSA (CS)		TOTALE PAGAMENTI (TP=PR+PC)		FONDO PLURIENNALE VINCOLATO (FPV)		TOTALE RESIDUI PASSIVI DA RIPORTARE (TR=EP+EC)				
TOTALE MISSIONE	14	Sviluppo economico e competitività		RS	0,00	PR	0,00	R	0,00	EP	0,00	
				CP	84.973,00	PC	0,00	I	57.677,12	ECP	27.295,88	
				CS	84.973,00	TP	0,00	FPV	0,00		EC	57.677,12
											TR	57.677,12

COMUNE DI IMER

PROVINCIA DI TRENTO

CONTO DEL BILANCIO - GESTIONE DELLE SPESE 2021 - SPESE

Dettaglio Capitoli, Articoli - Solo con importi

MISSIONE, PROGRAMMA, TITOLO	DENOMINAZIONE	RESIDUI PASSIVI AL 1/1/2021 (RS)		PAGAMENTI IN C/RESIDUI (PR)		RIACCERTAMENTO RESIDUI (R)				RESIDUI PASSIVI DA ESERCIZI PRECEDENTI (EP=RS-PR+R)		
		PREVISIONI DEFINITIVE DI COMPETENZA (CP)		PAGAMENTI IN C/COMPETENZA (PC)		IMPEGNI (I)		ECONOMIE DI COMPETENZA (ECP=CP-I-FPV)		RESIDUI PASSIVI DA ESERCIZIO DI COMPETENZA (EC= I - PC)		
		PREVISIONI DEFINITIVE DI CASSA (CS)		TOTALE PAGAMENTI (TP=PR+PC)		FONDO PLURIENNALE VINCOLATO (FPV)				TOTALE RESIDUI PASSIVI DA RIPORTARE (TR=EP+EC)		
MISSIONE	15	Politiche per il lavoro e la formazione professionale										
1503 Programma	03	Sostegno all'occupazione										
TITOLO 2	SPESE IN CONTO CAPITALE	RS	17.278,22	PR	10.000,00	R	0,00			EP	7.278,22	
		CP	39.062,80	PC	10.876,00	I	39.062,80	ECP	0,00	EC	28.186,80	
		CS	56.341,02	TP	20.876,00	FPV	0,00			TR	35.465,02	
	Cap. 15032585.1 Cod. 15.03.2 Pdc U.2.03.01.02.006 PROGETTO COMUNITA DI PRIMIERO PER MANUTENZIONE E VALORIZZAZIONE AMBIENTALE	RS	10.000,00	PR	10.000,00	R	0,00			EP	0,00	
		CP	10.000,00	PC	0,00	I	10.000,00	ECP	0,00	EC	10.000,00	
		CS	20.000,00	TP	10.000,00	FPV	0,00			TR	10.000,00	
	Cap. 15032585.2 Cod. 15.03.2 Pdc U.2.03.01.02.006 ATTUAZIONE PROGETTO AZIONE 19 (AGENZIA DEL LAVORO) TRAMITE AL COMUNITA DI PRIMIERO	RS	7.278,22	PR	0,00	R	0,00			EP	7.278,22	
		CP	29.062,80	PC	10.876,00	I	29.062,80	ECP	0,00	EC	18.186,80	
		CS	36.341,02	TP	10.876,00	FPV	0,00			TR	25.465,02	
Totale Programma	03	Sostegno all'occupazione	RS	17.278,22	PR	10.000,00	R	0,00		EP	7.278,22	
			CP	39.062,80	PC	10.876,00	I	39.062,80	ECP	0,00	EC	28.186,80
			CS	56.341,02	TP	20.876,00	FPV	0,00		TR	35.465,02	
TOTALE MISSIONE	15	Politiche per il lavoro e la formazione professionale	RS	17.278,22	PR	10.000,00	R	0,00		EP	7.278,22	
			CP	39.062,80	PC	10.876,00	I	39.062,80	ECP	0,00	EC	28.186,80
			CS	56.341,02	TP	20.876,00	FPV	0,00		TR	35.465,02	

COMUNE DI IMER
PROVINCIA DI TRENTO

CONTO DEL BILANCIO - GESTIONE DELLE SPESE 2021 - SPESE

Dettaglio Capitoli, Articoli - Solo con importi

MISSIONE, PROGRAMMA, TITOLO	DENOMINAZIONE	RESIDUI PASSIVI AL 1/1/2021 (RS)		PAGAMENTI IN C/RESIDUI (PR)		RIACCERTAMENTO RESIDUI (R)		RESIDUI PASSIVI DA ESERCIZI PRECEDENTI (EP=RS-PR+R)			
		PREVISIONI DEFINITIVE DI COMPETENZA (CP)		PAGAMENTI IN C/COMPETENZA (PC)		IMPEGNI (I)		ECONOMIE DI COMPETENZA (ECP=CP-I-FPV)			
		PREVISIONI DEFINITIVE DI CASSA (CS)		TOTALE PAGAMENTI (TP=PR+PC)		FONDO PLURIENNALE VINCOLATO (FPV)		TOTALE RESIDUI PASSIVI DA RIPORTARE (TR=EP+EC)			
MISSIONE	16	Agricoltura, politiche agroalimentari e pesca									
1601 Programma	01	Sviluppo del settore agricolo e del sistema Agroalimentare									
TITOLO 1	SPESE CORRENTI	RS	0,00	PR	0,00	R	0,00		EP	0,00	
		CP	2.500,00	PC	2.450,00	I	2.450,00	ECP	50,00	EC	0,00
		CS	2.500,00	TP	2.450,00	FPV	0,00		TR	0,00	
	Cap. 16010477.0 Cod. 16.01.1 Pdc U.1.04.04.01.001 EROGAZIONE CONTRIBUTO ORDINARIO AL C.M.F. DI MEZZANO-IMER	RS	0,00	PR	0,00	R	0,00		EP	0,00	
		CP	2.500,00	PC	2.450,00	I	2.450,00	ECP	50,00	EC	0,00
		CS	2.500,00	TP	2.450,00	FPV	0,00		TR	0,00	
TITOLO 2	SPESE IN CONTO CAPITALE	RS	0,00	PR	0,00	R	0,00		EP	0,00	
		CP	111.969,48	PC	93.960,18	I	93.960,18	ECP	18.009,30	EC	0,00
		CS	111.969,48	TP	93.960,18	FPV	0,00		TR	0,00	
	Cap. 16012132.1 Cod. 16.01.2 Pdc U.2.02.01.09.005 MANUTENZIONE STRAORDINARIA MALGHE	RS	0,00	PR	0,00	R	0,00		EP	0,00	
		CP	18.000,00	PC	17.780,40	I	17.780,40	ECP	219,60	EC	0,00
		CS	18.000,00	TP	17.780,40	FPV	0,00		TR	0,00	
	Cap. 16012138.0 Cod. 16.01.2 Pdc U.2.02.01.09.012 RECINZIONI TRADIZIONALI MALGHE NEVA PRIMA E SECONDA (CON COMPARTICIPAZIONE COMUNE DI MEZZANO) - PSR	RS	0,00	PR	0,00	R	0,00		EP	0,00	
		CP	21.276,38	PC	17.914,77	I	17.914,77	ECP	3.361,61	EC	0,00
		CS	21.276,38	TP	17.914,77	FPV	0,00		TR	0,00	
	Cap. 16012138.1 Cod. 16.01.2 Pdc U.2.02.01.09.012 RECINZIONI TRADIZIONALI MALGA AGNEROLA - PSR	RS	0,00	PR	0,00	R	0,00		EP	0,00	
		CP	29.596,60	PC	19.707,38	I	19.707,38	ECP	9.889,22	EC	0,00
		CS	29.596,60	TP	19.707,38	FPV	0,00		TR	0,00	
	Cap. 16012140.0 Cod. 16.01.2 Pdc U.2.02.01.09.014 POZZE NATURALISTICHE MALGHE NEVA PRIMA E AGNEROLA - PSR	RS	0,00	PR	0,00	R	0,00		EP	0,00	
		CP	36.600,00	PC	32.061,13	I	32.061,13	ECP	4.538,87	EC	0,00
		CS	36.600,00	TP	32.061,13	FPV	0,00		TR	0,00	
	Cap. 16012354.1 Cod. 16.01.2 Pdc U.2.03.04.01.001 EROGAZIONE CONTRIBUTO STRAORDINARIO AL CONSORZIO ALPE VEDERNA	RS	0,00	PR	0,00	R	0,00		EP	0,00	
		CP	6.496,50	PC	6.496,50	I	6.496,50	ECP	0,00	EC	0,00
		CS	6.496,50	TP	6.496,50	FPV	0,00		TR	0,00	

COMUNE DI IMER

PROVINCIA DI TRENTO

CONTO DEL BILANCIO - GESTIONE DELLE SPESE 2021 - SPESE

Dettaglio Capitoli, Articoli - Solo con importi

MISSIONE, PROGRAMMA, TITOLO	DENOMINAZIONE	RESIDUI PASSIVI AL 1/1/2021 (RS)		PAGAMENTI IN C/RESIDUI (PR)		RIACCERTAMENTO RESIDUI (R)				RESIDUI PASSIVI DA ESERCIZI PRECEDENTI (EP=RS-PR+R)	
		PREVISIONI DEFINITIVE DI COMPETENZA (CP)		PAGAMENTI IN C/COMPETENZA (PC)		IMPEGNI (I)		ECONOMIE DI COMPETENZA (ECP=CP-I-FPV)		RESIDUI PASSIVI DA ESERCIZIO DI COMPETENZA (EC= I - PC)	
		PREVISIONI DEFINITIVE DI CASSA (CS)		TOTALE PAGAMENTI (TP=PR+PC)		FONDO PLURIENNALE VINCOLATO (FPV)				TOTALE RESIDUI PASSIVI DA RIPORTARE (TR=EP+EC)	
Totale Programma 01	Sviluppo del settore agricolo e del sistema Agroalimentare	RS	0,00	PR	0,00	R	0,00			EP	0,00
		CP	114.469,48	PC	96.410,18	I	96.410,18	ECP	18.059,30	EC	0,00
		CS	114.469,48	TP	96.410,18	FPV	0,00			TR	0,00
TOTALE MISSIONE 16	Agricoltura, politiche agroalimentari e pesca	RS	0,00	PR	0,00	R	0,00			EP	0,00
		CP	114.469,48	PC	96.410,18	I	96.410,18	ECP	18.059,30	EC	0,00
		CS	114.469,48	TP	96.410,18	FPV	0,00			TR	0,00

COMUNE DI IMER

PROVINCIA DI TRENTO

CONTO DEL BILANCIO - GESTIONE DELLE SPESE 2021 - SPESE

Dettaglio Capitoli, Articoli - Solo con importi

MISSIONE, PROGRAMMA, TITOLO	DENOMINAZIONE	RESIDUI PASSIVI AL 1/1/2021 (RS)		PAGAMENTI IN C/RESIDUI (PR)		RIACCERTAMENTO RESIDUI (R)				RESIDUI PASSIVI DA ESERCIZI PRECEDENTI (EP=RS-PR+R)	
		PREVISIONI DEFINITIVE DI COMPETENZA (CP)		PAGAMENTI IN C/COMPETENZA (PC)		IMPEGNI (I)		ECONOMIE DI COMPETENZA (ECP=CP-I-FPV)		RESIDUI PASSIVI DA ESERCIZIO DI COMPETENZA (EC= I - PC)	
		PREVISIONI DEFINITIVE DI CASSA (CS)		TOTALE PAGAMENTI (TP=PR+PC)		FONDO PLURIENNALE VINCOLATO (FPV)				TOTALE RESIDUI PASSIVI DA RIPORTARE (TR=EP+EC)	
MISSIONE 20	Fondi e accantonamenti										
2001 Programma 01	Fondo di riserva										
TITOLO 1	SPESE CORRENTI	RS	0,00	PR	0,00	R	0,00			EP	0,00
		CP	0,00	PC	0,00	I	0,00	ECP	0,00	EC	0,00
		CS	351.380,59	TP	0,00	FPV	0,00			TR	0,00
	Cap. 20011301.10 Cod. 20.01.1 Pdc U.1.10.01.01.001 FONDO DI RISERVA DI CASSA	RS	0,00	PR	0,00	R	0,00			EP	0,00
		CP	0,00	PC	0,00	I	0,00	ECP	0,00	EC	0,00
		CS	351.380,59	TP	0,00	FPV	0,00			TR	0,00
Totale Programma 01	Fondo di riserva	RS	0,00	PR	0,00	R	0,00			EP	0,00
		CP	0,00	PC	0,00	I	0,00	ECP	0,00	EC	0,00
		CS	351.380,59	TP	0,00	FPV	0,00			TR	0,00
2002 Programma 02	Fondo crediti di dubbia esigibilità										
TITOLO 1	SPESE CORRENTI	RS	0,00	PR	0,00	R	0,00			EP	0,00
		CP	4.327,07	PC	0,00	I	0,00	ECP	4.327,07	EC	0,00
		CS	0,00	TP	0,00	FPV	0,00			TR	0,00
	Cap. 10081.1 Cod. 20.02.1 Pdc U.1.10.01.03.001 FONDO CREDITI DUBBIA ESIGIBILITA'	RS	0,00	PR	0,00	R	0,00			EP	0,00
		CP	4.327,07	PC	0,00	I	0,00	ECP	4.327,07	EC	0,00
		CS	0,00	TP	0,00	FPV	0,00			TR	0,00
Totale Programma 02	Fondo crediti di dubbia esigibilità	RS	0,00	PR	0,00	R	0,00			EP	0,00
		CP	4.327,07	PC	0,00	I	0,00	ECP	4.327,07	EC	0,00
		CS	0,00	TP	0,00	FPV	0,00			TR	0,00
TOTALE MISSIONE 20	Fondi e accantonamenti	RS	0,00	PR	0,00	R	0,00			EP	0,00
		CP	4.327,07	PC	0,00	I	0,00	ECP	4.327,07	EC	0,00
		CS	351.380,59	TP	0,00	FPV	0,00			TR	0,00

COMUNE DI IMER

PROVINCIA DI TRENTO

CONTO DEL BILANCIO - GESTIONE DELLE SPESE 2021 - SPESE

Dettaglio Capitoli, Articoli - Solo con importi

MISSIONE, PROGRAMMA, TITOLO	DENOMINAZIONE	RESIDUI PASSIVI AL 1/1/2021 (RS)		PAGAMENTI IN C/RESIDUI (PR)		RIACCERTAMENTO RESIDUI (R)				RESIDUI PASSIVI DA ESERCIZI PRECEDENTI (EP=RS-PR+R)	
		PREVISIONI DEFINITIVE DI COMPETENZA (CP)		PAGAMENTI IN C/COMPETENZA (PC)		IMPEGNI (I)		ECONOMIE DI COMPETENZA (ECP=CP-I-FPV)		RESIDUI PASSIVI DA ESERCIZIO DI COMPETENZA (EC= I - PC)	
		PREVISIONI DEFINITIVE DI CASSA (CS)		TOTALE PAGAMENTI (TP=PR+PC)		FONDO PLURIENNALE VINCOLATO (FPV)				TOTALE RESIDUI PASSIVI DA RIPORTARE (TR=EP+EC)	
MISSIONE	50	Debito pubblico									
5002 Programma	02	Quota capitale ammortamento mutui e prestiti obbligazionari									
TITOLO 4	Rimborso di prestiti	RS	0,00	PR	0,00	R	0,00			EP	0,00
		CP	19.225,15	PC	19.225,15	I	19.225,15	ECP	0,00	EC	0,00
		CS	19.225,15	TP	19.225,15	FPV	0,00			TR	0,00
	Cap. 50023463.0 Cod. 50.02.4 Pdc U.4.03.01.02.002 RECUPERO PAT QUOTE ESTINZIONE ANTICIPATA DEI MUTUI	RS	0,00	PR	0,00	R	0,00			EP	0,00
		CP	19.225,15	PC	19.225,15	I	19.225,15	ECP	0,00	EC	0,00
		CS	19.225,15	TP	19.225,15	FPV	0,00			TR	0,00
Totale Programma	02	Quota capitale ammortamento mutui e prestiti obbligazionari									
		RS	0,00	PR	0,00	R	0,00			EP	0,00
		CP	19.225,15	PC	19.225,15	I	19.225,15	ECP	0,00	EC	0,00
		CS	19.225,15	TP	19.225,15	FPV	0,00			TR	0,00
TOTALE MISSIONE	50	Debito pubblico									
		RS	0,00	PR	0,00	R	0,00			EP	0,00
		CP	19.225,15	PC	19.225,15	I	19.225,15	ECP	0,00	EC	0,00
		CS	19.225,15	TP	19.225,15	FPV	0,00			TR	0,00

COMUNE DI IMER

PROVINCIA DI TRENTO

CONTO DEL BILANCIO - GESTIONE DELLE SPESE 2021 - SPESE

Dettaglio Capitoli, Articoli - Solo con importi

MISSIONE, PROGRAMMA, TITOLO	DENOMINAZIONE	RESIDUI PASSIVI AL 1/1/2021 (RS)		PAGAMENTI IN C/RESIDUI (PR)		RIACCERTAMENTO RESIDUI (R)				RESIDUI PASSIVI DA ESERCIZI PRECEDENTI (EP=RS-PR+R)		
		PREVISIONI DEFINITIVE DI COMPETENZA (CP)		PAGAMENTI IN C/COMPETENZA (PC)		IMPEGNI (I)		ECONOMIE DI COMPETENZA (ECP=CP-I-FPV)		RESIDUI PASSIVI DA ESERCIZIO DI COMPETENZA (EC= I - PC)		
		PREVISIONI DEFINITIVE DI CASSA (CS)		TOTALE PAGAMENTI (TP=PR+PC)		FONDO PLURIENNALE VINCOLATO (FPV)				TOTALE RESIDUI PASSIVI DA RIPORTARE (TR=EP+EC)		
MISSIONE	60	Anticipazioni finanziarie										
6001 Programma	01	Chiusura Anticipazioni ricevute da istituto tesoriere/cassiere										
TITOLO 5	CHIUSURA DI ANTICIPAZIONI RICEVUTE DA ISTITUTO TESORIERE/CASSIERE	RS	0,00	PR	0,00	R	0,00			EP	0,00	
		CP	500.000,00	PC	127.021,26	I	127.021,26	ECP	372.978,74	EC	0,00	
		CS	500.000,00	TP	127.021,26	FPV	0,00			TR	0,00	
	Cap. 60013505.0 Cod. 60.01.5 Pdc U.5.01.01.01.001 RIMBORSO PER ANTICIPAZIONI DI CASSA	RS	0,00	PR	0,00	R	0,00			EP	0,00	
		CP	500.000,00	PC	127.021,26	I	127.021,26	ECP	372.978,74	EC	0,00	
		CS	500.000,00	TP	127.021,26	FPV	0,00			TR	0,00	
Totale Programma	01	Chiusura Anticipazioni ricevute da istituto tesoriere/cassiere	RS	0,00	PR	0,00	R	0,00		EP	0,00	
			CP	500.000,00	PC	127.021,26	I	127.021,26	ECP	372.978,74	EC	0,00
			CS	500.000,00	TP	127.021,26	FPV	0,00		TR	0,00	
TOTALE MISSIONE	60	Anticipazioni finanziarie	RS	0,00	PR	0,00	R	0,00		EP	0,00	
			CP	500.000,00	PC	127.021,26	I	127.021,26	ECP	372.978,74	EC	0,00
			CS	500.000,00	TP	127.021,26	FPV	0,00		TR	0,00	

COMUNE DI IMER

PROVINCIA DI TRENTO

CONTO DEL BILANCIO - GESTIONE DELLE SPESE 2021 - SPESE

Dettaglio Capitoli, Articoli - Solo con importi

MISSIONE, PROGRAMMA, TITOLO	DENOMINAZIONE	RESIDUI PASSIVI AL 1/1/2021 (RS)		PAGAMENTI IN C/RESIDUI (PR)		RIACCERTAMENTO RESIDUI (R)				RESIDUI PASSIVI DA ESERCIZI PRECEDENTI (EP=RS-PR+R)	
		PREVISIONI DEFINITIVE DI COMPETENZA (CP)		PAGAMENTI IN C/COMPETENZA (PC)		IMPEGNI (I)		ECONOMIE DI COMPETENZA (ECP=CP-I-FPV)		RESIDUI PASSIVI DA ESERCIZIO DI COMPETENZA (EC= I - PC)	
		PREVISIONI DEFINITIVE DI CASSA (CS)		TOTALE PAGAMENTI (TP=PR+PC)		FONDO PLURIENNALE VINCOLATO (FPV)				TOTALE RESIDUI PASSIVI DA RIPORTARE (TR=EP+EC)	
MISSIONE	99	Servizi per conto terzi									
9901 Programma	01	Servizi per conto terzi - Partite di giro									
TITOLO 7	SPESE PER CONTO TERZI E PARTITE DI GIRO	RS	81.509,12	PR	47.032,17	R	0,00			EP	34.476,95
		CP	1.750.000,00	PC	1.271.903,25	I	1.314.813,63	ECP	435.186,37	EC	42.910,38
		CS	1.831.509,12	TP	1.318.935,42	FPV	0,00			TR	77.387,33
	Cap. 99013509.0 Cod. 99.01.7 Pdc U.7.01.01.02.001 SPLIT PAYMENT - PAGAMENTO IVA TRATTENUTA SU FATTURE	RS	41.928,39	PR	41.928,39	R	0,00			EP	0,00
		CP	350.000,00	PC	254.118,56	I	287.478,19	ECP	62.521,81	EC	33.359,63
		CS	391.928,39	TP	296.046,95	FPV	0,00			TR	33.359,63
	Cap. 99013511.0 Cod. 99.01.7 Pdc U.7.01.01.99.999 RITENUTE AL PERSONALE PER CONTO TERZI	RS	0,00	PR	0,00	R	0,00			EP	0,00
		CP	5.000,00	PC	2.942,57	I	3.052,47	ECP	1.947,53	EC	109,90
		CS	5.000,00	TP	2.942,57	FPV	0,00			TR	109,90
	Cap. 99013519.0 Cod. 99.01.7 Pdc U.7.01.03.01.001 RITENUTE ERARIALI AL PERSONALE, SU ASSEgni FISSI, INDENNITA', MISSIONI ECC.	RS	0,00	PR	0,00	R	0,00			EP	0,00
		CP	130.000,00	PC	94.831,14	I	94.831,14	ECP	35.168,86	EC	0,00
		CS	130.000,00	TP	94.831,14	FPV	0,00			TR	0,00
	Cap. 99013521.0 Cod. 99.01.7 Pdc U.7.01.03.02.001 RITENUTE PREVIDENZIALI ED ASSISTENZIALI AL PERSONALE	RS	0,00	PR	0,00	R	0,00			EP	0,00
		CP	70.000,00	PC	34.402,01	I	34.402,01	ECP	35.597,99	EC	0,00
		CS	70.000,00	TP	34.402,01	FPV	0,00			TR	0,00
	Cap. 99013538.0 Cod. 99.01.7 Pdc U.7.01.99.03.001 ANTICIPAZIONE DI FONDI PER IL SERVIZIO DI ECONOMATO E PER I SERVIZI IN ECONOMIA	RS	0,00	PR	0,00	R	0,00			EP	0,00
		CP	5.000,00	PC	1.000,00	I	1.000,00	ECP	4.000,00	EC	0,00
		CS	5.000,00	TP	1.000,00	FPV	0,00			TR	0,00
	Cap. 99013600.1 Cod. 99.01.7 Pdc U.7.02.04.02.001 RESTITUZIONE DEPOSITI CAUZIONALI	RS	10.638,99	PR	5.000,00	R	0,00			EP	5.638,99
		CP	50.000,00	PC	0,00	I	8.451,62	ECP	41.548,38	EC	8.451,62
		CS	60.638,99	TP	5.000,00	FPV	0,00			TR	14.090,61
	Cap. 99013600.2 Cod. 99.01.7 Pdc U.7.02.04.02.001 RESTITUZIONE DI DEPOSITI PER SPESE CONTRATTUALI	RS	16,00	PR	0,00	R	0,00			EP	16,00
		CP	30.000,00	PC	3.436,00	I	4.256,00	ECP	25.744,00	EC	820,00
		CS	30.016,00	TP	3.436,00	FPV	0,00			TR	836,00

COMUNE DI IMER

PROVINCIA DI TRENTO

CONTO DEL BILANCIO - GESTIONE DELLE SPESE 2021 - SPESE

Dettaglio Capitoli, Articoli - Solo con importi

MISSIONE, PROGRAMMA, TITOLO	DENOMINAZIONE	RESIDUI PASSIVI AL 1/1/2021 (RS)		PAGAMENTI IN C/RESIDUI (PR)		RIACCERTAMENTO RESIDUI (R)				RESIDUI PASSIVI DA ESERCIZI PRECEDENTI (EP=RS-PR+R)					
		PREVISIONI DEFINITIVE DI COMPETENZA (CP)		PAGAMENTI IN C/COMPETENZA (PC)		IMPEGNI (I)		ECONOMIE DI COMPETENZA (ECP=CP-I-FPV)		RESIDUI PASSIVI DA ESERCIZIO DI COMPETENZA (EC= I - PC)					
		PREVISIONI DEFINITIVE DI CASSA (CS)		TOTALE PAGAMENTI (TP=PR+PC)		FONDO PLURIENNALE VINCOLATO (FPV)				TOTALE RESIDUI PASSIVI DA RIPORTARE (TR=EP+EC)					
Cap. 99013605.0 Cod. 99.01.7 Pdc U.7.01.99.99.999 USCITE DERIVANTI DALLA GESTIONE DEGLI INCASSI VINCOLATI DEGLI ENTI LOCALI	RS		0,00	PR		0,00	R		0,00		EP		0,00		
	CP		1.000.000,00	PC		841.424,56	I		841.424,56	ECP		158.575,44	EC		0,00
	CS		1.000.000,00	TP		841.424,56	FPV		0,00				TR		0,00
Cap. 99013606.0 Cod. 99.01.7 Pdc U.7.02.99.99.999 ANTICIPAZIONI PER CONTO DI TERZI	RS		28.925,74	PR		103,78	R		0,00		EP		28.821,96		
	CP		110.000,00	PC		39.748,41	I		39.917,64	ECP		70.082,36	EC		169,23
	CS		138.925,74	TP		39.852,19	FPV		0,00				TR		28.991,19
TOTALE MISSIONE 99 Servizi per conto terzi	RS		81.509,12	PR		47.032,17	R		0,00		EP		34.476,95		
	CP		1.750.000,00	PC		1.271.903,25	I		1.314.813,63	ECP		435.186,37	EC		42.910,38
	CS		1.831.509,12	TP		1.318.935,42	FPV		0,00				TR		77.387,33
TOTALE GENERALE DELLE SPESE	RS		819.115,61	PR		690.603,51	R		-45.765,91		EP		82.746,19		
	CP		6.554.927,64	PC		3.583.417,71	I		4.124.938,90	ECP		2.114.513,65	EC		541.521,19
	CS		7.405.621,68	TP		4.274.021,22	FPV		315.475,09				TR		624.267,38

COMUNE DI IMER
PROVINCIA DI TRENTO

IMPEGNI ASSUNTI NELL'ESERCIZIO 2021 E NEGLI ESERCIZI PRECEDENTI IMPUTATI ALL'ANNO 2022 E SEGUENTI

TITOLI E MACROAGGREGATI DI SPESA		2022		2023		Anni successivi
		Previsioni di competenza	Impegni	Previsioni di competenza del bilancio pluriennale	Impegni	Impegni
	TITOLO 1 - Spese correnti					
101	Redditi da lavoro dipendente	499.814,51	24.483,19	476.673,00	0,00	0,00
102	Imposte e tasse a carico dell'ente	40.650,00	0,00	40.650,00	0,00	0,00
103	Acquisto di beni e servizi	579.515,00	64.050,73	579.515,00	12.428,85	2.500,00
104	Trasferimenti correnti	343.089,53	11.249,70	325.110,53	0,00	0,00
107	Interessi passivi	500,00	0,00	500,00	0,00	0,00
109	Rimborsi e poste correttive delle entrate	2.500,00	0,00	2.500,00	0,00	0,00
110	Altre spese correnti	68.477,07	0,00	68.477,07	0,00	0,00
100	Totale TITOLO 1	1.534.546,11	99.783,62	1.493.425,60	12.428,85	2.500,00
	TITOLO 2 - Spese in conto capitale					
202	Investimenti fissi lordi e acquisto di terreni	895.979,35	505.253,11	460.500,00	0,00	0,00
203	Contributi agli investimenti	200.235,20	60.917,20	139.318,00	0,00	0,00
205	Altre spese in conto capitale	0,00	0,00	0,00	0,00	0,00
200	Totale TITOLO 2	1.096.214,55	566.170,31	599.818,00	0,00	0,00
	TITOLO 4 - Rimborso Prestiti					

COMUNE DI IMER
PROVINCIA DI TRENTO

IMPEGNI ASSUNTI NELL'ESERCIZIO 2021 E NEGLI ESERCIZI PRECEDENTI IMPUTATI ALL'ANNO 2022 E SEGUENTI

TITOLI E MACROAGGREGATI DI SPESA		2022		2023		Anni successivi
		Previsioni di competenza	Impegni	Previsioni di competenza del bilancio pluriennale	Impegni	Impegni
403	Rimborso mutui e altri finanziamenti a medio lungo termine	19.225,15	0,00	19.225,15	0,00	0,00
400	Totale TITOLO 4	19.225,15	0,00	19.225,15	0,00	0,00
TITOLO 5 - Chiusura Anticipazioni ricevute da istituto tesoriere/cassiere						
501	Chiusura Anticipazioni ricevute da istituto tesoriere/cassiere	500.000,00	0,00	500.000,00	0,00	0,00
500	Totale TITOLO 5	500.000,00	0,00	500.000,00	0,00	0,00
TITOLO 7 - Uscite per conto terzi e partite di giro						
701	Uscite per partite di giro	960.000,00	0,00	960.000,00	0,00	0,00
702	Uscite per conto terzi	190.000,00	0,00	190.000,00	0,00	0,00
700	Totale TITOLO 7	1.150.000,00	0,00	1.150.000,00	0,00	0,00
TOTALE GENERALE		4.299.985,81	665.953,93	3.762.468,75	12.428,85	2.500,00

COMUNE DI IMER

PROVINCIA DI TRENTO

COMPOSIZIONE PER MISSIONI E PROGRAMMI DEL FONDO PLURIENNALE VINCOLATO DELL'ESERCIZIO 2021 DI RIFERIMENTO DEL BILANCIO*

MISSIONI E PROGRAMMI	Fondo pluriennale vincolato al 31 dicembre dell'esercizio 2020	Spese impegnate negli esercizi precedenti e imputate all'esercizio 2021 e coperte dal fondo pluriennale vincolato	Riaccertamento degli impegni di cui alla lettera b) effettuata nel corso dell'esercizio 2021 (cd. economie di impegno)	Riaccertamento degli impegni di cui alla lettera b) effettuata nel corso dell'esercizio 2021 (cd. economie di impegno)	Riaccertamento degli impegni di cui alla lettera b) effettuata nel corso dell'esercizio 2021 (cd. economie di impegno) su impegni pluriennali finanziati dal FPV e imputati agli esercizi successivi a 2021	Quota del fondo pluriennale vincolato al 31 dicembre dell'esercizio 2020 rinviata all'esercizio 2022 e successivi	Spese impegnate nell'esercizio 2021 con imputazione all'esercizio 2022 e coperte dal fondo pluriennale vincolato	Spese impegnate nell'esercizio 2021 con imputazione all'esercizio 2023 e coperte dal fondo pluriennale vincolato	Spese impegnate nell'esercizio 2021 con imputazione a esercizi successivi a quelli considerati nel bilancio pluriennale e coperte dal fondo pluriennale vincolato	Fondo pluriennale vincolato al 31 dicembre dell'esercizio 2021
	(a)	(b)	(x)	(y)	(c)=(a)-(b)-(x)-(y)	(d)	(e)	(f)	(g)=(c)+(d)+(e)+(f)	
01 MISSIONE 1 Servizi istituzionali e generali e di gestione										
02 PROGRAMMA 2 Segreteria generale										
Cap. 1020005/1 SEGRETERIA: INDENNITÀ ED ALTRI COMPENSI, ESCLUSI I RIMBORSI SPESA PER MISSIONE, CORRISPOSTI AL PERSONALE A TEMPO INDETERMINATO	0,00	0,00	0,00	0,00	0,00	0,00	3.200,00	0,00	0,00	3.200,00
Cap. 1020005/2 SEGRETERIA: QUOTA DIRITTI DI ROGITO SPETTANTI AL SEGRETARIO COMUNALE	1.600,00	600,00	1.000,00	0,00	0,00	0,00	0,00	0,00	0,00	0,00
Cap. 1020009/0 SEGRETERIA: INDENNITÀ ED ALTRI COMPENSI, ESCLUSI I RIMBORSI SPESA PER MISSIONE, CORRISPOSTI AL PERSONALE A TEMPO DETERMINATO	1.600,00	1.600,00	0,00	0,00	0,00	0,00	0,00	0,00	0,00	0,00
TOTALE PROGRAMMA 2 Segreteria generale	3.200,00	2.200,00	1.000,00	0,00	0,00	0,00	3.200,00	0,00	0,00	3.200,00
03 PROGRAMMA 3 Gestione economica, finanziaria, programmazione e provveditorato										
Cap. 1030005/0 SERVIZIO FINANZIARIO - ENTRATE: INDENNITÀ ED ALTRI COMPENSI, ESCLUSI I RIMBORSI SPESA PER MISSIONE, CORRISPOSTI AL PERSONALE A TEMPO INDETERMINATO	1.800,00	1.800,00	0,00	0,00	0,00	0,00	2.000,00	0,00	0,00	2.000,00
TOTALE PROGRAMMA 3 Gestione economica, finanziaria, programmazione e provveditorato	1.800,00	1.800,00	0,00	0,00	0,00	0,00	2.000,00	0,00	0,00	2.000,00
05 PROGRAMMA 5 Gestione dei beni demaniali e patrimoniali										
Cap. 1050005/0 SERVIZIO CUSTODIA FORESTALE: INDENNITÀ ED ALTRI COMPENSI, ESCLUSI I RIMBORSI SPESA PER MISSIONE, CORRISPOSTI AL PERSONALE A TEMPO INDETERMINATO	1.600,00	1.600,00	0,00	0,00	0,00	0,00	1.600,00	0,00	0,00	1.600,00
Cap. 1052129/1 MANUTENZIONE STRAORDINARIA DI IMMOBILI COMUNALI	13.993,00	6.538,80	0,00	0,00	0,00	7.454,20	82.000,00	0,00	0,00	89.454,20
TOTALE PROGRAMMA 5 Gestione dei beni demaniali e patrimoniali	15.593,00	8.138,80	0,00	0,00	0,00	7.454,20	83.600,00	0,00	0,00	91.054,20

MISSIONI E PROGRAMMI		Fondo pluriennale vincolato al 31 dicembre dell'esercizio 2020	Spese impegnate negli esercizi precedenti e imputate all'esercizio 2021 e coperte dal fondo pluriennale vincolato	Riaccertamento degli impegni di cui alla lettera b) effettuata nel corso dell'esercizio 2021 (cd. economie di impegno)	Riaccertamento degli impegni di cui alla lettera b) effettuata nel corso dell'esercizio 2021 (cd. economie di impegno)	Quota del fondo pluriennale vincolato al 31 dicembre dell'esercizio 2020 rinviata all'esercizio 2022 e successivi	Spese impegnate nell'esercizio 2021 con imputazione all'esercizio 2022 e coperte dal fondo pluriennale vincolato	Spese impegnate nell'esercizio 2021 con imputazione all'esercizio 2023 e coperte dal fondo pluriennale vincolato	Spese impegnate nell'esercizio 2021 con imputazione a esercizi successivi a quelli considerati nel bilancio pluriennale e coperte dal fondo pluriennale vincolato	Fondo pluriennale vincolato al 31 dicembre dell'esercizio 2021
		(a)	(b)	(x)	(y)	(c)=(a)-(b)-(x)-(y)	(d)	(e)	(f)	(g)=(c)+(d)+(e)+(f)
06	PROGRAMMA 6 Ufficio tecnico									
	Cap. 1060005/1 SERVIZIO TECNICO: INDENNITÀ ED ALTRI COMPENSI, ESCLUSI I RIMBORSI SPESA PER MISSIONE, CORRISPOSTI AL PERSONALE A TEMPO INDETERMINATO	6.000,00	4.952,61	1.047,39	0,00	0,00	1.700,00	0,00	0,00	1.700,00
	Cap. 1062182/0 SPESE PER SISTEMAZIONE CATASTALE E TAVOLARE PROPRIETÀ COMUNALI	3.200,00	1.100,00	100,00	0,00	2.000,00	0,00	0,00	0,00	2.000,00
	TOTALE PROGRAMMA 6 Ufficio tecnico	9.200,00	6.052,61	1.147,39	0,00	2.000,00	1.700,00	0,00	0,00	3.700,00
07	PROGRAMMA 7 Elezioni e consultazioni popolari - Anagrafe e stato civile									
	Cap. 1070005/0 SERVIZIO ANAGRAFE, STATO CIVILE: INDENNITÀ ED ALTRI COMPENSI, ESCLUSI I RIMBORSI SPESA PER MISSIONE, CORRISPOSTI AL PERSONALE A TEMPO INDETERMINATO	2.590,00	2.158,00	432,00	0,00	0,00	2.590,00	0,00	0,00	2.590,00
	TOTALE PROGRAMMA 7 Elezioni e consultazioni popolari - Anagrafe e stato civile	2.590,00	2.158,00	432,00	0,00	0,00	2.590,00	0,00	0,00	2.590,00
10	PROGRAMMA 10 Risorse umane									
	Cap. 1100009/0 F.O.R.E.G. PER IL PERSONALE DIPENDENTE	9.943,26	8.899,33	0,00	0,00	1.043,93	9.887,58	0,00	0,00	10.931,51
	TOTALE PROGRAMMA 10 Risorse umane	9.943,26	8.899,33	0,00	0,00	1.043,93	9.887,58	0,00	0,00	10.931,51
11	PROGRAMMA 11 Altri servizi generali									
	Cap. 1112182/0 SPESE PER PROGETTAZIONE E CONSULENZE TECNICHE	28.637,29	25.489,69	0,00	0,00	3.147,60	34.261,25	0,00	0,00	37.408,85
	TOTALE PROGRAMMA 11 Altri servizi generali	28.637,29	25.489,69	0,00	0,00	3.147,60	34.261,25	0,00	0,00	37.408,85
	TOTALE MISSIONE 1 Servizi istituzionali e generali e di gestione	70.963,55	54.738,43	2.579,39	0,00	13.645,73	137.238,83	0,00	0,00	150.884,56
03	MISSIONE 3 Ordine pubblico e sicurezza									
02	PROGRAMMA 2 Sistema integrato di sicurezza urbana									
	Cap. 3022111/0 REALIZZAZIONE IMPIANTO DI VIDEOSORVEGLIANZA	0,00	0,00	0,00	0,00	0,00	19.157,25	0,00	0,00	19.157,25
	TOTALE PROGRAMMA 2 Sistema integrato di sicurezza urbana	0,00	0,00	0,00	0,00	0,00	19.157,25	0,00	0,00	19.157,25
	TOTALE MISSIONE 3 Ordine pubblico e sicurezza	0,00	0,00	0,00	0,00	0,00	19.157,25	0,00	0,00	19.157,25
04	MISSIONE 4 Istruzione e diritto allo studio									

MISSIONI E PROGRAMMI		Fondo pluriennale vincolato al 31 dicembre dell'esercizio 2020	Spese impegnate negli esercizi precedenti e imputate all'esercizio 2021 e coperte dal fondo pluriennale vincolato	Riaccertamento degli impegni di cui alla lettera b) effettuata nel corso dell'esercizio 2021 (cd. economie di impegno)	Riaccertamento degli impegni di cui alla lettera b) effettuata nel corso dell'esercizio 2021 (cd. economie di impegno)	Quota del fondo pluriennale vincolato al 31 dicembre dell'esercizio 2020 rinviata all'esercizio 2022 e successivi	Spese impegnate nell'esercizio 2021 con imputazione all'esercizio 2022 e coperte dal fondo pluriennale vincolato	Spese impegnate nell'esercizio 2021 con imputazione all'esercizio 2023 e coperte dal fondo pluriennale vincolato	Spese impegnate nell'esercizio 2021 con imputazione a esercizi successivi a quelli considerati nel bilancio pluriennale e coperte dal fondo pluriennale vincolato	Fondo pluriennale vincolato al 31 dicembre dell'esercizio 2021
		(a)	(b)	(x)	(y)	(c)=(a)-(b)-(x)-(y)	(d)	(e)	(f)	(g)=(c)+(d)+(e)+(f)
02	PROGRAMMA 2 Altri ordini di istruzione non universitaria									
	Cap. 4022318/1 TRASFERIMENTO AL COMUNE DI PRIMIERO QUOTA A CARICO LAVORI RIQUALIFICAZIONE PALESTRA E SPAZI ESTERNI SCUOLA VIA DELLE FONTI A TRANSACQUA	0,00	0,00	0,00	0,00	0,00	49.682,20	0,00	0,00	49.682,20
	TOTALE PROGRAMMA 2 Altri ordini di istruzione non universitaria	0,00	0,00	0,00	0,00	0,00	49.682,20	0,00	0,00	49.682,20
	TOTALE MISSIONE 4 Istruzione e diritto allo studio	0,00	0,00	0,00	0,00	0,00	49.682,20	0,00	0,00	49.682,20
06	MISSIONE 6 Politiche giovanili, sport e tempo libero									
01	PROGRAMMA 1 Sport e tempo libero									
	Cap. 6012582/0 CONTRIBUTO STRAORDINARIO AL SERVIZIO DI GESTIONE INTERCOMUNALE IMPIANTI SPORTIVI DI PRIMIERO	0,00	0,00	0,00	0,00	0,00	11.235,00	0,00	0,00	11.235,00
	TOTALE PROGRAMMA 1 Sport e tempo libero	0,00	0,00	0,00	0,00	0,00	11.235,00	0,00	0,00	11.235,00
	TOTALE MISSIONE 6 Politiche giovanili, sport e tempo libero	0,00	0,00	0,00	0,00	0,00	11.235,00	0,00	0,00	11.235,00
09	MISSIONE 9 Sviluppo sostenibile e tutela del territorio e dell'ambiente									
02	PROGRAMMA 2 Tutela, valorizzazione e recupero ambientale									
	Cap. 9022115/0 MANUTENZIONE STRAORDINARIA PARCHI E GIARDINI PUBBLICI COMUNALI	1.650,05	1.650,05	0,00	0,00	0,00	0,00	0,00	0,00	0,00
	Cap. 9022139/0 MANUTENZIONE STRAORDINARIA SENTIERI COMUNALI	0,00	0,00	0,00	0,00	0,00	8.540,00	0,00	0,00	8.540,00
	Cap. 9022161/0 PROGETTO STRE(E)T BARCH	0,00	0,00	0,00	0,00	0,00	1.000,00	0,00	0,00	1.000,00
	Cap. 9022161/1 REALIZZAZIONE PERCORSO SENSORIALE - CONTRIBUTO G.A.L.	0,00	0,00	0,00	0,00	0,00	47.077,99	0,00	0,00	47.077,99
	TOTALE PROGRAMMA 2 Tutela, valorizzazione e recupero ambientale	1.650,05	1.650,05	0,00	0,00	0,00	56.617,99	0,00	0,00	56.617,99
	TOTALE MISSIONE 9 Sviluppo sostenibile e tutela del territorio e dell'ambiente	1.650,05	1.650,05	0,00	0,00	0,00	56.617,99	0,00	0,00	56.617,99
10	MISSIONE 10 Trasporti e diritto alla mobilità									
05	PROGRAMMA 5 Viabilità e infrastrutture stradali									

MISSIONI E PROGRAMMI		Fondo pluriennale vincolato al 31 dicembre dell'esercizio 2020	Spese impegnate negli esercizi precedenti e imputate all'esercizio 2021 e coperte dal fondo pluriennale vincolato	Riaccertamento degli impegni di cui alla lettera b) effettuata nel corso dell'esercizio 2021 (cd. economie di impegno)	Riaccertamento degli impegni di cui alla lettera b) effettuata nel corso dell'esercizio 2021 (cd. economie di impegno)	Quota del fondo pluriennale vincolato al 31 dicembre dell'esercizio 2020 rinviata all'esercizio 2022 e successivi	Spese impegnate nell'esercizio 2021 con imputazione all'esercizio 2022 e coperte dal fondo pluriennale vincolato	Spese impegnate nell'esercizio 2021 con imputazione all'esercizio 2023 e coperte dal fondo pluriennale vincolato	Spese impegnate nell'esercizio 2021 con imputazione a esercizi successivi a quelli considerati nel bilancio pluriennale e coperte dal fondo pluriennale vincolato	Fondo pluriennale vincolato al 31 dicembre dell'esercizio 2021
		(a)	(b)	(x)	(y)	(c)=(a)-(b)-(x)-(y)	(d)	(e)	(f)	(g)=(c)+(d)+(e)+(f)
	Cap. 10050005/0 VIABILITÀ COMUNALE: INDENNITÀ ED ALTRI COMPENSI, ESCLUSI I RIMBORSI SPESA PER MISSIONE, CORRISPOSTI AL PERSONALE A TEMPO INDETERMINATO	430,00	430,00	0,00	0,00	0,00	1.120,00	0,00	0,00	1.120,00
	Cap. 10052111/0 RIFACIMENTO ED AMPLIAMENTO ILLUMINAZIONE PUBBLICA	4.573,78	4.573,78	0,00	0,00	0,00	0,00	0,00	0,00	0,00
	Cap. 10052138/2 MANUTENZIONE STRAORDINARIA STRADE INTERNE COMUNALI	6.000,00	6.000,00	0,00	0,00	0,00	2.732,80	0,00	0,00	2.732,80
	Cap. 10052138/3 MANUTENZIONE STRAORDINARIA DI STRADE ESTERNE COMUNALI	4.330,34	2.891,52	1.438,82	0,00	0,00	0,00	0,00	0,00	0,00
	Cap. 10052138/6 VIA INGUELA: ALLARGAMENTO MEDIANTE ACQUISIZIONE SUPERFICIE DAI PRIVATI PROPRIETARI E REALIZZAZIONE IMPIANTO DI ILLUMINAZIONE PUBBLICA	6.690,80	0,00	0,00	0,00	6.690,80	0,00	0,00	0,00	6.690,80
	Cap. 10052138/7 REALIZZAZIONE NUOVO INGRESSO AL CENTRO ABITATO ROTATORIA LOC. GIARE	382.976,61	382.976,61	0,00	0,00	0,00	0,00	0,00	0,00	0,00
	TOTALE PROGRAMMA 5 Viabilità e infrastrutture stradali	405.001,53	396.871,91	1.438,82	0,00	6.690,80	3.852,80	0,00	0,00	10.543,60
	TOTALE MISSIONE 10 Trasporti e diritto alla mobilità	405.001,53	396.871,91	1.438,82	0,00	6.690,80	3.852,80	0,00	0,00	10.543,60
11	MISSIONE 11 Soccorso civile									
01	PROGRAMMA 1 Sistema di protezione civile									
	Cap. 11012129/0 AMPLIAMENTO E RISTRUTTURAZIONE CASERMA VIGILI DEL FUOCO	0,00	0,00	0,00	0,00	0,00	17.354,49	0,00	0,00	17.354,49
	TOTALE PROGRAMMA 1 Sistema di protezione civile	0,00	0,00	0,00	0,00	0,00	17.354,49	0,00	0,00	17.354,49
	TOTALE MISSIONE 11 Soccorso civile	0,00	0,00	0,00	0,00	0,00	17.354,49	0,00	0,00	17.354,49
16	MISSIONE 16 Agricoltura, politiche agroalimentari e pesca									
01	PROGRAMMA 1 Sviluppo del settore agricolo e del sistema Agroalimentare									
	Cap. 16012138/0 RECINZIONI TRADIZIONALI MALGHE NEVA PRIMA E SECONDA (CON COMPARTICIPAZIONE COMUNE DI MEZZANO) - PSR	5.993,57	0,00	5.993,57	0,00	0,00	0,00	0,00	0,00	0,00
	Cap. 16012138/1 RECINZIONI TRADIZIONALI MALGA AGNEROLA - PSR	29.596,60	19.707,38	9.889,22	0,00	0,00	0,00	0,00	0,00	0,00
	Cap. 16012140/0 POZZE NATURALISTICHE MALGHE NEVA PRIMA E AGNEROLA - PSR	6.600,00	2.061,13	4.538,87	0,00	0,00	0,00	0,00	0,00	0,00
	TOTALE PROGRAMMA 1 Sviluppo del settore agricolo e del sistema Agroalimentare	42.190,17	21.768,51	20.421,66	0,00	0,00	0,00	0,00	0,00	0,00

MISSIONI E PROGRAMMI	Fondo pluriennale vincolato al 31 dicembre dell'esercizio 2020	Spese impegnate negli esercizi precedenti e imputate all'esercizio 2021 e coperte dal fondo pluriennale vincolato	Riaccertamento degli impegni di cui alla lettera b) effettuata nel corso dell'esercizio 2021 (cd. economie di impegno)	Riaccertamento degli impegni di cui alla lettera b) effettuata nel corso dell'esercizio 2021 (cd. economie di impegno)	Riaccertamento degli impegni di cui alla lettera b) effettuata nel corso dell'esercizio 2021 (cd. economie di impegno) su economie di impegno) su impegni pluriennali finanziati dal FPV e imputati agli esercizi successivi a 2021	Quota del fondo pluriennale vincolato al 31 dicembre dell'esercizio 2020 rinviata all'esercizio 2022 e successivi	Spese impegnate nell'esercizio 2021 con imputazione all'esercizio 2022 e coperte dal fondo pluriennale vincolato	Spese impegnate nell'esercizio 2021 con imputazione all'esercizio 2023 e coperte dal fondo pluriennale vincolato	Spese impegnate nell'esercizio 2021 con imputazione a esercizi successivi a quelli considerati nel bilancio pluriennale e coperte dal fondo pluriennale vincolato	Fondo pluriennale vincolato al 31 dicembre dell'esercizio 2021
	(a)	(b)	(x)	(y)	(c)=(a)-(b)-(x)-(y)	(d)	(e)	(f)	(g)=(c)+(d)+(e)+(f)	
TOTALE MISSIONE 16 Agricoltura, politiche agroalimentari e pesca	42.190,17	21.768,51	20.421,66	0,00	0,00	0,00	0,00	0,00	0,00	
Totale generale	519.805,30	475.028,90	24.439,87	0,00	20.336,53	295.138,56	0,00	0,00	315.475,09	

COMUNE DI IMER PROVINCIA DI TRENTO
 COMPOSIZIONE DELL'ACCANTONAMENTO AL FONDO CREDITI DI DUBBIA ESIGIBILITA' * E AL FONDO SVALUTAZIONE CREDITI

ESERCIZIO 2021

TIPOLOGIA	DENOMINAZIONE	RESIDUI ATTIVI FORMATISI NELL'ESERCIZIO CUI SI RIFERISCE IL RENDICONTO (a)	RESIDUI ATTIVI DEGLI ESERCIZI PRECEDENTI (b)	TOTALE RESIDUI ATTIVI (c) = (a) + (b)	IMPORTO MINIMO DEL FONDO (d)	FONDO CREDITI DI DUBBIA ESIGIBILITA' (e)	% di accantonamento al fondo crediti di dubbia esigibilità (f) = (e) / (c)
	ENTRATE CORRENTI DI NATURA TRIBUTARIA, CONTRIBUTIVA E PEREQUATIVA						
1010100	Tipologia 101: Imposte, tasse e proventi assimilati	3.930,00	13.533,00	17.463,00	8.031,24	8.031,24	0,46
	di cui accertati per cassa sulla base del principio contabile 3.7	0,00	0,00	0,00	0,00	0,00	0,00
	Tipologia 101: Imposte, tasse e proventi assimilati non accertati per cassa	3.930,00	13.533,00	17.463,00	8.031,24	8.031,24	0,46
1010200	Tipologia 102: Tributi destinati al finanziamento della sanità (solo per le Regioni)	0,00	0,00	0,00	0,00	0,00	0,00
	di cui accertati per cassa sulla base del principio contabile 3.7	0,00	0,00	0,00	0,00	0,00	0,00
	Tipologia 102: Tributi destinati al finanziamento della sanità non accertati per cassa	0,00	0,00	0,00	0,00	0,00	0,00
1010300	Tipologia 103: Tributi devoluti e regolati alle autonomie speciali (solo per le Regioni)	0,00	0,00	0,00	0,00	0,00	0,00
	di cui accertati per cassa sulla base del principio contabile 3.7	0,00	0,00	0,00	0,00	0,00	0,00
	Tipologia 103: Tributi devoluti e regolati alle autonomie speciali non accertati per cassa	0,00	0,00	0,00	0,00	0,00	0,00
1010400	Tipologia 104: Compartecipazioni di tributi	0,00	0,00	0,00	0,00	0,00	0,00
1030100	Tipologia 301: Fondi perequativi da Amministrazioni Centrali	0,00	0,00	0,00	0,00	0,00	0,00
1030200	Tipologia 302: Fondi perequativi dalla Regione o Provincia autonoma (solo per gli Enti locali)	0,00	0,00	0,00	0,00	0,00	0,00
1000000	TOTALE TITOLO 1	3.930,00	13.533,00	17.463,00	8.031,24	8.031,24	0,46
	TRASFERIMENTI CORRENTI						
2010100	Tipologia 101: Trasferimenti correnti da Amministrazioni pubbliche	422.152,81	186.042,88	608.195,69	0,00	0,00	0,00
2010200	Tipologia 102: Trasferimenti correnti da Famiglie	0,00	0,00	0,00	0,00	0,00	0,00
2010300	Tipologia 103: Trasferimenti correnti da Imprese	0,00	0,00	0,00	0,00	0,00	0,00
2010400	Tipologia 104: Trasferimenti correnti da Istituzioni Sociali Private	0,00	0,00	0,00	0,00	0,00	0,00
2010500	Tipologia 105: Trasferimenti correnti dall'Unione Europea e dal Resto del Mondo	0,00	0,00	0,00	0,00	0,00	0,00
	Trasferimenti correnti dall'Unione Europea	0,00	0,00	0,00	0,00	0,00	0,00
	Trasferimenti correnti dal Resto del Mondo	0,00	0,00	0,00	0,00	0,00	0,00
2000000	TOTALE TITOLO 2	422.152,81	186.042,88	608.195,69	0,00	0,00	0,00
	ENTRATE EXTRATRIBUTARIE						
3010000	Tipologia 100: Vendita di beni e servizi e proventi derivanti dalla gestione dei beni	4.892,95	7.015,28	11.908,23	4.926,86	4.926,86	0,41
3020000	Tipologia 200: Proventi derivanti dall'attività di controllo e repressione delle irregolarità e degli illeciti	0,00	0,00	0,00	0,00	0,00	0,00
3030000	Tipologia 300: Interessi attivi	0,00	0,00	0,00	0,00	0,00	0,00
3040000	Tipologia 400: Altre entrate da redditi da capitale	0,00	0,00	0,00	0,00	0,00	0,00
3050000	Tipologia 500: Rimborsi e altre entrate correnti	43.353,76	0,00	43.353,76	0,00	0,00	0,00
3000000	TOTALE TITOLO 3	48.246,71	7.015,28	55.261,99	4.926,86	4.926,86	0,09
	ENTRATE IN CONTO CAPITALE						
4010000	Tipologia 100: Tributi in conto capitale	0,00	0,00	0,00	0,00	0,00	0,00
4020000	Tipologia 200: Contributi agli investimenti	185.561,17	105.412,70	290.973,87	0,00	0,00	0,00
	Contributi agli investimenti da amministrazioni pubbliche	0,00	0,00	0,00	0,00	0,00	0,00
	Contributi agli investimenti da UE	0,00	0,00	0,00	0,00	0,00	0,00
	Tipologia 200: Contributi agli investimenti al netto dei contributi da PA e da UE	185.561,17	105.412,70	290.973,87	0,00	0,00	0,00
4030000	Tipologia 300: Altri trasferimenti in conto capitale	0,00	0,00	0,00	0,00	0,00	0,00
	Altri trasferimenti in conto capitale da amministrazioni pubbliche	0,00	0,00	0,00	0,00	0,00	0,00
	Altri trasferimenti in conto capitale da UE	0,00	0,00	0,00	0,00	0,00	0,00
	Tipologia 300: Altri trasferimenti in conto capitale al netto dei trasferimenti da PA e da UE	0,00	0,00	0,00	0,00	0,00	0,00
4040000	Tipologia 400: Entrate da alienazione di beni materiali e immateriali	0,00	0,00	0,00	0,00	0,00	0,00
4050000	Tipologia 500: Altre entrate in conto capitale	0,00	0,00	0,00	0,00	0,00	0,00
4000000	TOTALE TITOLO 4	185.561,17	105.412,70	290.973,87	0,00	0,00	0,00
	ENTRATE DA RIDUZIONE DI ATTIVITA' FINANZIARIE						
5010000	Tipologia 100: Alienazione di attività finanziarie	0,00	0,00	0,00	0,00	0,00	0,00
5020000	Tipologia 200: Riscossione crediti di breve termine	0,00	0,00	0,00	0,00	0,00	0,00
5030000	Tipologia 300: Riscossione crediti di medio-lungo termine	0,00	0,00	0,00	0,00	0,00	0,00
5040000	Tipologia 400: Altre entrate per riduzione di attività finanziarie	0,00	0,00	0,00	0,00	0,00	0,00
5000000	TOTALE TITOLO 5	0,00	0,00	0,00	0,00	0,00	0,00
	TOTALE GENERALE	659.890,69	312.003,86	971.894,55	12.958,10	12.958,10	0,01
	DI CUI FONDO CREDITI DI DUBBIA ESIGIBILITA' IN C/CAPITALE	185.561,17	105.412,70	290.973,87	0,00	0,00	0,00

	<i>DI CUI FONDO CREDITI DI DUBBIA ESIGIBILITA' DI PARTE CORRENTE (n)</i>	474.329,52	206.591,16	680.920,68	12.958,10	12.958,10	0,02
--	--	------------	------------	------------	-----------	-----------	------

	TOTALE CREDITI	FONDO SVALUTAZIONE CREDITI
CONFRONTO FONDO CREDITI DI DUBBIA ESIGIBILITA' - FONDO SVALUTAZIONE CREDITI		
RESIDUI ATTIVI NEL CONTO DEL BILANCIO TITOLI DA 1 A 5	971.894,55	12.958,10
CREDITI STRALCIATI DAL CONTO DEL BILANCIO	0,00	0,00
ACCERTAMENTI IMPUTATI AGLI ESERCIZI SUCCESSIVI A QUELLO CUI IL RENDICONTO SI RIFERISCE (m)	0,00	0,00
TOTALE	971.894,55	12.958,10

* Il fondo crediti di dubbia esigibilità è un accantonamento del risultato di amministrazione. Non richiedono l'accantonamento a tale fondo: a) i trasferimenti da altre Amministrazioni pubbliche e dall'Unione europea; b) i crediti assistiti da fidejussione; c) le entrate tributarie che, sulla base dei nuovi principi contabili, sono accertate per cassa.

(e) Gli importi della colonna (e) non devono essere inferiori a quelli della colonna (d); se sono superiori le motivazioni della differenza sono indicate nella relazione al rendiconto. Il totale generale della colonna (f) corrisponde all'importo del fondo crediti di dubbia esigibilità accantonato nel risultato di amministrazione.

(g) Indicare il totale generale della colonna c).

(h) Indicare il totale generale della colonna e)

(i) Indicare l'importo complessivo dei crediti stralciati dal conto del bilancio nell'esercizio in corso e negli esercizi precedenti.

(l) corrisponde all'importo della cella (i)

(m) trattasi solo degli accertamenti pluriennali di entrate riguardanti il titolo 5 e gli accertamenti pluriennali derivanti dalla rateizzazione delle entrate dei titoli 1 e 3.

(n) comprende anche l'accantonamento riguardante i crediti del titolo 5

TABELLA DEI PARAMETRI OBIETTIVI PER COMUNI AI FINI DELL'ACCERTAMENTO DELLA CONDIZIONE DI ENTE STRUTTURALMENTE DEFICITARIO

COMUNE DI IMER

PROVINCIA TN

P1	Indicatore 1.1 (Incidenza spese rigide - ripiano disavanzo, personale e debito - su entrate correnti) maggiore del 48%	SI	NO
P2	Indicatore 2.8 (Incidenza degli incassi delle entrate proprie sulle previsioni definitive di parte corrente) minore del 22%	SI	NO
P3	Indicatore 3.2 (Anticipazioni chiuse solo contabilmente) maggiore di 0	SI	NO
P4	Indicatore 10.3 (Sostenibilita' debiti finanziari) maggiore del 16%	SI	NO
P5	Indicatore 12.4 (Sostenibilita' disavanzo effettivamente a carico dell'esercizio) maggiore dell'1,20%	SI	NO
P6	Indicatore 13.1 (Debiti riconosciuti e finanziati) maggiore dell'1%	SI	NO
P7	[Indicatore 13.2 (Debiti in corso di riconoscimento) + Indicatore 13.3 (Debiti riconosciuti e in corso di finanziamento)] maggiore dello 0,60%	SI	NO
P8	Indicatore concernente l'effettiva capacita' di riscossione (riferito al totale delle entrate) minore del 47%	SI	NO

Gli enti locali che presentano almeno la metà dei parametri deficitari (la condizione "SI" identifica il parametro deficitario) sono strutturalmente deficitari ai sensi dell'articolo 242, comma 1, Tuel.

Sulla base dei parametri suindicati l'ente è da considerarsi in condizioni strutturalmente deficitarie	SI	NO
--	----	---------------

PIANO DEGLI INDICATORI DI BILANCIO

Indicatori sintetici
Rendiconto esercizio 2021

TIPOLOGIA INDICATORE	DEFINIZIONE	VALORE INDICATORE 2021 (percentuale)	
1 Rigidità strutturale di bilancio			
1,1	Incidenza spese rigide (ripiano disavanzo, personale e debito) su entrate correnti	[ripiano disavanzo a carico dell'esercizio + Impegni (Macroaggregati 1.1 "Redditi di lavoro dipendente" + pdc 1.02.01.01.000 "IRAP" – FPV entrata concernente il Macroaggregato 1.1 + FPV personale in uscita 1.1 + 1.7 "Interessi passivi" + Titolo 4 Rimborso prestiti)] / (Accertamenti primi tre titoli Entrate)	30,74%
2 Entrate correnti			
2,1	Incidenza degli accertamenti di parte corrente sulle previsioni iniziali di parte corrente	Totale accertamenti primi tre titoli di entrata / Stanziamenti iniziali di competenza dei primi tre titoli delle Entrate	97,48%
2,2	Incidenza degli accertamenti di parte corrente sulle previsioni definitive di parte corrente	Totale accertamenti primi tre titoli di entrata / Stanziamenti definitivi di competenza dei primi tre titoli delle Entrate	93,00%
2,3	Incidenza degli accertamenti delle entrate proprie sulle previsioni iniziali di parte corrente	Totale accertamenti (pdc E.1.01.00.00.000 "Tributi" – "Compartecipazioni di tributi" E.1.01.04.00.000 + E.3.00.00.00.000 "Entrate extratributarie") / Stanziamenti iniziali di competenza dei primi tre titoli delle Entrate	67,02%
2,4	Incidenza degli accertamenti delle entrate proprie sulle previsioni definitive di parte corrente	Totale accertamenti (pdc E.1.01.00.00.000 "Tributi" – "Compartecipazioni di tributi" E.1.01.04.00.000 + E.3.00.00.00.000 "Entrate extratributarie") / Stanziamenti definitivi di competenza dei primi tre titoli delle Entrate	63,94%
2,5	Incidenza degli incassi correnti sulle previsioni iniziali di parte corrente	Totale incassi c/competenza e c/residui dei primi tre titoli di entrata / Stanziamenti iniziali di cassa dei primi tre titoli delle Entrate	60,56%
2,6	Incidenza degli incassi correnti sulle previsioni definitive di parte corrente	Totale incassi c/competenza e c/residui primi tre titoli di entrata / Stanziamenti definitivi di cassa dei primi tre titoli delle Entrate	68,64%
2,7	Incidenza degli incassi delle entrate proprie sulle previsioni iniziali di parte corrente	Totale incassi c/competenza e c/residui (pdc E.1.01.00.00.000 "Tributi" – "Compartecipazioni di tributi" E.1.01.04.00.000 + E.3.00.00.00.000 "Entrate extratributarie") / Stanziamenti iniziali di cassa dei primi tre titoli delle Entrate	39,96%
2,8	Incidenza degli incassi delle entrate proprie sulle previsioni definitive di parte corrente	Totale incassi c/competenza e c/residui (pdc E.1.01.00.00.000 "Tributi" – "Compartecipazioni di tributi" E.1.01.04.00.000 + E.3.00.00.00.000 "Entrate extratributarie") / Stanziamenti definitivi di cassa dei primi tre titoli delle Entrate	45,30%
3 Anticipazioni dell'Istituto tesoriere			
3,1	Utilizzo medio Anticipazioni di tesoreria	Sommatoria degli utilizzi giornalieri delle anticipazioni nell'esercizio / (365 x max previsto dalla norma)	0,10%
3,2	Anticipazione chiuse solo contabilmente	Anticipazione di tesoreria all'inizio dell'esercizio successivo / max previsto dalla norma	0,00%
4 Spese di personale			
4,1	Incidenza della spesa di personale sulla spesa corrente	Impegni (Macroaggregato 1.1 "Redditi di lavoro dipendente" + pdc 1.02.01.01.000 "IRAP" + FPV personale in uscita 1.1 – FPV personale in entrata concernente il Macroaggregato 1.1) / (Impegni Spesa corrente – FCDE corrente + FPV concernente il Macroaggregato 1.1 – FPV di entrata concernente il Macroaggregato 1.1)	30,98%

4,2	Incidenza del salario accessorio ed incentivante rispetto al totale della spesa di personale Indica il peso delle componenti afferenti la contrattazione decentrata dell'ente rispetto al totale dei redditi da lavoro	Impegni (pdc 1.01.01.004 + 1.01.01.008 "indennità e altri compensi al personale a tempo indeterminato e determinato"+ pdc 1.01.01.003 + 1.01.01.007 "straordinario al personale a tempo indeterminato e determinato" + FPV in uscita concernente il Macroaggregato 1.1 – FPV di entrata concernente il Macroaggregato 1.1) / Impegni (Macroaggregato 1.1 "Redditi di lavoro dipendente" + pdc U.1.02.01.01.000 "IRAP" + FPV in uscita concernente il Macroaggregato 1.1 – FPV in entrata concernente il Macroaggregato 1.1)	11,69%
4,3	Incidenza spesa personale flessibile rispetto al totale della spesa di personale Indica come gli enti soddisfano le proprie esigenze di risorse umane, mixando le varie alternative contrattuali più rigide (personale dipendente) o meno rigide (forme di lavoro flessibile)	Impegni (pdc U.1.03.02.010.000 "Consulenze" + pdc U.1.03.02.12.000 "lavoro flessibile/LSU/Lavoro interinale" + pdc U.1.03.02.11.000 "Prestazioni professionali e specialistiche") / Impegni (Macroaggregato 1.1 "Redditi di lavoro dipendente" + pdc U.1.02.01.01.000 "IRAP" + FPV in uscita concernente il Macroaggregato 1.1 – FPV in entrata concernente il Macroaggregato 1.1)	2,37%
4,4	Spesa di personale procapite (Indicatore di equilibrio dimensionale in valore assoluto)	Impegni (Macroaggregato 1.1 "Redditi di lavoro dipendente" + pdc 1.02.01.01.000 "IRAP" + FPV personale in uscita 1.1 – FPV personale in entrata concernente il Macroaggregato 1.1) / popolazione residente al 1° gennaio (al 1° gennaio dell'esercizio di riferimento o, se non disponibile, al 1° gennaio dell'ultimo anno disponibile)	374,14
5 Esternalizzazione dei servizi			
5,1	Indicatore di esternalizzazione dei servizi	(pdc U.1.03.02.15.000 "Contratti di servizio pubblico" + pdc U.1.04.03.01.000 "Trasferimenti correnti a imprese controllate" + pdc U.1.04.03.02.000 "Trasferimenti correnti a altre imprese partecipate") / totale spese Titolo I	8,11%
6 Interessi passivi			
6,1	Incidenza degli interessi passivi sulle entrate correnti	Impegni Macroaggregato 1.7 "Interessi passivi" / Accertamenti primi tre titoli delle Entrate ("Entrate correnti")	0,00%
6,2	Incidenza degli interessi passivi sulle anticipazioni sul totale della spesa per interessi passivi	Impegni voce del pdc U.1.07.06.04.000 "Interessi passivi su anticipazioni di tesoreria" / Impegni Macroaggregato 1.7 "Interessi passivi"	100,00%
6,3	Incidenza interessi di mora sul totale della spesa per interessi passivi	Impegni voce del pdc U.1.07.06.02.000 "Interessi di mora" / Impegni Macroaggregato 1.7 "Interessi passivi"	0,00%
7 Investimenti			
7,1	Incidenza investimenti sul totale della spesa corrente e in conto capitale	Impegni (Macroaggregato 2.2 "Investimenti fissi lordi e acquisto di terreni" + Macroaggregato 2.3 "Contributi agli investimenti") / totale Impegni Tit. I + II	46,75%
7,2	Investimenti diretti procapite (in valore assoluto)	Impegni per Macroaggregato 2.2 "Investimenti fissi lordi e acquisto di terreni" / popolazione residente al 1° gennaio (al 1° gennaio dell'esercizio di riferimento o, se non disponibile, al 1° gennaio dell'ultimo anno disponibile)	979,04
7,3	Contributi agli investimenti procapite (in valore assoluto)	Impegni per Macroaggregato 2.3 "Contributi agli investimenti" / popolazione residente (al 1° gennaio dell'esercizio di riferimento o, se non disponibile, al 1° gennaio dell'ultimo anno disponibile)	87,10
7,4	Investimenti complessivi procapite (in valore assoluto)	Impegni per Macroaggregati 2.2 "Investimenti fissi lordi e acquisto di terreni" e 2.3 "Contributi agli investimenti" / popolazione residente (al 1° gennaio dell'esercizio di riferimento o, se non disponibile, al 1° gennaio dell'ultimo anno disponibile)	1.066,14
7,5	Quota investimenti complessivi finanziati dal risparmio corrente	Margine corrente di competenza/[Impegni + relativi FPV (Macroaggregato 2.2 "Investimenti fissi lordi e acquisto di terreni" + Macroaggregato 2.3 "Contributi agli investimenti")]	0,00%
7,6	Quota investimenti complessivi finanziati dal saldo positivo delle partite finanziarie	Saldo positivo delle partite finanziarie/[Impegni + relativi FPV (Macroaggregato 2.2 "Investimenti fissi lordi e acquisto di terreni" + Macroaggregato 2.3 "Contributi agli investimenti")](9)	0,00%

7,7	Quota investimenti complessivi finanziati da debito	Accertamenti (Titolo 6"Accensione prestiti" - Categoria 6.02.02 "Anticipazioni" - Categoria 6.03.03 "Accensione prestiti a seguito di escussione di garanzie" - Accensioni di prestiti da rinegoziazioni) / [Impegni + relativi FPV (Macroaggregato 2.2 "Investimenti fissi lordi e acquisto di terreni" + Macroaggregato 2.3 "Contributi agli investimenti") (9)]	0,00%
8 Analisi dei residui			
8,1	Incidenza nuovi residui passivi di parte corrente su stock residui passivi correnti	Totale residui passivi titolo 1 di competenza dell'esercizio / Totale residui passivi titolo 1 al 31 dicembre	99,69%
8,2	Incidenza nuovi residui passivi in c/capitale su stock residui passivi in conto capitale al 31 dicembre	Totale residui passivi titolo 2 di competenza dell'esercizio/ Totale residui titolo 2 al 31 dicembre	71,00%
8,3	Incidenza nuovi residui passivi per incremento attività finanziarie su stock residui passivi per incremento attività finanziarie al 31 dicembre	Totale residui passivi titolo 3 di competenza dell'esercizio / Totale residui passivi titolo 3 al 31 dicembre	0,00%
8,4	Incidenza nuovi residui attivi di parte corrente su stock residui attivi di parte corrente	Totale residui attivi titoli 1,2,3 di competenza dell'esercizio / Totale residui attivi titoli 1, 2 e 3 al 31 dicembre	69,66%
8,5	Incidenza nuovi residui attivi in c/capitale su stock residui attivi in c/capitale	Totale residui attivi titolo 4 di competenza dell'esercizio / Totale residui attivi titolo 4 al 31 dicembre	63,77%
8,6	Incidenza nuovi residui attivi per riduzione di attività finanziarie su stock residui attivi per riduzione di attività finanziarie	Totale residui attivi titolo 5 di competenza dell'esercizio / Totale residui attivi titolo 5 al 31 dicembre	0,00%
9 Smaltimento debiti non finanziari			
9,1	Smaltimento debiti commerciali nati nell'esercizio	Pagamenti di competenza (Macroaggregati 1.3 "Acquisto di beni e servizi" + 2.2 "Investimenti fissi lordi e acquisto di terreni") / Impegni di competenza (Macroaggregati 1.3 "Acquisto di beni e servizi" + 2.2 "Investimenti fissi lordi e acquisto di terreni")	88,93%
9,2	Smaltimento debiti commerciali nati negli esercizi precedenti	Pagamenti c/residui (Macroaggregati 1.3 "Acquisto di beni e servizi" + 2.2 "Investimenti fissi lordi e acquisto di terreni") / stock residui al 1° gennaio (Macroaggregati 1.3 "Acquisto di beni e servizi" + 2.2 "Investimenti fissi lordi e acquisto di terreni")	93,75%
9,3	Smaltimento debiti verso altre amministrazioni pubbliche nati nell'esercizio	Pagamenti di competenza [Trasferimenti correnti a Amministrazioni Pubbliche (U.1.04.01.00.000) + Trasferimenti di tributi (U.1.05.00.00.000) + Fondi perequativi (U.1.06.00.00.000) + Contributi agli investimenti a Amministrazioni pubbliche (U.2.03.01.00.000) + Altri trasferimenti in conto capitale (U.2.04.01.00.000 + U.2.04.11.00.000 + U.2.04.16.00.000 + U.2.04.21.00.000)] / Impegni di competenza [Trasferimenti correnti a Amministrazioni Pubbliche (U.1.04.01.00.000) + Trasferimenti di tributi (U.1.05.00.00.000) + Fondi perequativi (U.1.06.00.00.000) + Contributi agli investimenti a Amministrazioni pubbliche (U.2.03.01.00.000) + Altri trasferimenti in conto capitale (U.2.04.01.00.000 + U.2.04.11.00.000 + U.2.04.16.00.000 + U.2.04.21.00.000)]	25,25%
9,4	Smaltimento debiti verso altre amministrazioni pubbliche nati negli esercizi precedenti	Pagamenti in c/residui [Trasferimenti correnti a Amministrazioni Pubbliche (U.1.04.01.00.000) + Trasferimenti di tributi (U.1.05.00.00.000) + Fondi perequativi (U.1.06.00.00.000) + Contributi agli investimenti a Amministrazioni pubbliche (U.2.03.01.00.000) + Altri trasferimenti in conto capitale (U.2.04.01.00.000 + U.2.04.11.00.000 + U.2.04.16.00.000 + U.2.04.21.00.000)] / stock residui al 1° gennaio [Trasferimenti correnti a Amministrazioni Pubbliche (U.1.04.01.00.000) + Trasferimenti di tributi (U.1.05.00.00.000) + Fondi perequativi (U.1.06.00.00.000) + Contributi agli investimenti a Amministrazioni pubbliche (U.2.03.01.00.000) + Altri trasferimenti in conto capitale (U.2.04.01.00.000 + U.2.04.11.00.000 + U.2.04.16.00.000 + U.2.04.21.00.000)]	72,57%

9,5	Indicatore annuale di tempestività dei pagamenti (di cui al comma 1, dell'articolo 9, DPCM del 22 settembre 2014)	Giorni effettivi intercorrenti tra la data di scadenza della fattura o richiesta equivalente di pagamento e la data di pagamento ai fornitori moltiplicata per l'importo dovuto, rapportata alla somma degli importi pagati nel periodo di riferimento	-12,00
10	Debiti finanziari		
10,1	Incidenza estinzioni anticipate debiti finanziari	Impegni per estinzioni anticipate / Debito da finanziamento al 31 dicembre anno precedente (2)	0,00%
10,2	Incidenza estinzioni ordinarie debiti finanziari	(Totale impegni Titolo 4 della spesa – Impegni estinzioni anticipate) / Debito da finanziamento al 31 dicembre anno precedente (2)	0,00%
10,3	Sostenibilità debiti finanziari	[Impegni (Totale 1.7 "Interessi passivi" – "Interessi di mora" (U.1.07.06.02.000) – "Interessi per anticipazioni prestiti" (U.1.07.06.04.000) + Titolo 4 della spesa – estinzioni anticipate) – (Accertamenti Entrate categoria E.4.02.06.00.000 "Contributi agli investimenti direttamente destinati al rimborso di prestiti da amministrazioni pubbliche") + Trasferimenti in conto capitale per assunzione di debiti dell'amministrazione da parte di amministrazioni pubbliche (E.4.03.01.00.000) + Trasferimenti in conto capitale da parte di amministrazioni pubbliche per cancellazione di debiti dell'amministrazione (E.4.03.04.00.000)] / Accertamenti titoli 1, 2 e 3	1,30%
10,4	Indebitamento procapite (in valore assoluto)	Debito di finanziamento al 31/12 (2) / popolazione residente (al 1° gennaio dell'esercizio di riferimento o, se non disponibile, al 1° gennaio dell'ultimo anno disponibile)	0,00
11	Composizione dell'avanzo di amministrazione (4)		
11,1	Incidenza quota libera di parte corrente nell'avanzo	Quota libera di parte corrente dell'avanzo/Avanzo di amministrazione (5)	62,67%
11,2	Incidenza quota libera in c/capitale nell'avanzo	Quota libera in conto capitale dell'avanzo/Avanzo di amministrazione (6)	33,80%
11,3	Incidenza quota accantonata nell'avanzo	Quota accantonata dell'avanzo/Avanzo di amministrazione (7)	3,53%
11,4	Incidenza quota vincolata nell'avanzo	Quota vincolata dell'avanzo/Avanzo di amministrazione (8)	0,00%
12	Disavanzo di amministrazione		
12,1	Quota disavanzo ripianato nell'esercizio	Disavanzo di amministrazione esercizio precedente – Disavanzo di amministrazione esercizio in corso / Totale Disavanzo esercizio precedente (3)	0,00%
12,2	Incremento del disavanzo rispetto all'esercizio precedente	Disavanzo di amministrazione esercizio in corso – Disavanzo di amministrazione esercizio precedente / Totale Disavanzo esercizio precedente (3)	0,00%
12,3	Sostenibilità patrimoniale del disavanzo	Totale disavanzo di amministrazione (3) / Patrimonio netto (1)	0,00%
12,4	Sostenibilità disavanzo effettivamente a carico dell'esercizio	Disavanzo iscritto in spesa del conto del bilancio / Accertamenti dei titoli 1, 2 e 3 delle entrate	0,00%
13	Debiti fuori bilancio		
13,1	Debiti riconosciuti e finanziati	Importo Debiti fuori bilancio riconosciuti e finanziati / Totale impegni titolo I e titolo II	0,00%
13,2	Debiti in corso di riconoscimento	Importo debiti fuori bilancio in corso di riconoscimento/Totale accertamento entrate dei titoli 1, 2 e 3	0,00%
13,3	Debiti riconosciuti e in corso di finanziamento	importo Debiti fuori bilancio riconosciuti e in corso di finanziamento/Totale accertamento entrate dei titoli 1, 2 e 3	0,00%
14	Fondo pluriennale vincolato		
14,1	Utilizzo del FPV	(Fondo pluriennale vincolato corrente e capitale iscritto in entrata del bilancio - Quota del fondo pluriennale vincolato corrente e capitale non utilizzata nel corso dell'esercizio e rinviata agli esercizi successivi) / Fondo pluriennale vincolato corrente e capitale iscritto in entrata nel bilancio (Per il FPV riferirsi ai valori riportati nell'allegato del rendiconto concernente il FPV, totale delle colonne a) e c)	96,09%
15	Partite di giro e conto terzi		

15,1	Incidenza partite di giro e conto terzi in entrata	Totale accertamenti Entrate per conto terzi e partite di giro / Totale accertamenti primi tre titoli delle entrate <i>(al netto delle operazioni riguardanti la gestione della cassa vincolata)</i>	88,58%
15,2	Incidenza partite di giro e conto terzi in uscita	Totale impegni Uscite per conto terzi e partite di giro / Totale impegni del titolo I della spesa <i>(al netto delle operazioni riguardanti la gestione della cassa vincolata)</i>	92,78%

PIANO DEGLI INDICATORI DI BILANCIO

Indicatori analitici concernenti la composizione delle entrate e l'effettiva capacità di riscossione

Rendiconto esercizio 2021

Titolo Tipologia	Denominazione	Composizione delle entrate (valori percentuali)			Percentuale di riscossione				
		Previsioni iniziali competenza/ totale previsioni iniziali competenza	Previsioni definitive competenza/ totale previsioni definitive competenza	Accertamenti/ Totale Accertamenti	% di riscossione prevista nel bilancio di previsione iniziale: Previsioni iniziali cassa/ (previsioni iniziali competenza + residui)	% di riscossione prevista nelle previsioni definitive: Previsioni definitive cassa/ (previsioni definitive competenza + residui)	% di riscossione complessiva: (Riscossioni c/comp+ Riscossioni c/residui)/ (Accertamenti + residui definitivi iniziali)	% di riscossione dei crediti esigibili nell'esercizio: Riscossioni c/comp/ Accertamenti di competenza	% di riscossione dei crediti esigibili negli esercizi precedenti: Riscossioni c/residui/ residui definitivi iniziali
50100	Tipologia 100: Alienazione di attività finanziarie	0,00%	0,00%	0,00%	0,00%	0,00%	0,00%	0,00%	0,00%
50200	Tipologia 200: Riscossione crediti di breve termine	0,00%	0,00%	0,00%	0,00%	0,00%	0,00%	0,00%	0,00%
50300	Tipologia 300: Riscossione crediti di medio-lungo termine	0,00%	0,00%	0,00%	0,00%	0,00%	0,00%	0,00%	0,00%
50400	Tipologia 400: Altre entrate per riduzione di attività finanziarie	0,00%	0,00%	0,00%	0,00%	0,00%	0,00%	0,00%	0,00%
50000	Totale TITOLO 5: Entrate da riduzione di attività finanziarie	0,00%	0,00%	0,00%	0,00%	0,00%	0,00%	0,00%	0,00%
TITOLO 6:	Accensione prestiti								
60100	Tipologia 100: Emissione di titoli obbligazionari	0,00%	0,00%	0,00%	0,00%	0,00%	0,00%	0,00%	0,00%
60200	Tipologia 200: Accensione prestiti a breve termine	0,00%	0,00%	0,00%	0,00%	0,00%	0,00%	0,00%	0,00%
60300	Tipologia 300: Accensione mutui e altri finanziamenti a medio lungo termine	0,00%	0,00%	0,00%	0,00%	0,00%	0,00%	0,00%	0,00%
60400	Tipologia 400: Altre forme di indebitamento	0,00%	0,00%	0,00%	0,00%	0,00%	0,00%	0,00%	0,00%
60000	Totale TITOLO 6: Accensione prestiti	0,00%	0,00%	0,00%	0,00%	0,00%	0,00%	0,00%	0,00%
TITOLO 7:	Anticipazioni da istituto tesoriere/cassiere								
70100	Tipologia 100: Anticipazioni da istituto tesoriere/cassiere	11,64%	8,90%	3,36%	171,08%	100,00%	100,00%	100,00%	0,00%
70000	Totale TITOLO 7: Anticipazioni da istituto tesoriere/cassiere	11,64%	8,90%	3,36%	171,08%	100,00%	100,00%	100,00%	0,00%

PIANO DEGLI INDICATORI DI BILANCIO

Indicatori analitici concernenti la composizione delle entrate e l'effettiva capacità di riscossione

Rendiconto esercizio 2021

Titolo Tipologia	Denominazione	Composizione delle entrate (valori percentuali)			Percentuale di riscossione				
		Previsioni iniziali competenza/ totale previsioni iniziali competenza	Previsioni definitive competenza/ totale previsioni definitive competenza	Accertamenti/ Totale Accertamenti	% di riscossione prevista nel bilancio di previsione iniziale: Previsioni iniziali cassa/ (previsioni iniziali competenza + residui)	% di riscossione prevista nelle previsioni definitive: Previsioni definitive cassa/ (previsioni definitive competenza + residui)	% di riscossione complessiva: (Riscossioni c/comp+ Riscossioni c/residui)/ (Accertamenti + residui definitivi iniziali)	% di riscossione dei crediti esigibili nell'esercizio: Riscossioni c/comp/ Accertamenti di competenza	% di riscossione dei crediti esigibili negli esercizi precedenti: Riscossioni c/residui/ residui definitivi iniziali
TITOLO 9:	Entrate per conto terzi e partite di giro								
90100	Tipologia 100: Entrate per partite di giro	22,22%	27,68%	33,33%	149,30%	100,00%	99,92%	99,92%	100,00%
90200	Tipologia 200: Entrate per conto terzi	4,54%	3,47%	1,47%	103,23%	100,00%	52,55%	33,15%	67,03%
90000	Totale TITOLO 9: Entrate per conto terzi e partite di giro	26,76%	31,16%	34,81%	139,16%	100,00%	95,48%	97,09%	67,47%
TOTALE ENTRATE		100,00%	100,00%	100,00%	129,53%	100,03%	78,98%	81,52%	70,63%

Piano degli indicatori di bilancio

Indicatori analitici concernenti la composizione delle spese per missioni e programmi

Rendiconto esercizio 2021

MISSIONI E PROGRAMMI			COMPOSIZIONE DELLE SPESE PER MISSIONI E PROGRAMMI (dati percentuali)						
			Previsioni iniziali		Previsioni definitive		Dati di rendiconto		
			Incidenza Missioni/Programmi: Previsioni stanziamento/ totale previsioni missioni	di cui Incidenza FPV: Previsioni stanziamento FPV/ Previsione FPV totale	Incidenza Missioni/Programmi: Previsioni stanziamento/ totale previsioni missioni	di cui Incidenza FPV: Previsioni stanziamento FPV/ Previsione FPV totale	Incidenza Missione programma: (Impegni + FPV)/(Totale impegni + Totale FPV)	di cui incidenza FPV: FPV / Totale FPV	di cui incidenza economie di spesa: Economie di competenza/ Totale Economie di competenza
Missione 01 Servizi istituzionali, generali e di gestione	01	Organi istituzionali	1,79%	0,00%	1,25%	0,00%	1,61%	0,00%	0,49%
	02	Segreteria generale	2,29%	0,00%	1,43%	1,01%	1,96%	1,01%	0,29%
	03	Gestione economica, finanziaria, programmazione, provveditorato	2,54%	0,00%	2,19%	0,63%	3,09%	0,63%	0,28%
	04	Gestione delle entrate tributarie e servizi fiscali	0,06%	0,00%	0,04%	0,00%	0,03%	0,00%	0,05%
	05	Gestione dei beni demaniali e patrimoniali	4,69%	0,00%	4,68%	28,86%	6,77%	28,86%	0,28%
	06	Ufficio tecnico	1,59%	0,00%	1,04%	1,17%	1,46%	1,17%	0,15%
	07	Elezioni e consultazioni popolari - Anagrafe e stato civile	1,34%	0,00%	0,87%	0,82%	1,02%	0,82%	0,57%
	08	Statistica e sistemi informativi	0,00%	0,00%	0,00%	0,00%	0,00%	0,00%	0,00%
	09	Assistenza tecnico-amministrativa agli enti locali	0,00%	0,00%	0,00%	0,00%	0,00%	0,00%	0,00%
	10	Risorse umane	0,81%	0,00%	0,44%	3,47%	0,56%	3,47%	0,19%
	11	Altri servizi generali	4,18%	0,00%	3,33%	11,86%	3,69%	11,86%	2,58%
	TOTALE Missione 01 Servizi istituzionali, generali e di gestione		19,29%	0,00%	15,26%	47,83%	20,19%	47,83%	4,89%
Missione 02 Giustizia	01	Uffici giudiziari	0,00%	0,00%	0,00%	0,00%	0,00%	0,00%	0,00%
	02	Casa circondariale e altri servizi	0,00%	0,00%	0,00%	0,00%	0,00%	0,00%	0,00%
		TOTALE Missione 02 Giustizia		0,00%	0,00%	0,00%	0,00%	0,00%	0,00%
Missione 03 Ordine pubblico e sicurezza	01	Polizia locale e amministrativa	0,93%	0,00%	0,53%	0,00%	0,79%	0,00%	0,00%
	02	Sistema integrato di sicurezza urbana	1,15%	0,00%	0,74%	6,07%	1,09%	6,07%	0,00%
		TOTALE MISSIONE 03 Ordine pubblico e sicurezza		2,07%	0,00%	1,27%	6,07%	1,88%	6,07%
Missione 04 Istruzione e diritto allo studio	01	Istruzione prescolastica	2,32%	0,00%	1,49%	0,00%	1,87%	0,00%	0,68%
	02	Altri ordini di istruzione non universitaria	1,04%	0,00%	1,59%	15,75%	2,27%	15,75%	0,18%
	04	Istruzione universitaria	0,00%	0,00%	0,00%	0,00%	0,00%	0,00%	0,00%
	05	Istruzione tecnica superiore	0,00%	0,00%	0,00%	0,00%	0,00%	0,00%	0,00%
	06	Servizi ausiliari all'istruzione	0,00%	0,00%	0,00%	0,00%	0,00%	0,00%	0,00%
	07	Diritto allo studio	0,00%	0,00%	0,00%	0,00%	0,00%	0,00%	0,00%
		TOTALE MISSIONE 04 Istruzione e diritto allo studio		3,36%	0,00%	3,08%	15,75%	4,14%	15,75%

Piano degli indicatori di bilancio

Indicatori analitici concernenti la composizione delle spese per missioni e programmi

Rendiconto esercizio 2021

MISSIONI E PROGRAMMI			COMPOSIZIONE DELLE SPESE PER MISSIONI E PROGRAMMI (dati percentuali)						
			Previsioni iniziali		Previsioni definitive		Dati di rendiconto		
			Incidenza Missioni/Programmi: Previsioni stanziamento/ totale previsioni missioni	di cui Incidenza FPV: Previsioni stanziamento FPV/ Previsione FPV totale	Incidenza Missioni/Programmi: Previsioni stanziamento/ totale previsioni missioni	di cui Incidenza FPV: Previsioni stanziamento FPV/ Previsione FPV totale	Incidenza Missione programma: (Impegni + FPV)/(Totale impegni + Totale FPV)	di cui incidenza FPV: FPV / Totale FPV	di cui incidenza economie di spesa: Economie di competenza/ Totale Economie di competenza
Missione 05 Tutela e valorizzazione dei beni e delle attività culturali	01	Valorizzazione dei beni di interesse storico	0,05%	0,00%	0,00%	0,00%	0,00%	0,00%	0,00%
	02	Attività culturali e interventi diversi nel settore culturale	1,78%	0,00%	0,78%	0,00%	0,83%	0,00%	0,67%
	Totale Missione 05 Tutela e valorizzazione dei beni e attività culturali		1,83%	0,00%	0,78%	0,00%	0,83%	0,00%	0,67%
Missione 06 Politiche giovanili sport e tempo libero	01	Sport e tempo libero	3,05%	0,00%	2,30%	3,56%	2,24%	3,56%	2,42%
	02	Giovani	0,00%	0,00%	0,00%	0,00%	0,00%	0,00%	0,00%
	Totale Missione 06 Politiche giovanili sport e tempo libero		3,05%	0,00%	2,30%	3,56%	2,24%	3,56%	2,42%
Missione 07 Turismo	01	Sviluppo e la valorizzazione del turismo	0,81%	0,00%	0,48%	0,00%	0,58%	0,00%	0,28%
	Totale Missione 07 Turismo		0,81%	0,00%	0,48%	0,00%	0,58%	0,00%	0,28%
Totale Missione 08 Assetto del territorio ed edilizia abitativa	01	Urbanistica e assetto del territorio	0,32%	0,00%	0,17%	0,00%	0,20%	0,00%	0,09%
	02	Edilizia residenziale pubblica e locale e piani di edilizia economico-popolare	0,00%	0,00%	0,00%	0,00%	0,00%	0,00%	0,00%
	Totale Missione 08 Assetto del territorio ed edilizia abitativa		0,32%	0,00%	0,17%	0,00%	0,20%	0,00%	0,09%
Missione 09 Sviluppo sostenibile e tutela del territorio e dell'ambiente	01	Difesa del suolo	0,00%	0,00%	5,51%	0,00%	1,20%	0,00%	14,56%
	02	Tutela, valorizzazione e recupero ambientale	6,27%	0,00%	4,36%	17,95%	1,84%	17,95%	9,64%
	03	Rifiuti	0,19%	0,00%	0,12%	0,00%	0,18%	0,00%	0,00%
	04	Servizio idrico integrato	3,02%	0,00%	1,59%	0,00%	2,25%	0,00%	0,22%
	05	Aree protette, parchi naturali, protezione naturalistica e forestazione	1,75%	0,00%	1,67%	0,00%	1,32%	0,00%	2,41%
	06	Tutela e valorizzazione delle risorse idriche	0,00%	0,00%	0,00%	0,00%	0,00%	0,00%	0,00%
	07	Sviluppo sostenibile territorio montano piccoli Comuni	0,00%	0,00%	0,15%	0,00%	0,23%	0,00%	0,00%
	08	Qualità dell'aria e riduzione dell'inquinamento	0,07%	0,00%	0,05%	0,00%	0,07%	0,00%	0,00%

Piano degli indicatori di bilancio

Indicatori analitici concernenti la composizione delle spese per missioni e programmi

Rendiconto esercizio 2021

MISSIONI E PROGRAMMI		COMPOSIZIONE DELLE SPESE PER MISSIONI E PROGRAMMI (dati percentuali)							
		Previsioni iniziali		Previsioni definitive		Dati di rendiconto			
		Incidenza Missioni/Programmi: Previsioni stanziamento/ totale previsioni missioni	di cui Incidenza FPV: Previsioni stanziamento FPV/ Previsione FPV totale	Incidenza Missioni/Programmi: Previsioni stanziamento/ totale previsioni missioni	di cui Incidenza FPV: Previsioni stanziamento FPV/ Previsione FPV totale	Incidenza Missione programma: (Impegni + FPV)/(Totale impegni + Totale FPV)	di cui incidenza FPV: FPV / Totale FPV	di cui incidenza economie di spesa: Economie di competenza/ Totale Economie di competenza	
Totale Missione 09 Sviluppo sostenibile e tutela del territorio e dell'ambiente		11,29%	0,00%	13,45%	17,95%	7,09%	17,95%	26,82%	
Missione 10 Trasporti e diritto alla mobilità	01	Trasporto ferroviario	0,00%	0,00%	0,00%	0,00%	0,00%	0,00%	0,00%
	02	Trasporto pubblico locale	0,17%	0,00%	0,11%	0,00%	0,16%	0,00%	0,00%
	03	Trasporto per vie d'acqua	0,00%	0,00%	0,00%	0,00%	0,00%	0,00%	0,00%
	04	Altre modalità di trasporto	0,00%	0,00%	0,00%	0,00%	0,00%	0,00%	0,00%
	05	Viabilità e infrastrutture stradali	8,54%	0,00%	15,67%	3,34%	22,09%	3,34%	2,21%
	Totale Missione 10 Trasporti e diritto alla mobilità		8,71%	0,00%	15,79%	3,34%	22,25%	3,34%	2,21%
Missione 11 Soccorso civile	01	Sistema di protezione civile	7,29%	0,00%	7,02%	5,50%	0,72%	5,50%	20,25%
	02	Interventi a seguito di calamità naturali	0,00%	0,00%	0,00%	0,00%	0,00%	0,00%	0,00%
	Totale Missione 11 Soccorso civile		7,29%	0,00%	7,02%	5,50%	0,72%	5,50%	20,25%
Missione 12 Diritti sociali, politiche sociali e famiglia	01	Interventi per l'infanzia e i minori e per asili nido	0,74%	0,00%	0,69%	0,00%	0,91%	0,00%	0,24%
	02	Interventi per la disabilità	0,00%	0,00%	0,00%	0,00%	0,00%	0,00%	0,00%
	03	Interventi per gli anziani	0,09%	0,00%	0,11%	0,00%	0,06%	0,00%	0,19%
	04	Interventi per i soggetti a rischio di esclusione sociale	0,00%	0,00%	0,00%	0,00%	0,00%	0,00%	0,00%
	05	Interventi per le famiglie	0,19%	0,00%	0,66%	0,00%	0,91%	0,00%	0,13%
	06	Interventi per il diritto alla casa	0,00%	0,00%	0,00%	0,00%	0,00%	0,00%	0,00%
	07	Programmazione e governo della rete dei servizi sociosanitari e sociali	0,00%	0,00%	0,00%	0,00%	0,00%	0,00%	0,00%
	08	Cooperazione e associazionismo	0,23%	0,00%	0,33%	0,00%	0,35%	0,00%	0,29%
	09	Servizio necroscopico e cimiteriale	0,09%	0,00%	0,21%	0,00%	0,28%	0,00%	0,04%
	Totale Missione 12 Diritti sociali, politiche sociali e famiglia		1,34%	0,00%	1,99%	0,00%	2,52%	0,00%	0,89%

Piano degli indicatori di bilancio

Indicatori analitici concernenti la composizione delle spese per missioni e programmi

Rendiconto esercizio 2021

MISSIONI E PROGRAMMI			COMPOSIZIONE DELLE SPESE PER MISSIONI E PROGRAMMI (dati percentuali)						
			Previsioni iniziali		Previsioni definitive		Dati di rendiconto		
			Incidenza Missioni/Programmi: Previsioni stanziamento/ totale previsioni missioni	di cui Incidenza FPV: Previsioni stanziamento FPV/ Previsione FPV totale	Incidenza Missioni/Programmi: Previsioni stanziamento/ totale previsioni missioni	di cui Incidenza FPV: Previsioni stanziamento FPV/ Previsione FPV totale	Incidenza Missione programma: (Impegni + FPV)/(Totale impegni + Totale FPV)	di cui incidenza FPV: FPV / Totale FPV	di cui incidenza economie di spesa: Economie di competenza/ Totale Economie di competenza
Missione 13 Tutela della salute	01	Servizio sanitario regionale - finanziamento ordinario corrente per la garanzia dei LEA	0,00%	0,00%	0,00%	0,00%	0,00%	0,00%	0,00%
	02	Servizio sanitario regionale - finanziamento aggiuntivo corrente per livelli di assistenza superiori ai LEA	0,00%	0,00%	0,00%	0,00%	0,00%	0,00%	0,00%
	03	Servizio sanitario regionale - finanziamento aggiuntivo corrente per la copertura dello squilibrio di bilancio corrente	0,00%	0,00%	0,00%	0,00%	0,00%	0,00%	0,00%
	04	Servizio sanitario regionale - ripiano di disavanzi sanitari relativi ad esercizi pregressi	0,00%	0,00%	0,00%	0,00%	0,00%	0,00%	0,00%
	05	Servizio sanitario regionale - investimenti sanitari	0,00%	0,00%	0,00%	0,00%	0,00%	0,00%	0,00%
	06	Servizio sanitario regionale - restituzione maggiori gettiti SSN	0,00%	0,00%	0,00%	0,00%	0,00%	0,00%	0,00%
	07	Ulteriori spese in materia sanitaria	0,12%	0,00%	0,09%	0,00%	0,11%	0,00%	0,07%
	Totale Missione 13 Tutela della salute		0,12%	0,00%	0,09%	0,00%	0,11%	0,00%	0,07%
Missione 14 Sviluppo economico e competitività	01	Industria, PMI e Artigianato	0,00%	0,00%	1,23%	0,00%	1,30%	0,00%	1,10%
	02	Commercio - reti distributive - tutela dei consumatori	0,00%	0,00%	0,00%	0,00%	0,00%	0,00%	0,00%
	03	Ricerca e innovazione	0,00%	0,00%	0,00%	0,00%	0,00%	0,00%	0,00%
	04	Reti e altri servizi di pubblica utilità	0,00%	0,00%	0,06%	0,00%	0,00%	0,00%	0,19%
	Totale Missione 14 Sviluppo economico e competitività		0,00%	0,00%	1,30%	0,00%	1,30%	0,00%	1,29%
Missione 15 Politiche per il lavoro e la	01	Servizi per lo sviluppo del mercato del lavoro	0,00%	0,00%	0,00%	0,00%	0,00%	0,00%	0,00%
	02	Formazione professionale	0,00%	0,00%	13/21	0,00%	0,00%	0,00%	0,00%

Piano degli indicatori di bilancio

Indicatori analitici concernenti la composizione delle spese per missioni e programmi

Rendiconto esercizio 2021

MISSIONI E PROGRAMMI			COMPOSIZIONE DELLE SPESE PER MISSIONI E PROGRAMMI (dati percentuali)						
			Previsioni iniziali		Previsioni definitive		Dati di rendiconto		
			Incidenza Missioni/Programmi: Previsioni stanziamento/ totale previsioni missioni	di cui Incidenza FPV: Previsioni stanziamento FPV/ Previsione FPV totale	Incidenza Missioni/Programmi: Previsioni stanziamento/ totale previsioni missioni	di cui Incidenza FPV: Previsioni stanziamento FPV/ Previsione FPV totale	Incidenza Missione programma: (Impegni + FPV)/(Totale impegni + Totale FPV)	di cui incidenza FPV: FPV / Totale FPV	di cui incidenza economie di spesa: Economie di competenza/ Totale Economie di competenza
formazione professionale	03	gno all'occupazione	0,97%	0,00%	0,60%	0,00%	0,88%	0,00%	0,00%
	Totale Missione 15 Politiche per il lavoro e la formazione professionale		0,97%	0,00%	0,60%	0,00%	0,88%	0,00%	0,00%
Missione 16 Agricoltura, politiche agroalimentari e pesca	01	Sviluppo del settore agricolo e del sistema agroalimentare	0,40%	0,00%	1,75%	0,00%	2,17%	0,00%	0,85%
	02	Caccia e pesca	0,00%	0,00%	0,00%	0,00%	0,00%	0,00%	0,00%
	Totale Missione 16 Agricoltura, politiche agroalimentari e pesca		0,40%	0,00%	1,75%	0,00%	2,17%	0,00%	0,85%
Missione 17 Energia e diversificazione delle fonti energetiche	01	Fonti energetiche	0,00%	0,00%	0,00%	0,00%	0,00%	0,00%	0,00%
	Totale Missione 17 Energia e diversificazione delle fonti energetiche		0,00%	0,00%	0,00%	0,00%	0,00%	0,00%	0,00%
Missione 18 Relazioni con le altre autonomie territoriali e locali	01	Relazioni finanziarie con le altre autonomie territoriali	0,00%	0,00%	0,00%	0,00%	0,00%	0,00%	0,00%
	Totale Missione 18 Relazioni con le altre autonomie territoriali e locali		0,00%	0,00%	0,00%	0,00%	0,00%	0,00%	0,00%
Missione 19 Relazioni internazionali	01	Relazioni internazionali e Cooperazione allo sviluppo	0,00%	0,00%	0,00%	0,00%	0,00%	0,00%	0,00%
	Totale Missione 19 Relazioni internazionali		0,00%	0,00%	0,00%	0,00%	0,00%	0,00%	0,00%
Missione 20 Fondi e accantonamenti	01	Fondo di riserva	0,44%	0,00%	0,00%	0,00%	0,00%	0,00%	0,00%
	02	Fondo crediti di dubbia esigibilità	0,10%	0,00%	0,07%	0,00%	0,00%	0,00%	0,20%
	03	Altri fondi	0,00%	0,00%	0,00%	0,00%	0,00%	0,00%	0,00%
	Totale Missione 20 Fondi e accantonamenti		0,54%	0,00%	0,07%	0,00%	0,00%	0,00%	0,20%
Missione 50 Debito pubblico	01	Quota interessi ammortamento mutui e prestiti obbligazionari	0,00%	0,00%	0,00%	0,00%	0,00%	0,00%	0,00%
	02	Quota capitale ammortamento mutui e prestiti obbligazionari	0,44%	0,00%	0,29%	0,00%	0,43%	0,00%	0,00%
	Totale Missione 50 Debito pubblico		0,44%	0,00%	0,29%	0,00%	0,43%	0,00%	0,00%

Piano degli indicatori di bilancio

Indicatori analitici concernenti la composizione delle spese per missioni e programmi

Rendiconto esercizio 2021

MISSIONI E PROGRAMMI			COMPOSIZIONE DELLE SPESE PER MISSIONI E PROGRAMMI (dati percentuali)						
			Previsioni iniziali		Previsioni definitive		Dati di rendiconto		
			Incidenza Missioni/Programmi: Previsioni stanziamento/ totale previsioni missioni	di cui Incidenza FPV: Previsioni stanziamento FPV/ Previsione FPV totale	Incidenza Missioni/Programmi: Previsioni stanziamento/ totale previsioni missioni	di cui Incidenza FPV: Previsioni stanziamento FPV/ Previsione FPV totale	Incidenza Missione programma: (Impegni + FPV)/(Totale impegni + Totale FPV)	di cui incidenza FPV: FPV / Totale FPV	di cui incidenza economie di spesa: Economie di competenza/ Totale Economie di competenza
Missione 60 Anticipazioni finanziarie	01	Restituzione anticipazioni di tesoreria	11,57%	0,00%	7,63%	0,00%	2,86%	0,00%	17,64%
	Totale Missione 60 Anticipazioni finanziarie		11,57%	0,00%	7,63%	0,00%	2,86%	0,00%	17,64%
Missione 99 Servizi per conto terzi	01	Servizi per conto terzi - Partite di giro	26,60%	0,00%	26,70%	0,00%	29,61%	0,00%	20,58%
	02	Anticipazioni per il finanziamento del sistema sanitario nazionale	0,00%	0,00%	0,00%	0,00%	0,00%	0,00%	0,00%
	Totale Missione 99 Servizi per conto terzi		26,60%	0,00%	26,70%	0,00%	29,61%	0,00%	20,58%

Piano degli indicatori di bilancio

Indicatori analitici concernenti la capacità di pagare le spese per missioni e programmi
Rendiconto esercizio 2021

MISSIONI E PROGRAMMI			CAPACITA' DI PAGARE SPESE NEL CORSO DELL'ESERCIZIO 2021 (dati percentuali)				
			Capacità di pagamento nel bilancio di previsione iniziale: Previsioni iniziali cassa/ (residui +previsioni iniziali competenza- FPV)	Capacità di pagamento nelle previsioni definitive: Previsioni definitive cassa/ (residui +previsioni definitive competenza- FPV)	Capacità di pagamento a consuntivo: (Pagam. c/comp+ Pagam. c/residui) / (Impegni + residui definitivi iniziali)	Capacità di pagamento delle spese nell'esercizio: Pagam. c/comp/ Impegni	Capacità di pagamento delle spese esigibili negli esercizi precedenti: Pagam. c/residui / residui definitivi iniziali
Missione 01 Servizi istituzionali, generali e di gestione	01	Organi istituzionali	107,78%	100,00%	81,78%	79,70%	100,00%
	02	Segreteria generale	108,65%	100,00%	99,50%	99,48%	100,00%
	03	Gestione economica, finanziaria, programmazione, provveditorato	117,43%	100,00%	96,39%	96,03%	100,00%
	04	Gestione delle entrate tributarie e servizi fiscali	98,53%	100,00%	85,39%	88,06%	43,78%
	05	Gestione dei beni demaniali e patrimoniali	113,71%	100,00%	96,51%	95,39%	100,00%
	06	Ufficio tecnico	115,06%	100,00%	100,00%	100,00%	100,00%
	07	Elezioni e consultazioni popolari - Anagrafe e stato civile	124,92%	100,00%	99,09%	99,09%	0,00%
	08	Statistica e sistemi informativi	0,00%	0,00%	0,00%	0,00%	0,00%
	09	Assistenza tecnico-amministrativa agli enti locali	0,00%	0,00%	0,00%	0,00%	0,00%
	10	Risorse umane	107,48%	100,00%	88,16%	88,07%	100,00%
	11	Altri servizi generali	102,19%	100,00%	80,75%	75,35%	89,62%
	TOTALE Missione 01 Servizi istituzionali, generali e di gestione		110,68%	100,00%	92,27%	91,50%	95,48%
Missione 02 Giustizia	01	Uffici giudiziari	0,00%	0,00%	0,00%	0,00%	0,00%
	02	Casa circondariale e altri servizi	0,00%	0,00%	0,00%	0,00%	0,00%
		TOTALE Missione 02 Giustizia		0,00%	0,00%	0,00%	0,00%
Missione 03 Ordine pubblico e sicurezza	01	Polizia locale e amministrativa	100,00%	100,00%	43,77%	0,00%	100,00%
	02	Sistema integrato di sicurezza urbana	100,00%	100,00%	100,00%	100,00%	0,00%
		TOTALE MISSIONE 03 Ordine pubblico e sicurezza		100,00%	100,00%	61,69%	45,41%
Missione 04 Istruzione e diritto allo studio	01	Istruzione prescolastica	115,58%	100,00%	89,53%	88,25%	100,00%
	02	Altri ordini di istruzione non universitaria	111,04%	100,00%	40,40%	28,99%	54,53%
	04	Istruzione universitaria	0,00%	0,00%	0,00%	0,00%	0,00%
	05	Istruzione tecnica superiore	0,00%	0,00%	0,00%	0,00%	0,00%
	06	Servizi ausiliari all'istruzione	0,00%	0,00%	0,00%	0,00%	0,00%
	07	Diritto allo studio	0,00%	0,00%	0,00%	0,00%	0,00%

Piano degli indicatori di bilancio

Indicatori analitici concernenti la capacità di pagare le spese per missioni e programmi
Rendiconto esercizio 2021

MISSIONI E PROGRAMMI			CAPACITA' DI PAGARE SPESE NEL CORSO DELL'ESERCIZIO 2021 (dati percentuali)				
			Capacità di pagamento nel bilancio di previsione iniziale: Previsioni iniziali cassa/ (residui +previsioni iniziali competenza- FPV)	Capacità di pagamento nelle previsioni definitive: Previsioni definitive cassa/ (residui +previsioni definitive competenza- FPV)	Capacità di pagamento a consuntivo: (Pagam. c/comp+ Pagam. c/residui) / (Impegni + residui definitivi iniziali)	Capacità di pagamento delle spese nell'esercizio: Pagam. c/comp/ Impegni	Capacità di pagamento delle spese esigibili negli esercizi precedenti: Pagam. c/residui / residui definitivi iniziali
TOTALE MISSIONE 04 Istruzione e diritto allo studio			113,51%	100,00%	65,12%	65,73%	63,53%
Missione 05 Tutela e valorizzazione dei beni e delle attività culturali	01	Valorizzazione dei beni di interesse storico	100,00%	0,00%	0,00%	0,00%	0,00%
	02	Attività culturali e interventi diversi nel settore culturale	105,30%	100,00%	60,69%	35,76%	95,80%
	Totale Missione 05 Tutela e valorizzazione dei beni e attività culturali		105,20%	100,00%	60,69%	35,76%	95,80%
Missione 06 Politiche giovanili sport e tempo libero	01	Sport e tempo libero	119,79%	100,00%	58,63%	41,36%	100,00%
	02	Giovani	0,00%	0,00%	0,00%	0,00%	0,00%
	Totale Missione 06 Politiche giovanili sport e tempo libero		119,79%	100,00%	58,63%	41,36%	100,00%
Missione 07 Turismo	01	Sviluppo e la valorizzazione del turismo	112,29%	100,00%	51,40%	43,34%	100,00%
	Totale Missione 07 Turismo		112,29%	100,00%	51,40%	43,34%	100,00%
Totale Missione 08 Assetto del territorio ed edilizia abitativa	01	Urbanistica e assetto del territorio	131,37%	100,00%	92,07%	92,07%	0,00%
	02	Edilizia residenziale pubblica e locale e piani di edilizia economico-popolare	0,00%	0,00%	0,00%	0,00%	0,00%
	Totale Missione 08 Assetto del territorio ed edilizia abitativa		131,37%	100,00%	92,07%	92,07%	0,00%
Missione 09 Sviluppo sostenibile e tutela del territorio e dell'ambiente	01	Difesa del suolo	0,00%	100,00%	100,00%	100,00%	0,00%
	02	Tutela, valorizzazione e recupero ambientale	105,95%	100,00%	98,75%	98,69%	100,00%
	03	Rifiuti	132,06%	100,00%	28,46%	14,25%	100,00%
	04	Servizio idrico integrato	71,50%	100,00%	62,24%	42,86%	90,27%
	05	Aree protette, parchi naturali, protezione naturalistica e forestazione	103,64%	100,00%	59,32%	57,65%	100,00%
	06	Tutela e valorizzazione delle risorse idriche	0,00%	0,00%	0,00%	0,00%	0,00%

Piano degli indicatori di bilancio

Indicatori analitici concernenti la capacità di pagare le spese per missioni e programmi
Rendiconto esercizio 2021

MISSIONI E PROGRAMMI			CAPACITA' DI PAGARE SPESE NEL CORSO DELL'ESERCIZIO 2021 (dati percentuali)				
			Capacità di pagamento nel bilancio di previsione iniziale: Previsioni iniziali cassa/ (residui +previsioni iniziali competenza- FPV)	Capacità di pagamento nelle previsioni definitive: Previsioni definitive cassa/ (residui +previsioni definitive competenza- FPV)	Capacità di pagamento a consuntivo: (Pagam. c/comp+ Pagam. c/residui) / (Impegni + residui definitivi iniziali)	Capacità di pagamento delle spese nell'esercizio: Pagam. c/comp/ Impegni	Capacità di pagamento delle spese esigibili negli esercizi precedenti: Pagam. c/residui / residui definitivi iniziali
	07	Sviluppo sostenibile territorio montano piccoli Comuni	0,00%	100,00%	100,00%	100,00%	0,00%
	08	Qualità dell'aria e riduzione dell'inquinamento	100,00%	100,00%	100,00%	100,00%	0,00%
	Totale Missione 09 Sviluppo sostenibile e tutela del territorio e dell'ambiente		93,82%	100,00%	71,19%	65,50%	90,96%
Missione 10 Trasporti e diritto alla mobilità	01	Trasporto ferroviario	0,00%	0,00%	0,00%	0,00%	0,00%
	02	Trasporto pubblico locale	146,49%	100,00%	90,00%	90,00%	0,00%
	03	Trasporto per vie d'acqua	0,00%	0,00%	0,00%	0,00%	0,00%
	04	Altre modalità di trasporto	0,00%	0,00%	0,00%	0,00%	0,00%
	05	Viabilità e infrastrutture stradali	221,79%	100,00%	96,90%	97,19%	94,41%
	Totale Missione 10 Trasporti e diritto alla mobilità		220,28%	100,00%	96,85%	97,14%	94,41%
Missione 11 Soccorso civile	01	Sistema di protezione civile	97,83%	100,00%	100,00%	100,00%	100,00%
	02	Interventi a seguito di calamità naturali	0,00%	0,00%	0,00%	0,00%	0,00%
	Totale Missione 11 Soccorso civile		97,83%	100,00%	100,00%	100,00%	100,00%
Missione 12 Diritti sociali, politiche sociali e famiglia	01	Interventi per l'infanzia e i minori e per asili nido	137,88%	100,00%	45,21%	40,40%	100,00%
	02	Interventi per la disabilità	0,00%	0,00%	0,00%	0,00%	0,00%
	03	Interventi per gli anziani	133,31%	100,00%	94,05%	91,33%	100,00%
	04	Interventi per i soggetti a rischio di esclusione sociale	0,00%	0,00%	0,00%	0,00%	0,00%
	05	Interventi per le famiglie	85,84%	100,00%	35,42%	26,03%	100,00%
	06	Interventi per il diritto alla casa	0,00%	0,00%	0,00%	0,00%	0,00%
	07	Programmazione e governo della rete dei servizi sociosanitari e sociali	0,00%	0,00%	0,00%	0,00%	0,00%
	08	Cooperazione e associazionismo	65,74%	100,00%	74,08%	65,34%	100,00%

Piano degli indicatori di bilancio

Indicatori analitici concernenti la capacità di pagare le spese per missioni e programmi
Rendiconto esercizio 2021

MISSIONI E PROGRAMMI			CAPACITA' DI PAGARE SPESE NEL CORSO DELL'ESERCIZIO 2021 (dati percentuali)				
			Capacità di pagamento nel bilancio di previsione iniziale: Previsioni iniziali cassa/ (residui +previsioni iniziali competenza- FPV)	Capacità di pagamento nelle previsioni definitive: Previsioni definitive cassa/ (residui +previsioni definitive competenza- FPV)	Capacità di pagamento a consuntivo: (Pagam. c/comp+ Pagam. c/residui)/ (Impegni + residui definitivi iniziali)	Capacità di pagamento delle spese nell'esercizio: Pagam. c/comp/ Impegni	Capacità di pagamento delle spese esigibili negli esercizi precedenti: Pagam. c/residui / residui definitivi iniziali
	09	Servizio necroscopico e cimiteriale	117,68%	100,00%	97,06%	97,06%	0,00%
	Totale Missione 12 Diritti sociali, politiche sociali e famiglia		111,96%	100,00%	53,07%	46,37%	100,00%
Missione 13 Tutela della salute	01	Servizio sanitario regionale - finanziamento ordinario corrente per la garanzia dei LEA	0,00%	0,00%	0,00%	0,00%	0,00%
	02	Servizio sanitario regionale - finanziamento aggiuntivo corrente per livelli di assistenza superiori ai LEA	0,00%	0,00%	0,00%	0,00%	0,00%
	03	Servizio sanitario regionale - finanziamento aggiuntivo corrente per la copertura dello squilibrio di bilancio corrente	0,00%	0,00%	0,00%	0,00%	0,00%
	04	Servizio sanitario regionale - ripiano di disavanzi sanitari relativi ad esercizi pregressi	0,00%	0,00%	0,00%	0,00%	0,00%
	05	Servizio sanitario regionale - investimenti sanitari	0,00%	0,00%	0,00%	0,00%	0,00%
	06	Servizio sanitario regionale - restituzione maggiori gettiti SSN	0,00%	0,00%	0,00%	0,00%	0,00%
	07	Ulteriori spese in materia sanitaria	153,58%	100,00%	89,30%	87,93%	100,00%
	Totale Missione 13 Tutela della salute		153,58%	100,00%	89,30%	87,93%	100,00%
Missione 14 Sviluppo economico e competitività	01	Industria, PMI e Artigianato	0,00%	100,00%	0,00%	0,00%	0,00%
	02	Commercio - reti distributive - tutela dei consumatori	0,00%	0,00%	0,00%	0,00%	0,00%
	03	Ricerca e innovazione	0,00%	0,00%	0,00%	0,00%	0,00%

Piano degli indicatori di bilancio

Indicatori analitici concernenti la capacità di pagare le spese per missioni e programmi
Rendiconto esercizio 2021

MISSIONI E PROGRAMMI			CAPACITA' DI PAGARE SPESE NEL CORSO DELL'ESERCIZIO 2021 (dati percentuali)				
			Capacità di pagamento nel bilancio di previsione iniziale: Previsioni iniziali cassa/ (residui +previsioni iniziali competenza- FPV)	Capacità di pagamento nelle previsioni definitive: Previsioni definitive cassa/ (residui +previsioni definitive competenza- FPV)	Capacità di pagamento a consuntivo: (Pagam. c/comp+ Pagam. c/residui)/ (Impegni + residui definitivi iniziali)	Capacità di pagamento delle spese nell'esercizio: Pagam. c/comp/ Impegni	Capacità di pagamento delle spese esigibili negli esercizi precedenti: Pagam. c/residui / residui definitivi iniziali
04	Reti e altri servizi di pubblica utilità	0,00%	100,00%	0,00%	0,00%	0,00%	
	Totale Missione 14 Sviluppo economico e competitività		0,00%	100,00%	0,00%	0,00%	
Missione 15 Politiche per il lavoro e la formazione professionale	01	Servizi per lo sviluppo del mercato del lavoro	0,00%	0,00%	0,00%	0,00%	
	02	Formazione professionale	0,00%	0,00%	0,00%	0,00%	
	03	gno all'occupazione	141,81%	100,00%	37,05%	27,84%	
	Totale Missione 15 Politiche per il lavoro e la formazione professionale		141,81%	100,00%	37,05%	27,84%	
Missione 16 Agricoltura, politiche agroalimentari e pesca	01	Sviluppo del settore agricolo e del sistema agroalimentare	277,69%	100,00%	100,00%	100,00%	
	02	Caccia e pesca	0,00%	0,00%	0,00%	0,00%	
	Totale Missione 16 Agricoltura, politiche agroalimentari e pesca		277,69%	100,00%	100,00%	100,00%	
Missione 17 Energia e diversificazione delle fonti energetiche	01	Fonti energetiche	0,00%	0,00%	0,00%	0,00%	
	Totale Missione 17 Energia e diversificazione delle fonti energetiche		0,00%	0,00%	0,00%	0,00%	
Missione 18 Relazioni con le altre autonomie territoriali e locali	01	Relazioni finanziarie con le altre autonomie territoriali	0,00%	0,00%	0,00%	0,00%	
	Totale Missione 18 Relazioni con le altre autonomie territoriali e locali		0,00%	0,00%	0,00%	0,00%	
Missione 19 Relazioni internazionali	01	Relazioni internazionali e Cooperazione allo sviluppo	0,00%	0,00%	0,00%	0,00%	
	Totale Missione 19 Relazioni internazionali		0,00%	0,00%	0,00%	0,00%	
01	Fondo di riserva	263,16%	0,00%	0,00%	0,00%	0,00%	

Piano degli indicatori di bilancio

Indicatori analitici concernenti la capacità di pagare le spese per missioni e programmi
Rendiconto esercizio 2021

MISSIONI E PROGRAMMI			CAPACITA' DI PAGARE SPESE NEL CORSO DELL'ESERCIZIO 2021 (dati percentuali)				
			Capacità di pagamento nel bilancio di previsione iniziale: Previsioni iniziali cassa/ (residui +previsioni iniziali competenza- FPV)	Capacità di pagamento nelle previsioni definitive: Previsioni definitive cassa/ (residui +previsioni definitive competenza- FPV)	Capacità di pagamento a consuntivo: (Pagam. c/comp+ Pagam. c/residui)/ (Impegni + residui definitivi iniziali)	Capacità di pagamento delle spese nell'esercizio: Pagam. c/comp/ Impegni	Capacità di pagamento delle spese esigibili negli esercizi precedenti: Pagam. c/residui / residui definitivi iniziali
Missione 20 Fondi e accantonamenti	02	Fondo crediti di dubbia esigibilità	0,00%	0,00%	0,00%	0,00%	0,00%
	03	Altri fondi	0,00%	0,00%	0,00%	0,00%	0,00%
	Totale Missione 20 Fondi e accantonamenti		214,34%	8120,52%	0,00%	0,00%	0,00%
Missione 50 Debito pubblico	01	Quota interessi ammortamento mutui e prestiti obbligazionari	0,00%	0,00%	0,00%	0,00%	0,00%
	02	Quota capitale ammortamento mutui e prestiti obbligazionari	100,00%	100,00%	100,00%	100,00%	0,00%
	Totale Missione 50 Debito pubblico		100,00%	100,00%	100,00%	100,00%	0,00%
Missione 60 Anticipazioni finanziarie	01	Restituzione anticipazioni di tesoreria	171,08%	100,00%	100,00%	100,00%	0,00%
	Totale Missione 60 Anticipazioni finanziarie		171,08%	100,00%	100,00%	100,00%	0,00%
Missione 99 Servizi per conto terzi	01	Servizi per conto terzi - Partite di giro	134,96%	100,00%	94,46%	96,74%	57,70%
	02	Anticipazioni per il finanziamento del sistema sanitario nazionale	0,00%	0,00%	0,00%	0,00%	0,00%
	Totale Missione 99 Servizi per conto terzi		134,96%	100,00%	94,46%	96,74%	57,70%

COMUNE DI IMER

PROVINCIA DI TRENTO

Relazione al Rendiconto

2021

INTRODUZIONE

La relazione al rendiconto, così come prevista dal comma 6 dell'art. 11 del D.Lgs 118/2011, è il documento illustrativo della gestione dell'Ente, nonché dei fatti di rilievo verificatisi dopo la chiusura dell'esercizio e di ogni eventuale informazione utile ad una migliore comprensione dei dati contabili.

La relazione al rendiconto della gestione costituisce il documento conclusivo al processo di programmazione, iniziato con l'approvazione del Bilancio di Previsione, con il quale si espone il rendiconto dell'attività svolta durante l'esercizio precedente. Con l'approvazione del rendiconto il Consiglio Comunale è chiamato a giudicare l'operato della Giunta e dei funzionari preposti ad attuare le linee programmatiche definite nel DUP semplificato (Documento unico di programmazione) e declinate in obiettivi esecutivi e gestionali nel PEG (Piano esecutivo di gestione) e a definire il grado di realizzazione degli obiettivi: la programmazione di inizio esercizio viene quindi confrontata con i risultati raggiunti per fornire un'analisi sull'efficienza e sull'efficacia dei comportamenti adottati durante l'esercizio trascorso. Questa valutazione costituisce un punto di riferimento per correggere i criteri di gestione del bilancio in corso e come base per la definizione degli obiettivi degli esercizi futuri. E' facile intuire, dunque, che i documenti che sintetizzano tali dati devono essere attentamente analizzati per evidenziare gli scostamenti riscontrati e comprenderne le cause, cercando di migliorare le performance dell'anno successivo.

Vengono qui esposti quindi i risultati raggiunti, utilizzando le risorse di competenza, indicando il grado di realizzazione delle missioni e dei programmi cercando di dare le spiegazioni dei risultati contabili e gestionali conseguiti, mettendo in evidenza le variazioni intervenute rispetto ai dati di previsione. Partendo da queste premesse, la presente relazione si svilupperà prendendo in considerazione prima le entrate dell'ente, cercando di approfondirne la corrispondenza tra previsioni e accertamenti e capacità di riscossione, per poi passare alla spesa letta secondo le missioni ed i programmi definiti ed approvati all'interno del DUP (Documento Unico di Programmazione). La legge provinciale 9 dicembre 2015,

n. 18 "Modificazioni della legge provinciale di contabilità 1979 e altre disposizioni di adeguamento dell'ordinamento provinciale e degli enti locali al decreto legislativo 23 giugno 2011, n. 118 (Disposizioni in materia di armonizzazione dei sistemi contabili e degli schemi di bilancio delle regioni, degli enti locali e dei loro organismi, a norma degli articoli 1 e 2 della legge 5 maggio 2009, n. 42), che, in attuazione dell'articolo 79 dello Statuto speciale e per coordinare l'ordinamento contabile dei comuni con l'ordinamento finanziario provinciale, anche in relazione a quanto disposto dall'articolo 10 (Armonizzazione dei sistemi contabili e degli schemi di bilancio degli enti locali e dei loro enti ed organismi strumentali) della legge regionale 3 agosto 2015, n. 22, ha disposto che gli enti locali e i loro enti e organismi strumentali applicano le disposizioni in materia di armonizzazione dei sistemi contabili e degli schemi di bilancio contenute nel titolo I del decreto legislativo n. 118 del 2011, nonché i relativi allegati, con il posticipo di un anno dei termini previsti dal medesimo decreto; la stessa individua inoltre gli articoli del decreto legislativo 267 del 2001 che si applicano agli enti locali; Considerato il combinato disposto dell'art. 49 della LP 18/2015 e dell'art. 11 del D.Lgs. 118/2011 e s.m., gli enti locali adottano, con l'esercizio 2017, gli schemi di bilancio previsti dal comma 1 dell'art. 16 del D.Lgs. 118/2011, e pertanto dal 1° gennaio 2017 gli enti locali hanno provveduto alla tenuta della contabilità finanziaria sulla base dei principi generali previsti dal D.lgs 118/2011, ed in particolare in aderenza al principio generale n. 16 della competenza finanziaria, in base al quale le obbligazioni attive e passive giuridicamente perfezionate sono registrate nelle scritture contabili con l'imputazione all'esercizio nel quale vengono a scadenza.

Ai fini di una migliore comprensione delle informazioni di seguito riportate vengono ora richiamate le principali novità introdotte dalla riforma che trovano diretta ripercussione sui documenti contabili di bilancio dell'Ente:

- l'adozione di un unico schema di bilancio di durata triennale (in sostituzione del bilancio annuale e pluriennale) articolato in missioni (funzioni principali ed obiettivi strategici dell'amministrazione) e programmi (aggregati omogenei di attività volte a perseguire gli obiettivi strategici) coerenti con la classificazione economico e funzionale individuata dagli appositi regolamenti comunitari in materia di contabilità nazionale (classificazione COFOG europea). La nuova classificazione evidenzia la finalità della spesa e consente di assicurare maggiore trasparenza delle informazioni riguardanti il processo di allocazione delle risorse pubbliche e la loro destinazione alle politiche settoriali, al fine di consentire la confrontabilità dei dati di bilancio. Le spese sono ulteriormente classificate in macroaggregati, che costituiscono un'articolazione dei programmi, secondo la natura economica della spesa e costituiscono la precedente classificazione per interventi. Sul lato entrate la nuova classificazione prevede la suddivisione in Titoli (secondo la fonte di provenienza), Tipologie (secondo la loro natura), Categorie (in base all'oggetto). Unità di voto ai fini dell'approvazione del bilancio sono: i programmi per le spese e le tipologie per le entrate.
- il DUP semplificato (Documento unico di programmazione) quale atto fondamentale in cui vengono formalizzate le scelte strategiche ed operative dell'Ente.
- l'introduzione delle previsioni di cassa, in aggiunta a quelle di competenza, nel primo anno di riferimento del bilancio.
- l'applicazione del nuovo principio di competenza finanziaria potenziata, secondo il quale le obbligazioni attive e passive giuridicamente perfezionate, sono registrate nelle scritture contabili con l'imputazione all'esercizio nel quale vengono a scadenza, fermo restando, nel caso di attività di investimento che comporta impegni di spesa che vengono a scadenza in più esercizi finanziari, la necessità di predisporre, sin dal primo anno, la copertura finanziaria per l'effettuazione della complessiva spesa d'investimento. Tale principio comporta dal punto di vista contabile notevoli cambiamenti soprattutto con riferimento alle spese d'investimento, che devono essere impegnate con imputazione agli esercizi in cui scadono le obbligazioni passive derivanti dal contratto: la copertura finanziaria delle quote già impegnate ma esigibili in esercizi successivi a quello in cui è accertata l'entrata è assicurata dal "fondo pluriennale vincolato". Il fondo pluriennale vincolato è un saldo finanziario, costituito da risorse già accertate destinate al finanziamento di obbligazioni passive dell'ente già impegnate ma esigibili in esercizi successivi, previsto allo scopo di rendere evidente la distanza temporale intercorrente tra l'acquisizione dei finanziamenti e l'effettivo impiego di tali risorse.
- il riaccertamento ordinario dei residui attivi e passivi al fine di eliminare quelli cui non corrispondono obbligazioni giuridicamente perfezionate e scadute alla data del 31 dicembre e ad indicare, per ciascun residuo eliminato in quanto non scaduto, gli esercizi nei quali l'obbligazione diviene esigibile secondo i criteri individuati nel principio applicato della contabilità finanziaria: per tali residui si provvede alla determinazione del fondo per la copertura degli impegni pluriennali derivanti da obbligazioni sorte nell'anno ma non perfezionate (cd fondo pluriennale vincolato) il fondo costituisce copertura alle spese re-impegnate con imputazione agli esercizi successivi.

Le considerazioni sopra esposte trovano un riscontro legislativo nelle varie norme dell'ordinamento contabile, norme che pongono in primo piano la necessità di un'attenta attività di programmazione e di un successivo lavoro di controllo, volto a rilevare i risultati ottenuti in relazione all'efficacia dell'azione amministrativa, all'economicità della gestione e all'adeguatezza delle risorse impiegate.

Le previsioni di bilancio sono state autorizzate con:

- delibera del Consiglio Comunale n° 52 del 22/12/2020: Esame ed approvazione del Documento Unico di Programmazione 2021/2023, del bilancio di previsione finanziario 2021/2023 e della nota integrativa al bilancio di previsione finanziario 2021/2023.;

La Giunta comunale ha approvato il Piano esecutivo di gestione con delibera n° 2 del 19/01/2021.

Successivamente le previsioni sono state variate con i seguenti provvedimenti:

Elenco Atti per Variazioni al bilancio - Anno 2021

ATTO	DATA ATTO	OGGETTO
DR058ESIGI	30/12/2020	Variazione di bilancio fra gli stanziamenti riguardanti il fondo pluriennale vincolato (FPV) e gli stanziamenti correlati, ai sensi del comma 5-quater dell'art. 175 del D.lgs. 267/2000.
RIAC2020	31/12/2020	Riaccertamento ordinario dei residui attivi e passivi art. 3, comma 4 D.Lgs. 23.06.2011, n. 118.
DR013	09/03/2021	Variazione compensativa fra capitoli di spesa del medesimo aggregato, ai sensi dell'art. 175 comma 5-quater del D.Lgs. n. 267/2000 e ss.mm. del bilancio di previsione 2021/2023 competenza 2021.
CC003C.U.P	31/03/2021	Adozione ed approvazione variazione al bilancio di previsione 2021/2023 per effetto dell'approvazione del "Regolamento per l'applicazione del canone patrimoniale di concessione, autorizzazione o esposizione pubblicitaria e del canone per le aree e spazi mercatali".
CC004	31/03/2021	Adozione ed approvazione variazione al bilancio di previsione 2021/2023.
DR024	06/05/2021	Variazione compensativa fra capitoli di spesa del medesimo aggregato, ai sensi dell'art. 175 comma 5-quater del D.Lgs. n. 267/2000 e ss.mm. del bilancio di previsione 2021/2023 competenza 2021.
CC021	27/05/2021	Adozione ed approvazione variazione al bilancio di previsione 2021/2023.
DR037	29/07/2021	Variazione partite di giro e operazioni conto terzi - Art. 175, comma 5-quater, lettera e) D.Lgs. 267/2000.
CC024EQUIL	05/08/2021	Articoli 175 e 193 D.Lgs. 18 agosto 2000, n. 267 – Variazione di assestamento generale e controllo della salvaguardia degli equilibri di bilancio. Adozione ed approvazione variazione al bilancio di previsione 2021/2023.
GC104URGE	05/10/2021	Adozione e approvazione variazione di bilancio urgente, ex - art. 49, 5° comma, del Codice degli Enti Locali della Regione autonoma Trentino Alto-Adige approvato con Legge regionale 3 maggio 2018, n. 2.
DR057ESIG	18/11/2021	Variazione di bilancio fra gli stanziamenti riguardanti il fondo pluriennale vincolato (FPV) e gli stanziamenti correlati, ai sensi del comma 5-quater dell'art. 175 del D.lgs. 267/2000.
CC038ULTIM	23/11/2021	Adozione ed approvazione variazione al bilancio di previsione 2021/2023.
DR063	14/12/2021	Variazione partite di giro e operazioni conto terzi - Art. 175, comma 5-quater, lettera e) D.Lgs. 267/2000.
GC140PREL	21/12/2021	Servizio di comunicazione istituzionale esterna attuato tramite il mezzo radiofonico. Affidò incarico a Media Primiero s.r.l. - Prelevamento dal fondo di riserva ordinario e variazione di cassa. CIG: Z933489D9B
GC143PREL	28/12/2021	Prelevamento dal fondo di riserva ordinario e variazione di cassa.
DR071ESIG	30/12/2021	Variazione di bilancio fra gli stanziamenti riguardanti il fondo pluriennale vincolato (FPV) e gli stanziamenti correlati, ai sensi del comma 5-quater dell'art. 175 del D.lgs. 267/2000.
RIAC2021	31/12/2021	Riaccertamento ordinario dei residui attivi e passivi art. 3, comma 4 D.Lgs. 23.06.2011, n. 118.

Prima di procedere all'approvazione del rendiconto della gestione per l'anno 2021 vorremmo soffermarci ad illustrare brevemente il risultato della gestione passando da una analisi generale del Bilancio.

Nell'esaminare il risultato contabile di amministrazione è bene valutare la capacità di spesa del nostro Ente in termini di investimenti, tenendo conto che è questo il settore che dà tono e qualifica l'operato amministrativo, quando l'Ente locale è costretto a contare quasi unicamente su risorse proprie e su risorse straordinarie messe a disposizione dalla Provincia Autonoma di Trento e dallo Stato.

Analizzando la previsione della spesa programmata sul Bilancio 2021 per investimenti, ammontante ad Euro 2.588.799,83 (di cui Euro 2.049.274,98 per nuovi interventi, Euro 494.242,04 per opere la cui "spendibilità" è stata rinviata dal 2020 al 2021 e quindi sono finanziate con fondo pluriennale vincolato ed Euro 45.282,81 derivanti da entrate correlate anno 2020), l'effettivo intervento straordinario è stato di Euro 1.539.062,79 (di cui Euro 1.246.729,21 per interventi realizzati nel 2021, Euro 292.333,58 per opere la cui "spendibilità" è stata rinviata al 2022 e quindi sono finanziate con fondo pluriennale vincolato), così suddiviso a seconda della provenienza delle entrate:

- Euro 100.000,00 contributi in conto capitale dallo Stato
- Euro 144.753,45 contributi in conto capitale dalla Provincia
- Euro 0,00 contributo in conto capitale da Regione
- Euro 344.087,89 canoni aggiuntivi
- Euro 7.000,00 trasferimenti BIM
- Euro 30.717,19 contributi in c/capitale da altri Enti
- Euro 0,00 vendita straordinaria legname
- Euro 14.192,14 proventi derivanti da concessioni edilizie
- Euro 0,00 vendita mobili ed immobili
- Euro 82.301,97 altri contributi
- Euro 26.000,00 proventi straordinari riparto utili A.C.S.M. Spa
- Euro 4.206,00 entrate una tantum
- Euro 0,00 avanzo economico
- Euro 313.522,59 avanzo amministrazione
- Euro 472.281,56 fondo pluriennale vincolato ed entrate correlate

Analizzando la previsione della spesa programmata sul Bilancio 2021 per spese correnti, ammontante ad Euro 1.696.902,66, l'effettivo intervento è stato di Euro 1.440.291,16 così suddiviso a seconda della provenienza delle entrate:

- Euro 322.665,74 per entrate tributarie (IMIS);
- Euro 463.839,72 per trasferimenti correnti da Enti pubblici
- Euro 697.761,12 per entrate derivanti da servizi pubblici, proventi di beni, interessi attivi, utili e proventi diversi.

VERIFICA EQUILIBRI DI BILANCIO – PATTO DI STABILITA' PROVINCIALE

A seguito dello sblocco totale degli avanzi, il legislatore ha necessariamente dovuto rivedere anche la questione degli equilibri di bilancio, nonché introdurre nuove regole per la finanza pubblica, in particolare per quanto riguarda le entrate da considerare ai fini degli equilibri e del rispetto dei saldi, ora inclusive del fondo pluriennale vincolato e dell'avanzo di amministrazione applicato anche in sede previsionale (per la parte vincolata). L'art. 162 del TUEL, al suo comma 6, detta la seguente disciplina *“Il bilancio di previsione è deliberato in pareggio finanziario complessivo per la competenza, comprensivo dell'utilizzo dell'avanzo di amministrazione e del recupero del disavanzo di amministrazione e garantendo un fondo di cassa finale non negativo. Inoltre, le previsioni di competenza relative alle spese correnti sommate alle previsioni di competenza relative ai trasferimenti in c/capitale, al saldo negativo delle partite finanziarie e alle quote di capitale delle rate di ammortamento dei mutui e degli altri prestiti, con l'esclusione dei rimborsi anticipati, non possono essere complessivamente superiori alle previsioni di competenza dei primi tre titoli dell'entrata, ai contributi destinati al rimborso dei prestiti e all'utilizzo dell'avanzo di competenza di parte corrente e non possono avere altra forma di finanziamento, salvo le eccezioni tassativamente indicate nel principio applicato alla contabilità finanziaria necessarie a garantire elementi di flessibilità degli equilibri di bilancio ai fini del rispetto del principio dell'integrità.”*

Gli elementi che si possono estrarre ai fini del presente capitolo, sono quindi che il bilancio:

- presenti un pareggio complessivo di competenza;
- che in tale pareggio risulta incluso l'uso dell'avanzo o del recupero dell'eventuale disavanzo e dell'uso dell'FPV;
- che vi sia un equilibrio di cassa.

All'interno di tale equilibrio complessivo, la norma fa evincere ulteriori equilibri, e segnatamente quello di parte corrente. Conseguentemente devono pareggiare anche le entrate in conto capitale sommate all'accensione di prestiti, all'avanzo applicato e al fondo pluriennale vincolato, con le spese del titolo II di bilancio. Le norme contabili impongono inoltre la perfetta equivalenza delle poste relative alle anticipazioni di cassa, delle partite di giro e dei servizi per conto terzi.

L'articolo 193 del Tuel sancisce che gli Enti Locali debbano garantire sia in sede previsionale che negli atti di variazioni di bilancio, nonché durante tutta la gestione, il mantenimento degli equilibri di bilancio, attribuendo all'organo consiliare il compito di adottare almeno una volta all'anno entro il termine del 31 luglio, un'apposita deliberazione con la quale dare atto del permanere degli equilibri generali di bilancio e in caso di accertamento negativo, adottare tutti i necessari conseguenti provvedimenti per il suo ripristino.

Con delibera n° 24 del 05.08.2021 il Consiglio Comunale ha provveduto alla verifica degli equilibri di bilancio dalla quale non sono emersi elementi che facciano prevedere un disavanzo d'amministrazione e non è stato pertanto necessario adottare provvedimenti per il ripristino degli equilibri.

NUOVO SALDO DI FINANZA PUBBLICA PER L'ANNO 2021

La legge di bilancio 2019 contiene numerose disposizioni che riguardano la finanza locale, volte a innovare la disciplina delle regole relative all'equilibrio di bilancio, a definire taluni aspetti dei rapporti finanziari tra Stato e autonomie territoriali, a favorire gli investimenti pubblici e a introdurre semplificazioni contabili e amministrative.

L'articolo 60 è quello che innova la disciplina vigente sulle regole di finanza pubblica relative all'equilibrio di bilancio degli enti territoriali, contenuta nella legge di bilancio per il 2017, anche dando seguito ad alcune recenti sentenze della Corte costituzionale. Le nuove disposizioni, che costituiscono principi fondamentali di coordinamento della finanza pubblica, prevedono, in particolare, che le regioni a statuto speciale, le province autonome e gli enti locali, a partire dal 2019, e le regioni ordinarie, a partire dal 2021, potranno utilizzare in modo pieno il risultato di amministrazione e il fondo pluriennale vincolato di entrata e di spesa ai fini dell'equilibrio di bilancio. A partire dal 2019 per gli enti locali il vincolo di finanza pubblica coincide solo con il rispetto dei principi introdotti dall'armonizzazione contabile (D.Lgs 118/2011). Dal 2019 il passaggio che si registra è dal "saldo finale di competenza" agli "Equilibri del 118/2001", e questo comporta la possibilità di utilizzare senza problemi gli avanzi effettivamente disponibili. In sintesi dal 2019 gli enti locali non sono più chiamati ad allegare al bilancio il prospetto del pareggio circa il rispetto delle regole di finanza pubblica. Il riferimento ad un unico saldo, quello previsto dalla contabilità armonizzata, rappresenta, quindi, una semplificazione significativa del quadro normativo. Dal 2019 l'unico vincolo sarà il rispetto del risultato di competenza non negativo a rendiconto.

Con il DM 1 agosto 2019 (Aggiornamento degli allegati al decreto legislativo n. 118 del 2011), sono introdotti i nuovi schemi da allegare al bilancio preventivo ed al rendiconto. Vengono modificati gli attuali prospetti, al fine di tenere conto degli effetti derivanti dalla destinazione delle risorse acquisite in bilancio alla costituzione degli accantonamenti (sia di parte corrente che in conto capitale) previsti dalle leggi e dai principi contabili e al rispetto dei vincoli specifici di destinazione. La modifica è il rovescio della medaglia della cancellazione del pareggio, che ha suggerito ad Arconet di rivedere gli schemi attualmente vigenti, come del resto anticipato dalla circolare n. 3/2019 della Ragioneria generale dello stato.

I nuovi schemi hanno riguardato principalmente:

- il quadro generale riassuntivo, sempre per tenere conto delle risorse accantonate e di quelle vincolate, si prevede l'inserimento di nuovi riquadri riguardanti «l'equilibrio di bilancio» e «l'equilibrio complessivo». L'equilibrio di gestione completa il risultato di competenza con due informazioni finora assenti in sede di rendiconto: le quote accantonate a bilancio e le risorse vincolate accertate senza corrispondente impegno di spesa entro la fine dell'esercizio. L'equilibrio complessivo che partendo dall'equilibrio di gestione considera anche gli accantonamenti fatti direttamente in sede di predisposizione del conto.
- il risultato di amministrazione, oltre alla scomposizione del risultato in quote accantonate, vincolate, destinate e libere, arrivano tre nuovi prospetti (a/1, a/2 e a/3) che dovranno fornire il dettaglio sulla composizione delle prime tre quote. Essi dovranno essere obbligatoriamente allegati al rendiconto, oltre che al bilancio di previsione laddove esso prevede l'applicazione di avanzo presunto.
- nuovi schemi di equilibri di bilancio: essi sono stati integrati con i "nuovi equilibri" introdotti

Gli aggiornamenti dello schema del bilancio di previsione si applicano già al bilancio di previsione 2020-2022, ad eccezione dei nuovi prospetti a/1), a/2 e a/3 che sono stati introdotti a partire dal preventivo 2021-2023. I nuovi schemi di rendiconto, invece, sono già stati applicati con riferimento all'esercizio 2019. Tuttavia, solo per l'esercizio 2019, i prospetti riguardanti l'equilibrio di bilancio e l'equilibrio complessivo hanno valore solo conoscitivo.

Di seguito viene riportato il nuovo prospetto:

EQUILIBRI DI BILANCIO per BILANCIO DI PREVISIONE - Parte Corrente

EQUILIBRIO ECONOMICO-FINANZIARIO			COMPETENZA ANNO DI RIFERIMENTO DEL BILANCIO 2021	COMPETENZA ANNO 2022	COMPETENZA ANNO 2023
Fondo di cassa all'inizio dell'esercizio		67.571,41			
A) Fondo pluriennale vincolato di entrata per spese correnti	(+)		25.563,26	0,00	0,00
AA) Recupero disavanzo di amministrazione esercizio precedente	(-)		0,00	0,00	0,00
B) Entrate titoli 1.00 - 2.00 - 3.00	(+)		1.522.650,75	1.522.650,75	1.522.650,75
<i>di cui per estinzione anticipata di prestiti</i>			0,00	0,00	0,00
C) Entrate Titolo 4.02.06 - Contributi agli investimenti direttamente destinati al rimborso dei prestiti da amministrazioni pubbliche	(+)		0,00	0,00	0,00
D) Spese Titolo 1.00 - Spese correnti	(-)		1.518.988,86	1.493.425,60	1.493.425,60
<i>di cui:</i>					
<i>- fondo pluriennale vincolato</i>			0,00	0,00	0,00
<i>- fondo crediti di dubbia esigibilità</i>			4.327,07	4.327,07	4.327,07
E) Spese Titolo 2.04 - Altri trasferimenti in conto capitale	(-)		0,00	0,00	0,00
F) Spese Titolo 4.00 - Quote di capitale amm.to dei mutui e prestiti obbligazionari	(-)		19.225,15	19.225,15	19.225,15
<i>di cui per estinzione anticipata di prestiti</i>			0,00	0,00	0,00
<i>di cui Fondo anticipazioni di liquidità</i>			0,00	0,00	0,00
G) Somma finale (G=A-AA+B+C-D-E-F)			10.000,00	10.000,00	10.000,00
ALTRE POSTE DIFFERENZIALI, PER ECCEZIONI PREVISTE DA NORME DI LEGGE, CHE HANNO EFFETTO SULL'EQUILIBRIO EX ARTICOLO 162, COMMA 6, DEL TESTO UNICO DELLE LEGGI SULL'ORDINAMENTO DEGLI ENTI LOCALI					
H) Utilizzo risultato di amministrazione presunto per spese correnti e rimborso dei prestiti (2)	(+)		104.574,45	0,00	0,00
<i>di cui per estinzione anticipata di prestiti</i>			0,00		
I) Entrate di parte capitale destinate a spese correnti in base a specifiche disposizioni di legge o dei principi contabili	(+)		0,00	0,00	0,00
<i>di cui per estinzione anticipata di prestiti</i>			0,00	0,00	0,00
L) Entrate di parte corrente destinate a spese di investimento in base a specifiche disposizioni di legge o dei principi contabili	(-)		0,00	0,00	0,00
M) Entrate da accensione di prestiti destinate a estinzione anticipata dei prestiti	(+)		0,00	0,00	0,00
EQUILIBRIO DI PARTE CORRENTE (3) O=G+H+I-L+M			114.574,45	10.000,00	10.000,00

EQUILIBRI DI BILANCIO per BILANCIO DI PREVISIONE - Parte Capitale

EQUILIBRIO ECONOMICO-FINANZIARIO		COMPETENZA ANNO DI RIFERIMENTO DEL BILANCIO 2021	COMPETENZA ANNO 2022	COMPETENZA ANNO 2023
P) Utilizzo risultato di amministrazione presunto per spese di investimento (2)	(+)	313.522,59		
Q) Fondo pluriennale vincolato di entrata per spese in conto capitale	(+)	0,00	0,00	0,00
R) Entrate Titoli 4.00-5.00-6.00	(+)	1.124.693,00	591.818,00	589.818,00
C) Entrate Titolo 4.02.06 - Contributi agli investimenti direttamente destinati al rimborso dei prestiti da amministrazioni pubbliche	(-)	0,00	0,00	0,00
I) Entrate di parte capitale destinate a spese correnti in base a specifiche disposizioni di legge o dei principi contabili	(-)	0,00	0,00	0,00
S1) Entrate Titolo 5.02 per Riscossioni di crediti di breve termine	(-)	0,00	0,00	0,00
S2) Entrate Titolo 5.03 per Riscossioni di crediti di medio-lungo termine	(-)	0,00	0,00	0,00
T) Entrate Titolo 5.04 relative a Altre entrate per riduzioni di attività finanziaria	(-)	0,00	0,00	0,00
L) Entrate di parte corrente destinate a spese di investimento in base a specifiche disposizioni di legge o dei principi contabili	(+)	0,00	0,00	0,00
M) Entrate da accensione di prestiti destinate a estinzione anticipata dei prestiti	(-)	0,00	0,00	0,00
U) Spese Titolo 2.00 - Spese in conto capitale	(-)	1.134.693,00	601.818,00	599.818,00
<i>di cui fondo pluriennale vincolato di spesa</i>		<i>0,00</i>	<i>0,00</i>	<i>0,00</i>
V) Spese Titolo 3.01 per Acquisizioni di attività finanziarie	(-)	0,00	0,00	0,00
E) Spese Titolo 2.04 - Altri trasferimenti in conto capitale	(+)	0,00	0,00	0,00
EQUILIBRIO DI PARTE CAPITALE Z = P+Q+R-C-I-S1-S2-T+L-M-U-V+E		303.522,59	-10.000,00	-10.000,00

EQUILIBRI DI BILANCIO per BILANCIO DI PREVISIONE ASSESTATO - Parte Corrente

EQUILIBRIO ECONOMICO-FINANZIARIO			COMPETENZA ANNO DI RIFERIMENTO DEL BILANCIO 2021	COMPETENZA ANNO 2022	COMPETENZA ANNO 2023
Fondo di cassa all'inizio dell'esercizio		657.480,03			
A) Fondo pluriennale vincolato di entrata per spese correnti	(+)		25.563,26	23.141,51	0,00
AA) Recupero disavanzo di amministrazione esercizio precedente	(-)		0,00	0,00	0,00
B) Entrate titoli 1.00 - 2.00 - 3.00	(+)		1.595.990,10	1.540.629,75	1.522.650,75
<i>di cui per estinzione anticipata di prestiti</i>			0,00	0,00	0,00
C) Entrate Titolo 4.02.06 - Contributi agli investimenti direttamente destinati al rimborso dei prestiti da amministrazioni pubbliche	(+)		0,00	0,00	0,00
D) Spese Titolo 1.00 - Spese correnti	(-)		1.696.902,66	1.534.546,11	1.493.425,60
<i>di cui:</i>					
<i>- fondo pluriennale vincolato</i>			23.141,51	0,00	0,00
<i>- fondo crediti di dubbia esigibilità</i>			4.327,07	4.327,07	4.327,07
E) Spese Titolo 2.04 - Altri trasferimenti in conto capitale	(-)		0,00	0,00	0,00
F) Spese Titolo 4.00 - Quote di capitale amm.to dei mutui e prestiti obbligazionari	(-)		19.225,15	19.225,15	19.225,15
<i>di cui per estinzione anticipata di prestiti</i>			0,00	0,00	0,00
<i>di cui Fondo anticipazioni di liquidità</i>			0,00	0,00	0,00
G) Somma finale (G=A-AA+B+C-D-E-F)			-94.574,45	10.000,00	10.000,00
ALTRE POSTE DIFFERENZIALI, PER ECCEZIONI PREVISTE DA NORME DI LEGGE, CHE HANNO EFFETTO SULL'EQUILIBRIO EX ARTICOLO 162, COMMA 6, DEL TESTO UNICO DELLE LEGGI SULL'ORDINAMENTO DEGLI ENTI LOCALI					
H) Utilizzo risultato di amministrazione presunto per spese correnti e rimborso dei prestiti (2)	(+)		104.574,45	0,00	0,00
<i>di cui per estinzione anticipata di prestiti</i>			0,00		
I) Entrate di parte capitale destinate a spese correnti in base a specifiche disposizioni di legge o dei principi contabili	(+)		0,00	0,00	0,00
<i>di cui per estinzione anticipata di prestiti</i>			0,00	0,00	0,00
L) Entrate di parte corrente destinate a spese di investimento in base a specifiche disposizioni di legge o dei principi contabili	(-)		0,00	0,00	0,00
M) Entrate da accensione di prestiti destinate a estinzione anticipata dei prestiti	(+)		0,00	0,00	0,00
EQUILIBRIO DI PARTE CORRENTE (3) O=G+H+I-L+M			10.000,00	10.000,00	10.000,00

EQUILIBRI DI BILANCIO per BILANCIO DI PREVISIONE ASSESTATO - Parte Capitale

EQUILIBRIO ECONOMICO-FINANZIARIO			COMPETENZA ANNO DI RIFERIMENTO DEL BILANCIO 2021	COMPETENZA ANNO 2022	COMPETENZA ANNO 2023
P) Utilizzo risultato di amministrazione presunto per spese di investimento (2)	(+)		313.522,59		
Q) Fondo pluriennale vincolato di entrata per spese in conto capitale	(+)		494.242,04	292.333,58	0,00
R) Entrate Titoli 4.00-5.00-6.00	(+)		1.771.035,20	793.880,97	589.818,00
C) Entrate Titolo 4.02.06 - Contributi agli investimenti direttamente destinati al rimborso dei prestiti da amministrazioni pubbliche	(-)		0,00	0,00	0,00
I) Entrate di parte capitale destinate a spese correnti in base a specifiche disposizioni di legge o dei principi contabili	(-)		0,00	0,00	0,00
S1) Entrate Titolo 5.02 per Riscossioni di crediti di breve termine	(-)		0,00	0,00	0,00
S2) Entrate Titolo 5.03 per Riscossioni di crediti di medio-lungo termine	(-)		0,00	0,00	0,00
T) Entrate Titolo 5.04 relative a Altre entrate per riduzioni di attività finanziaria	(-)		0,00	0,00	0,00
L) Entrate di parte corrente destinate a spese di investimento in base a specifiche disposizioni di legge o dei principi contabili	(+)		0,00	0,00	0,00
M) Entrate da accensione di prestiti destinate a estinzione anticipata dei prestiti	(-)		0,00	0,00	0,00
U) Spese Titolo 2.00 - Spese in conto capitale	(-)		2.588.799,83	1.096.214,55	599.818,00
<i>di cui fondo pluriennale vincolato di spesa</i>			<i>292.333,58</i>	<i>0,00</i>	<i>0,00</i>
V) Spese Titolo 3.01 per Acquisizioni di attività finanziarie	(-)		0,00	0,00	0,00
E) Spese Titolo 2.04 - Altri trasferimenti in conto capitale	(+)		0,00	0,00	0,00
EQUILIBRIO DI PARTE CAPITALE Z = P+Q+R-C-I-S1-S2-T+L-M-U-V+E			-10.000,00	-10.000,00	-10.000,00

RIEPILOGO ENTRATE - ANNO 2021

Tit.	Descrizione	Previsione iniziale A	Previsione definitiva B	% Scost. C=B/A	Accertamenti D	% Realizzo E=D/B	Riscossioni F	Residuo G=D-F
	Avanzo	0,00	418.097,04	0,00	0,00			
	Fondo Pluriennale Vincolato per spese correnti	25.563,26	25.563,26	100,00				
	Fondo Pluriennale Vincolato per spese in conto capitale	0,00	494.242,04	0,00				
1	Titolo I - Entrate tributarie	335.500,00	354.850,00	105,77	322.665,74	90,93	318.735,74	3.930,00
2	Titolo II - Trasferimenti correnti	524.603,15	506.582,15	96,56	463.839,72	91,56	41.686,91	422.152,81
3	Titolo III - Entrate extratributarie	662.547,60	734.557,95	110,87	697.761,12	94,99	649.514,41	48.246,71
4	Titolo IV - Entrate in conto capitale	1.124.693,00	1.771.035,20	157,47	851.154,53	48,06	665.593,36	185.561,17
5	Titolo V - Riduzione Attività finanziaria	0,00	0,00	0,00	0,00	0,00	0,00	0,00
6	Titolo VI - Accensione mutui	0,00	0,00	0,00	0,00	0,00	0,00	0,00
7	Titolo VII - Anticipazioni di tesoreria	500.000,00	500.000,00	100,00	127.021,26	25,40	127.021,26	0,00
9	Titolo IX - Servizi contro terzi	1.150.000,00	1.750.000,00	152,17	1.314.813,63	75,13	1.276.593,17	38.220,46
	Totale	4.322.907,01	6.554.927,64	151,63	3.777.256,00	426,08	3.079.144,85	698.111,15

RIEPILOGO SPESE - ANNO 2021

Tit.	Descrizione	Previsione iniziale A	Previsione definitiva B	% Scost. C=B/A	Impegni D	% Realizzo E=D/B	Pagamenti F	Residuo G=D-F
1	Titolo I - Spese correnti	1.518.988,86	1.696.902,66	111,71	1.417.149,65	83,51	1.033.859,29	383.290,36
2	Titolo II - Spese in conto capitale	1.134.693,00	2.588.799,83	228,15	1.246.729,21	48,16	1.131.408,76	115.320,45
3	Titolo III - Incremento di attività finanziarie	0,00	0,00	0,00	0,00	0,00	0,00	0,00
4	Titolo IV - Rimborso dei prestiti	19.225,15	19.225,15	100,00	19.225,15	100,00	19.225,15	0,00
5	Titolo V - Chiusura anticipazione ricevute da tesorerie	500.000,00	500.000,00	100,00	127.021,26	25,40	127.021,26	0,00
7	Titolo VII - Spese per conto terzi	1.150.000,00	1.750.000,00	152,17	1.314.813,63	75,13	1.271.903,25	42.910,38
	Totale	4.322.907,01	6.554.927,64	151,63	4.124.938,90	62,93	3.583.417,71	541.521,19

COMUNE DI IMER**ELENCO DELLE ENTRATE E DELLE SPESE UNA TANTUM - CONTO CONSUNTIVO 2021**

ENTRATE CORRENTI NON RIPETITIVE	
E.1011.0 IMPOSTA MUNICIPALE PROPRIA DA ATTIVITA DI LIQUIDAZIONE E ACCERTAMENTO ANNI PRECEDENTI 4.206,00	4.206,00
E.3045.10 SANZIONI AMMINISTRATIVE PER VIOLAZIONI A REGOLAMENTI, ORDINANZE E ALTRE NORME 0,00	0,00
E.4505.0 SANZIONI PER VIOLAZIONI DELLE NORME URBANISTICHE - RILASCIO CONCESSIONI EDILIZIE IN SANATORIA 2.700,00	2.700,00
TOTALE ENTRATE UNA-TANTUM	6.906,00

SPESE CORRENTI NON RIPETITIVE	
U.10052138.2 MANUTENZIONE STRAORDINARIA STRADE INTERNE COMUNALI 265.652,26	265.652,26
TOTALE SPESE UNA TANTUM	265.746,26

ELENCO ANALITICO DELLE RISORSE ACCANTONATE NEL RISULTATO DI AMMINISTRAZIONE (*)

Capitolo di spesa	Descrizione	Risorse accantonate al 1/1/2021	Risorse accantonate applicate al bilancio dell'esercizio 2021 (con segno -)	Risorse accantonate stanziata nella spesa del bilancio dell'esercizio 2021	Variazione accantonamenti effettuata in sede di rendiconto (con segno +/-)	Risorse accantonate nel risultato di amministrazione al 31/12/2021
		(a)	(b)	(c)	(d)	(e)=(a)-(b)+(c)+(d)
Fondo crediti di dubbia esigibilità						
Cap. 10081/1	FONDO CREDITI DUBBIA ESIGIBILITA'	34.387,74	0,00	4.327,07	-25.756,71	12.958,10
Totale Fondo crediti di dubbia esigibilità		34.387,74	0,00	4.327,07	-25.756,71	12.958,10

ELENCO ANALITICO DELLE RISORSE VINCOLATE NEL RISULTATO DI AMMINISTRAZIONE (*)

Cap. di entrata	Descrizione	Cap. di spesa correlato	Descrizione	Risorse vinc. nel risultato di amministrazione al 1/1/2021	Risorse vincolate applicate al bilancio dell'esercizio 2021	Entrate vincolate accertate nell'esercizio 2021	Impegni eserc. 2021 finanziati da entrate vincolate accertate nell'esercizio o da quote vincolate del risultato di amministrazione	Fondo plur. vinc. al 31/12/2021 finanziato da entrate vincolate accertate nell'esercizio o da quote vincolate del risultato di amministrazione	Cancellazione di residui attivi vincolati o di diminuzione del vincolo su quote del risultato di amministrazione (+) e cancellazione di residui passivi finanziati da risorse vincolate (-) (gestione dei residui)	Cancellazione nell'esercizio N di impegni finanziati dal fondo pluriennale vincolato dopo l'approvazione del rendiconto dell'esercizio 2020 non reimpegnati nell'esercizio 2021	Risorse vincolate nel bilancio al 31/12/2021	Risorse vincolate nel risultato di amministrazione al 31/12/2021
				(a)	(b)	(c)	(d)	(e)	(f)	(g)	(h)=(b)+(c)-(d)-(e)-(f)+(g)	(i)=(a)+(c)-(d)-(e)-(f)+(g)
Vincoli derivanti dalla legge												
Cap. 0/0	AGEVOLAZIONI TARI	Cap. 0/0		10.841,00	10.841,00	0,00	10.841,00	0,00	0,00	0,00	0,00	0,00
Cap. 1/0	RISTORI COSAP	Cap. 0/0		773,00	0,00	1.160,44	1.160,44	0,00	0,00	0,00	0,00	773,00
Cap. 2210/0	FONDO FUNZIONI FONDAMENTALI	Cap. 0/0		91.425,22	91.425,22	5.300,76	76.893,00	0,00	0,00	0,00	19.832,98	19.832,98
Totale Vincoli derivanti dalla legge				103.039,22	102.266,22	6.461,20	88.894,44	0,00	0,00	0,00	19.832,98	20.605,98
Vincoli derivanti da Trasferimenti												
Cap. 2210/0	AGEVOLAZIONI TARI - STRAORDINARIO POLIZIA LOCALE	Cap. 0/0		121,00	0,00	5.150,03	5.150,03	0,00	0,00	0,00	0,00	121,00
Cap. 2400/0	CONTRIBUTO SANIFICAZIONE COVID ART. 134 D.L. 38/2020	Cap. 0/0		1.052,00	1.052,00	0,00	732,00	0,00	0,00	0,00	320,00	320,00
Cap. 2550/0	FONDO DI SOSTEGNO ALLE ATTIVITA' ECONOMICHE, ARTIGIANALI E COMMERCIALI	Cap. 0/0		26.969,00	26.969,00	17.979,00	26.969,00	0,00	0,00	0,00	17.979,00	17.979,00
Totale Vincoli derivanti da Trasferimenti				28.142,00	28.021,00	24.129,03	33.851,03	0,00	0,00	0,00	18.299,00	18.420,00
Totale risorse vincolate (I)=(1+2+3+4+5)				131.181,22	130.287,22	30.590,23	122.745,47	0,00	0,00	0,00	38.131,98	39.025,98

Totale quote accantonate riguardanti le risorse vincolate da legge (m/1)	0,00	0,00
Totale quote accantonate riguardanti le risorse vincolate da trasferimenti (m/2)	0,00	0,00
Totale quote accantonate riguardanti le risorse vincolate da finanziamenti (m/3)	0,00	0,00
Totale quote accantonate riguardanti le risorse vincolate dall'ente (m/4)	0,00	0,00
Totale quote accantonate riguardanti le risorse vincolate da altro (m/5)	0,00	0,00
Totale quote accantonate riguardanti le risorse vincolate (m=m/1+m/2+m/3+m/4+m/5)	0,00	0,00
Totale risorse vincolate da legge al netto di quelle che sono state oggetto di accantonamenti (n/1)=(1-m/1)	19.832,98	20.605,98
Totale risorse vincolate da trasferimenti al netto di quelle che sono state oggetto di accantonamenti (n/2)=(2-m/2)	18.299,00	18.420,00
Totale risorse vincolate da finanziamenti al netto di quelle che sono state oggetto di accantonamenti (n/3)=(3-m/3)	0,00	0,00
Totale risorse vincolate dall'Ente al netto di quelle che sono state oggetto di accantonamenti (n/4)=(4-m/4)	0,00	0,00
Totale risorse vincolate da altro al netto di quelle che sono state oggetto di accantonamenti (n/5)=(5-m/5)	0,00	0,00
Totale risorse vincolate al netto di quelle che sono state oggetto di accantonamenti (n)=(n/1+n/2+n/3+n/4+n/5)	38.131,98	39.025,98

ELENCO ANALITICO DELLE RISORSE DESTINATE AGLI INVESTIMENTI NEL RISULTATO DI AMMINISTRAZIONE (*)

Cap. di entrata	Descrizione	Cap. di spesa	Descrizione	Risorse destinate agli investim. al 1/1/2021	Entrate destinate agli investimenti accertate nell'esercizio 2021	Impieghi eserc. 2021 finanziati da entrate destinate accertate nell'esercizio o da quote destinate del risultato di amministrazione	Fondo plurienn. vinc. al 31/12/2021 finanziato da entrate destinate accertate nell'esercizio o da quote destinate del risultato di amministrazione	Cancellazione di residui attivi costituiti da risorse destinate agli investimenti o eliminazione della destinazione su quote del risultato di amministrazione (+) e cancellazione di residui passivi finanziari da risorse destinate agli investimenti (-) (gestione dei residui)	Risorse destinate agli investim. al 31/12/2021
				a)	b)	c)	d)	e)	(f)=(a) +(b) - (c) -(d)- (e)
Cap. 1/5	AMUNDO DI AMMINISTRAZIONE NON VINCOLATO DESTINATO ALLE SPESE DI INVESTIMENTO	Cap. 0/0		7.389,59	214.418,35	0,00	221.807,94	0,00	0,00
Cap. 1/7	AMUNDO DI AMMINISTRAZIONE LIBERO A FINANZIAMENTO SPESE DI INVESTIMENTO	Cap. 0/0		35.965,29	73.391,47	58.123,72	51.233,04	0,00	0,00
Cap. 2/5000	FONDO PLURIENNALE VINCOLATO SPESE IN CONTO CAPITALE	Cap. 0/0		17.195,48	0,00	17.195,48	0,00	-21.960,48	21.960,48
Cap. 4115/0	CANONI AGGIUNTIVI DA CONCESSIONI GRANDI DERIVAZIONI B.I.M. L.P. 6/1998	Cap. 0/0		44.745,16	0,00	44.745,16	0,00	0,00	0,00
Cap. 4305/0	CONTRIBUTO P.A.T. FONDO INVESTIMENTI BUDGET	Cap. 0/0		1.733,75	0,00	1.733,75	0,00	0,00	0,00
Cap. 4310/0	UTILIZZO QUOTA EX FONDO INVESTIMENTI MINORI PER SPESE CONTO CAPITALE	Cap. 0/0		105.925,33	139.011,36	142.834,80	0,00	0,00	102.101,89
Cap. 4360/0	CONTRIBUTO IMU PER REVISIONE PIANO DI GESTIONE FORESTALE AZIENDALE	Cap. 0/0		1.463,75	0,00	1.463,75	0,00	0,00	0,00
Totale				214.418,35	426.821,18	266.096,66	273.040,98	-21.960,48	124.062,37
Totale quote accantonate nel risultato di amministrazione riguardanti le risorse destinate agli investimenti (g)									0,00
Totale risorse destinate nel risultato di amministrazione al netto di quelle che sono state oggetto di accantonamenti (h = Totale f - g)									124.062,37

QUADRO GENERALE RIASSUNTIVO 2021

ENTRATE	ACCERTAMENTI	INCASSI	SPESE	IMPEGNI	PAGAMENTI
Fondo di cassa all'inizio dell'esercizio		657.480,03			
Utilizzo avanzo di amministrazione	418.097,04		Disavanzo di amministrazione	0,00	
- di cui Utilizzo Fondo anticipazioni di liquidità	0,00		Disavanzo derivante da debito autorizzato e non contratto ripianato con accensione di prestiti (4)	0,00	
Fondo pluriennale vincolato di parte corrente (1)	25.563,26				
Fondo pluriennale vincolato in c/capitale (1)	494.242,04				
- di cui Fondo pluriennale vincolato in c/capitale finanziato	0,00				
Fondo pluriennale vincolato per incremento di attività finanziarie (2)	0,00				
Entrate correnti di natura tributaria, contributiva e perequativa			Titolo 1 - Spese correnti	1.417.149,65	1.334.595,54
Titolo 2 - Trasferimenti correnti	322.665,74	354.185,36	Fondo pluriennale vincolato di parte corrente (2)	23.141,51	0,00
Titolo 3 - Entrate extratributarie	463.839,72	591.500,36			
Fondo pluriennale vincolato per attività finanziarie (*)	697.761,12	793.708,98	Titolo 2 - Spese in conto capitale	1.246.729,21	1.474.243,85
Titolo 4 - Entrate in conto capitale	0,00	0,00	Fondo pluriennale vincolato in c/capitale (2)	292.333,58	0,00
- di cui Fondo anticipazioni di liquidità (DL 35/2013 e successive modifiche e rifinanziamenti)	851.154,53	694.593,36	- di cui Fondo pluriennale vincolato in c/capitale finanziato da debito	0,00	
Titolo 5 - Entrate da riduzione di attività finanziarie	0,00	0,00	Titolo 3 - Spese per incremento di attività finanziarie	0,00	0,00
Totale entrate finali	2.335.421,11	2.433.988,06	Totale spese finali	2.979.353,95	2.808.839,39
Titolo 6 - Accensione di prestiti	0,00	0,00	Titolo 4 - Rimborso di prestiti	19.225,15	19.225,15
Titolo 7 - Anticipazioni da istituto tesoriere/cassiere			Fondo anticipazioni di liquidità	0,00	0,00
Titolo 9 - Entrate per conto di terzi e partite di giro	127.021,26	127.021,26	Titolo 5 - Chiusura Anticipazioni da istituto tesoriere/cassiere	127.021,26	127.021,26
Totale entrate dell'esercizio	1.314.813,63	1.327.593,16	Titolo 7 - Spese per conto terzi e partite di giro	1.314.813,63	1.318.935,42
TOTALE COMPLESSIVO ENTRATE	3.777.256,00	3.888.602,48	Totale spese dell'esercizio	4.440.413,99	4.274.021,22

DISAVANZO DELL'ESERCIZIO	4.715.158,34	4.546.082,51	TOTALE COMPLESSIVO SPESE	4.440.413,99	4.274.021,22
	0,00		AVANZO DI COMPETENZA/FONDO DI CASSA	274.744,35	272.061,29
TOTALE A PAREGGIO	4.715.158,34	4.546.082,51	TOTALE A PAREGGIO	4.715.158,34	4.546.082,51

QUADRO GENERALE RIASSUNTIVO 2021

GESTIONE DEL BILANCIO	
a) Avanzo di competenza (+) /Disavanzo di competenza (-)	274.744,35
b) Risorse accantonate stanziare nel bilancio dell'esercizio N (+)(8)	4.327,07
c) Risorse vincolate nel bilancio (+)(9)	38.131,98
d) Equilibrio di bilancio (d=a-b-c)	232.285,30

CANTONAMENTI IN SEDE DI RENDICONTO	
d) Equilibrio di bilancio (+)/(-)	232.285,30
e) Variazione accantonamenti effettuata in sede di rendiconto (+)/(-)(10)	-25.756,71
f) Equilibrio complessivo (f=d-e)	258.042,01

EQUILIBRI DI BILANCIO Per RENDICONTO Parte Corrente

EQUILIBRIO ECONOMICO-FINANZIARIO		COMPETENZA
A) Fondo pluriennale vincolato per spese correnti iscritto in entrata	(+)	25.563,26
AA) Recupero disavanzo di amministrazione esercizio precedente	(-)	0,00
B) Entrate titoli 1.00 - 2.00 - 3.00	(+)	1.484.266,58
<i>di cui per estinzione anticipata di prestiti</i>		0,00
C) Entrate Titolo 4.02.06 - Contributi agli investimenti direttamente destinati al rimborso dei prestiti da amministrazioni pubbliche	(+)	0,00
D) Spese Titolo 1.00 - Spese correnti	(-)	1.417.149,65
<i>- di cui spese correnti non ricorrenti finanziate con utilizzo del risultato di amministrazione</i>		0,00
D1) Fondo pluriennale vincolato di parte corrente (di spesa)	(-)	23.141,51
E) Spese Titolo 2.04 - Altri trasferimenti in conto capitale	(-)	0,00
E1) Fondo pluriennale vincolato di spesa - titolo 2.04 Altri trasferimenti in conto capitale	(-)	0,00
F1) Spese Titolo 4.00 - Quote di capitale amm.to dei mutui e prestiti obbligazionari	(-)	19.225,15
<i>di cui per estinzione anticipata di prestiti</i>		0,00
<i>F2) Fondo anticipazioni di liquidità</i>		0,00
G) Somma finale (G=A-AA+B+C-D-D1-E-E1-F1-F2)		50.313,53
ALTRE POSTE DIFFERENZIALI, PER ECCEZIONI PREVISTE DA NORME DI LEGGE E DAI PRINCIPI CONTABILI, CHE HANNO EFFETTO SULL'EQUILIBRIO EX ARTICOLO 162, COMMA 6, DEL TESTO UNICO DELLE LEGGI SULL'ORDINAMENTO DEGLI ENTI LOCALI		
H) Utilizzo avanzo di amministrazione per spese correnti e per rimborso prestiti	(+)	104.574,45
<i>di cui per estinzione anticipata di prestiti</i>		0,00
I) Entrate di parte capitale destinate a spese correnti in base a specifiche disposizioni di legge o dei principi contabili	(+)	0,00
<i>di cui per estinzione anticipata di prestiti</i>		0,00
L) Entrate di parte corrente destinate a spese di investimento in base a specifiche disposizioni di legge o dei principi contabili	(-)	4.206,00
M) Entrate da accensione di prestiti destinate a estinzione anticipata dei prestiti	(+)	0,00
O1) RISULTATO DI COMPETENZA DI PARTE CORRENTE (O1=G+H+I-L+M)		150.681,98
- Risorse accantonate di parte corrente stanziata nel bilancio dell'esercizio N	(-)	4.327,07
- Risorse vincolate di parte corrente nel bilancio	(-)	38.131,98
O2) EQUILIBRIO DI BILANCIO DI PARTE CORRENTE	(-)	108.222,93
- Variazione accantonamenti di parte corrente effettuata in sede di rendiconto '(+)/(-)	(-)	-25.756,71
O3) EQUILIBRIO COMPLESSIVO DI PARTE CORRENTE		133.979,64

EQUILIBRI DI BILANCIO Per RENDICONTO Parte Capitale

EQUILIBRIO ECONOMICO-FINANZIARIO		COMPETENZA
P) Utilizzo avanzo di amministrazione per spese di investimento	(+)	313.522,59
Q) Fondo pluriennale vincolato per spese in conto capitale iscritto in entrata	(+)	494.242,04
R) Entrate Titoli 4.00-5.00-6.00	(+)	851.154,53
C) Entrate Titolo 4.02.06 - Contributi agli investimenti direttamente destinati al rimborso dei prestiti da amministrazioni pubbliche	(-)	0,00
I) Entrate di parte capitale destinate a spese correnti in base a specifiche disposizioni di legge o dei principi contabili	(-)	0,00
S1) Entrate Titolo 5.02 per Riscossioni crediti di breve termine	(-)	0,00
S2) Entrate Titolo 5.03 per Riscossioni crediti di medio-lungo termine	(-)	0,00
T) Entrate Titolo 5.04 relative a Altre entrate per riduzioni di attività finanziaria	(-)	0,00
L) Entrate di parte corrente destinate a spese di investimento in base a specifiche disposizioni di legge o dei principi contabili	(+)	4.206,00
M) Entrate da accensione di prestiti destinate a estinzione anticipata dei prestiti	(-)	0,00
U) Spese Titolo 2.00 - Spese in conto capitale	(-)	1.246.729,21
U1) Fondo pluriennale vincolato in c/capitale (di spesa)	(-)	292.333,58
V) Spese Titolo 3.01 per Acquisizioni di attività finanziarie	(-)	0,00
E) Spese Titolo 2.04 - Altri trasferimenti in conto capitale	(+)	0,00
Z1) RISULTATO DI COMPETENZA IN C/CAPITALE (Z1) = P+Q+R-C-I-S1-S2-T+L-M-U-U1-U2-V+E+E1)		124.062,37
Z/1) Risorse accantonate in c/capitale stanziato nel bilancio dell'esercizio N	(-)	0,00
- Risorse vincolate in c/capitale nel bilancio	(-)	0,00
Z/2) EQUILIBRIO DI BILANCIO IN C/CAPITALE		124.062,37
- Variazione accantonamenti in c/capitale effettuata in sede di rendiconto'(+)/(-)	(-)	0,00
Z3) EQUILIBRIO COMPLESSIVO IN CAPITALE		124.062,37

EQUILIBRI DI BILANCIO per RENDICONTO - Totale

EQUILIBRIO ECONOMICO-FINANZIARIO		COMPETENZA
S1) Entrate Titolo 5.02 per Riscossioni crediti di breve termine	(+)	0,00
S2) Entrate Titolo 5.03 per Riscossioni crediti di medio-lungo termine	(+)	0,00
T) Entrate Titolo 5.04 relative a Altre entrate per riduzioni di attività finanziarie	(+)	0,00
X1) Spese Titolo 3.02 per Concessioni crediti di breve termine	(-)	0,00
X2) Spese Titolo 3.03 per Concessioni crediti di medio-lungo termine	(-)	0,00
Y) Spese Titolo 3.04 per Altre spese per incremento di attività finanziarie	(-)	0,00
W1) RISULTATO DI COMPETENZA (W/1 = O1+Z1+S1+S2+T-X1-X2-Y)		274.744,35
Risorse accantonate stanziare nel bilancio dell'esercizio N		4.327,07
Risorse vincolate nel bilancio		38.131,98
W2/EQUILIBRIO DI BILANCIO		232.285,30
Variatione accantonamenti effettuata in sede di rendiconto		-25.756,71
W3/EQUILIBRIO COMPLESSIVO		258.042,01

Saldo corrente ai fini della copertura degli investimenti pluriennali:

O1) Risultato di competenza di parte corrente		150.681,98
Utilizzo risultato di amministrazione per il finanziamento di spese correnti ricorrenti e per il rimborso dei prestiti al netto del Fondo anticipazione di liquidità (H)	(-)	104.574,45
Entrate non ricorrenti che non hanno dato copertura a impegni	(-)	0,00
- Risorse accantonate di parte corrente stanziare nel bilancio dell'esercizio N (1)	(-)	4.327,07
- Variazione accantonamenti di parte corrente effettuata in sede di rendiconto (+)/(-)(2)	(-)	-25.756,71
- Risorse vincolate di parte corrente nel bilancio (3)	(-)	38.131,98
Equilibrio di parte corrente ai fini della copertura degli investimenti pluriennali.		29.405,19

IL RIACCERTAMENTO ORDINARIO DEI RESIDUI

Al termine dell'esercizio si è provveduto al riaccertamento ordinario dei residui, approvato con delibera della Giunta Comunale n° 22 del 15.03.2022, esecutiva. Con tale delibera:

- nel bilancio dell'esercizio corrente, in cui era imputato l'impegno cancellato, si provvede a costituire (o incrementare) il fondo pluriennale vincolato per un importo pari a quello dell'impegno cancellato;
- nel primo esercizio del bilancio di previsione successivo si incrementa il fondo pluriennale iscritto tra le entrate, per un importo pari all'incremento del fondo pluriennale iscritto nel bilancio dell'esercizio precedente tra le spese e nel bilancio in cui la spesa è reimputata si incrementano o si iscrivono gli stanziamenti di spesa necessari per la reimputazione degli impegni.

Il fondo pluriennale vincolato è un saldo finanziario costituito da risorse già accertate destinate al finanziamento di obbligazioni passive dell'ente già impegnate, ma esigibili in esercizi successivi a quello in cui è accertata l'entrata. Trattasi di un saldo finanziario che garantisce la copertura di spese imputate agli esercizi successivi a quello in corso, che nasce dall'esigenza di applicare il principio della competenza finanziaria, e rendere evidente la distanza temporale intercorrente tra l'acquisizione dei finanziamenti e l'effettivo impiego di tali risorse. Il fondo pluriennale vincolato è formato solo da entrate correnti vincolate e da entrate destinate al finanziamento di investimenti, accertate e imputate agli esercizi precedenti a quelli di imputazione delle relative spese. Prescinde dalla natura vincolata o destinata delle entrate che lo alimentano, il fondo pluriennale vincolato costituito:

- a) in occasione del riaccertamento ordinario dei residui al fine di consentire la reimputazione di un impegno che, a seguito di eventi verificatisi successivamente alla registrazione, risulta non più esigibile nell'esercizio cui il rendiconto si riferisce;
- b) in occasione del riaccertamento straordinario dei residui, effettuato per adeguare lo stock dei residui attivi e passivi degli esercizi precedenti alla nuova configurazione del principio contabile generale della competenza finanziaria.

Il fondo riguarda prevalentemente le spese in conto capitale ma può essere destinato a garantire la copertura di spese correnti, ad esempio per quelle impegnate a fronte di entrate derivanti da trasferimenti correnti vincolati, esigibili in esercizi precedenti a quelli in cui è esigibile la corrispondente spesa, ovvero alle spese per il compenso accessorio del personale.

L'ammontare complessivo del fondo iscritto in entrata, distinto in parte corrente e in c/capitale, è pari alla sommatoria degli accantonamenti riguardanti il fondo stanziati nella spesa del bilancio dell'esercizio precedente, nei singoli programmi di bilancio cui si riferiscono le spese, dell'esercizio precedente. Solo con riferimento al primo esercizio, l'importo complessivo del fondo pluriennale, iscritto tra le entrate, può risultare inferiore all'importo dei fondi pluriennali di spesa dell'esercizio precedente, nel caso in cui sia possibile stimare o far riferimento, sulla base di dati di preconsuntivo all'importo, riferito al 31 dicembre dell'anno precedente al periodo di riferimento del bilancio di previsione, degli impegni imputati agli esercizi precedenti finanziati dal fondo pluriennale vincolato.

La composizione del fondo pluriennale vincolato iscritto in entrata a fine esercizio è la seguente:

FPV	Anno 2021
FPV – parte corrente	23.141,51
FPV – parte capitale	292.333,58

Il fondo pluriennale vincolato stanziato tra le spese è costituito da due componenti logicamente distinte:

- a) la quota di risorse accertate negli esercizi precedenti che costituiscono la copertura di spese già impegnate negli esercizi precedenti a quello cui si riferisce il bilancio e imputate agli esercizi successivi;
- b) le risorse che si prevede di accertare nel corso dell'esercizio, destinate a costituire la copertura di spese che si prevede di impegnare nel corso dell'esercizio cui si riferisce il bilancio, con imputazione agli esercizi successivi.

L'esigenza di rappresentare nel bilancio di previsione le scelte operate, compresi i tempi di previsto impiego delle risorse acquisite per gli interventi sopra illustrati, è fondamentale nella programmazione della spesa pubblica locale (si pensi alla indispensabilità di tale previsione nel caso di indebitamento o di utilizzo di trasferimenti da altri livelli di governo). Ciò premesso, si ritiene possibile stanziare, nel primo esercizio in cui si prevede l'avvio dell'investimento, il fondo pluriennale vincolato anche nel caso di investimenti per i quali non risulta motivatamente possibile individuare l'esigibilità della spesa.

In tali casi, il fondo è imputato nella spesa dell'esercizio in cui si prevede di realizzare l'investimento in corso di definizione, alla missione ed al programma cui si riferisce la spesa e nel PEG (per gli enti locali), è "intestato" alla specifica spesa che si è programmato di realizzare, anche se non risultano determinati i tempi e le modalità.

Nel corso dell'esercizio, a seguito della definizione del cronoprogramma (previsione dei SAL) della spesa, si apportano le necessarie variazioni a ciascun esercizio considerati nel bilancio di previsione per stanziare la spesa ed il fondo pluriennale negli esercizi di competenza e, quando l'obbligazione giuridica è sorta, si provvede ad impegnare l'intera spesa con imputazione agli esercizi in cui l'obbligazione è esigibile.

TABELLA GESTIONE RESIDUI - ANNO 2021

Gestione dei residui	Importo parziale	Importo totale
Maggiori residui attivi riaccertati (+)	0,00	
Minori residui attivi riaccertati (-)	2.041,56	
Minori residui passivi riaccertati (+)	45.765,91	
Saldo Gestione Residui		43.724,35
Riepilogo		
Saldo gestione corrente	20.770,96	
Saldo gestione capitale	22.953,39	
Saldo gestione partite di giro	0,00	
Saldo totale		43.724,35

ANALISI ANZIANITA' DEI RESIDUI - Anno 2021

Residui	2016 E ANNI PRECEDENTI	2017	2018	2019	2020	2021	Totale
ATTIVI							
TITOLO I	0,00	0,00	0,00	4.556,00	8.977,00	3.930,00	17.463,00
di cui Tarsu/tari	0,00	0,00	0,00	0,00	0,00	0,00	0,00
di cui F.S.R o F.S.	0,00	0,00	0,00	0,00	0,00	0,00	0,00
TITOLO II	0,00	0,00	0,00	0,00	186.042,88	422.152,81	608.195,69
di cui trasf. Stato	0,00	0,00	0,00	0,00	0,00	17.979,00	17.979,00
di cui trasf. Regione	0,00	0,00	0,00	0,00	186.042,88	404.173,81	590.216,69
TITOLO III	0,00	0,00	0,00	2.862,43	4.152,85	48.246,71	55.261,99
di cui Tia	0,00	0,00	0,00	0,00	0,00	0,00	0,00
di cui Fitti Attivi	0,00	0,00	0,00	0,00	0,00	0,00	0,00
di cui sanzioni CdS	0,00	0,00	0,00	0,00	0,00	0,00	0,00
Tot. Parte corrente	0,00	0,00	0,00	7.418,43	199.172,73	474.329,52	680.920,68
TITOLO IV	0,00	0,00	0,00	0,00	105.412,70	185.561,17	290.973,87
di cui trasf. Stato	0,00	0,00	0,00	0,00	0,00	0,00	0,00
di cui TRASF. REG. CAP	0,00	0,00	0,00	0,00	105.412,70	185.561,17	290.973,87
Tot. Parte capitale	0,00	0,00	0,00	0,00	105.412,70	185.561,17	290.973,87
TITOLO IX	1.615,51	0,00	0,00	0,00	22.976,69	38.220,46	62.812,66
TOTALE	1.615,51	0,00	0,00	7.418,43	327.562,12	698.111,15	1.034.707,21
PASSIVI							
TITOLO I	0,00	0,00	25,13	48,79	1.100,00	383.290,36	384.464,28
TITOLO II	0,00	6.710,00	18.724,27	0,00	21.661,05	115.320,45	162.415,77
TITOLO VII	500,00	1.523,36	578,00	2.615,63	29.259,96	42.910,38	77.387,33
TOTALE	500,00	8.233,36	19.327,40	2.664,42	52.021,01	541.521,19	624.267,38

Andamento della gestione dei residui per il rendiconto 2021

Residui Attivi

Gestione	Residui iniziali (A)	Residui riscossi (B)	Magg./Min. residui reimp. (C)	Residui da riportare (D)	Percentuale di riporto (E=D/A)	Residui di competenza (F)	Totale Residui da riaccertare (D+F)
TIT. 1 - ENTRATE CORRENTI DI NATURA TRIBUTARIA, CONTRIBUTIVA E PEREQUATIVA	50.955,62	35.449,62	-1.973,00	13.533,00	26,56	3.930,00	17.463,00
TIT. 2 - TRASFERIMENTI CORRENTI	735.856,71	549.813,45	-0,38	186.042,88	25,28	422.152,81	608.195,69
TIT. 3 - ENTRATE EXTRATRIBUTARIE	151.278,03	144.194,57	-68,18	7.015,28	4,64	48.246,71	55.261,99
GEST. CORRENTE	938.090,36	729.457,64	-2.041,56	206.591,16	22,02	474.329,52	680.920,68
TIT. 4 - ENTRATE IN CONTO CAPITALE	134.412,70	29.000,00	0,00	105.412,70	78,42	185.561,17	290.973,87
TIT. 7 - ANTICIPAZIONI DA ISTITUTO TESORIERE/CASSIERE	0,00	0,00	0,00	0,00	0,00	0,00	0,00
TIT. 9 - ENTRATE PER CONTO TERZI E PARTITE DI GIRO	75.592,19	50.999,99	0,00	24.592,20	32,53	38.220,46	62.812,66
TOTALE	1.148.095,25	809.457,63	-2.041,56	336.596,06	29,32	698.111,15	1.034.707,21

Residui Passivi

Gestione	Residui iniziali (A)	Residui pagati (B)	Magg./Min. residui riacc. (C)	Residui da riportare (D)	Percentuale di riporto (E=D/A)	Residui di competenza (F)	Totale Residui da reimpegnare (D+F)
TIT. 1 - SPESE CORRENTI	324.722,69	300.736,25	-22.812,52	1.173,92	0,36	383.290,36	384.464,28
TIT. 2 - SPESE IN CONTO CAPITALE	412.883,80	342.835,09	-22.953,39	47.095,32	11,41	115.320,45	162.415,77
TIT. 4 - RIMBORSO DI PRESTITI	0,00	0,00	0,00	0,00	0,00	0,00	0,00
TIT. 5 - CHIUSURA DI ANTICIPAZIONI RICEVUTE DA ISTITUTO TESORIERE/CASSIERE	0,00	0,00	0,00	0,00	0,00	0,00	0,00
TIT. 7 - SPESE PER CONTO TERZI E PARTITE DI GIRO	81.509,12	47.032,17	0,00	34.476,95	42,30	42.910,38	77.387,33
TOTALE	819.115,61	690.603,51	-45.765,91	82.746,19	10,10	541.521,19	624.267,38

PROSPETTO DIMOSTRATIVO DEL RISULTATO DI AMMINISTRAZIONE

Risultato di Amministrazione

L'avanzo di amministrazione che si sottopone all'approvazione è il risultato di quanto disposto dal DPGR 28.05.1999 n. 4/L art. 17 che considera impegnate le somme che effettivamente hanno dato origine a obbligazioni giuridicamente perfezionate ed accertate le somme effettivamente da incassare, tenendo conto delle spese la cui esigibilità è stata posta negli esercizi successivi tramite l'utilizzo del fondo pluriennale vincolato e delle entrate/spese correlate trasferite nel 2020, così come previsto dal D.L.gs 118/2011.

Il risultato di cui sopra è composto dalle seguenti voci:

L'avanzo accantonato: costituito dalle risorse per le quali è previsto un obbligo di accantonamento in previsione di spese future. E' rappresentato nell'allegato a/1 ed è composto dal Fondo Crediti di Dubbia Esigibilità (FCDE), per € 12.958,10, la cui funzione è quella di coprire entrate che potrebbero risultare non esigibili.

L'avanzo vincolato: raccoglie le risorse vincolate ad una specifica destinazione su disposizione dell'ente che le ha trasferite, o della legislazione vigente. Sono analiticamente rappresentate nell'allegato a/2 al rendiconto, distinguendo i vincoli derivanti dalla legge e dai principi contabili, i vincoli derivanti dai trasferimenti, i vincoli da mutui e altri finanziamenti e i vincoli formalmente attribuiti dall'ente, come definiti dall'articolo 42, comma 5, al presente decreto, e dall'articolo 187, comma 3-ter, del TUEL e dai principi contabili applicati. Le risorse vincolate nell'avanzo d'amministrazione ammontano complessivamente ad € 39.025,98 così composte:

- Vincoli derivanti da legge:

- € 773,00 hanno riguardo alle quote assegnate dallo Stato al Comune di Imer per ristori COSAP, non utilizzati nel corso dell'anno 2020 ed utilizzabili nel corso dell'anno 2021 per i medesimi interventi,
- € 19.832,98 hanno riguardo ai trasferimenti assegnate dallo Stato al Comune di Imer in base all'art. 106 del DL 34/2020 (Fondone), e non rendicontate nel Modello COVID-19.

- Vincoli derivanti da trasferimenti:

- € 18.420,00 hanno riguardo a ristori specifici di spesa per "Fondo sanificazione" – art. 114 – comma 1 del DL 17/2020 (€ 320,00), "Fondo prestazione lavoro straordinario" – art. 115 – comma 2 del DL 18/2020 (€ 121,00) e "Fondo di sostegno alle attività economiche, artigianali e commerciali" – art. 3 – comma 1 del DPCM 24/09/2020 (€ 17.979,00), non utilizzati nel corso del 2021.

L'avanzo destinato a finanziare spese per investimenti: le quote destinate agli investimenti del risultato di amministrazione, per € 124.062,37, come definite dall'articolo 42, comma 4, al presente decreto, e dall'articolo 187, comma 1, del TUEL, sono rappresentate nell'allegato a/3 al rendiconto.

L'avanzo libero o disponibile: contiene le risorse di cui l'ente può usufruire liberamente, e si ottiene sottraendo all'avanzo complessivo (risultato complessivo di amministrazione) le altre sue componenti (avanzo accantonato, vincolato e destinato a finanziare spese per investimenti), ammonta ad € 190.979,58.

		GESTIONE		
		Residui	Competenza	TOTALE
Fondo cassa al 1° Gennaio				657.480,03
RISCOSSIONI	(+)	809.457,63	3.079.144,85	3.888.602,48
PAGAMENTI	(-)	690.603,51	3.583.417,71	4.274.021,22
SALDO DI CASSA AL 31 DICEMBRE	(=)			272.061,29
PAGAMENTI per azioni esecutive non regolarizzate al 31 dicembre	(-)			0,00
FONDO DI CASSA AL 31 DICEMBRE	(=)			272.061,29
RESIDUI ATTIVI	(+)	336.596,06	698.111,15	1.034.707,21
<i>di cui derivanti da accertamenti di tributi effettuati sulla base della stima del dipartimento delle finanze</i>		0,00	0,00	0,00
RESIDUI PASSIVI	(-)	82.746,19	541.521,19	624.267,38
FONDO PLURIENNALE VINCOLATO PER SPESE CORRENTI	(-)			23.141,51
FONDO PLURIENNALE VINCOLATO PER SPESE IN CONTO CAPITALE	(-)			292.333,58
RISULTATO DI AMMINISTRAZIONE AL 31 DICEMBRE 2021(A) (2)	(=)			367.026,03

Dimostrazione Risultato di amministrazione 2021

Descrizione	Segno	Importo
Risultato della gestione di competenza	+	274.744,35
Risultato della gestione residui	+	43.724,35
Avanzo Esercizio Precedente	+	466.654,37
Avanzo Esercizio Precedente applicato	-	418.097,04
Risultato di amministrazione 2021	=	367.026,03

PROSPETTO DIMOSTRATIVO DEL RISULTATO DI AMMINISTRAZIONE**Parte Accantonata**

	GESTIONE	
		TOTALE
Parte accantonata		
Fondo crediti di dubbia esigibilità		12.958,10
Fondo anticipazioni liquidità		0,00
Fondo perdite società partecipate		0,00
Fondo contezioso		0,00
Altri accantonamenti		0,00
Totale parte accantonata (B)		12.958,10

PROSPETTO DIMOSTRATIVO DEL RISULTATO DI AMMINISTRAZIONE**Parte Vincolata**

	GESTIONE	
		TOTALE
Parte vincolata		
Vincoli derivanti dalla legge		20.605,98
Vincoli derivanti da Trasferimenti		18.420,00
Vincoli derivanti da finanziamenti		0,00
Vincoli formalmente attribuiti dall'ente		0,00
Altri vincoli		0,00
Totale parte vincolata (C)		39.025,98

PROSPETTO DIMOSTRATIVO DEL RISULTATO DI AMMINISTRAZIONE**Parte Investimenti**

	GESTIONE	
		TOTALE
Parte destinata agli investimenti		
Totale parte destinata agli investimenti (D)		124.062,37

PROSPETTO DIMOSTRATIVO DEL RISULTATO DI AMMINISTRAZIONE**Parte Disponibile**

	GESTIONE	
		TOTALE
E) Totale parte disponibile (E=A-B-C-D)		190.979,58

Elenco Atti Variazione per applicazione avanzo - Anno 2021

ATTO	DATA ATTO	CAP.	ART.	DESCRIZIONE	IMPORTO	OGGETTO
CC004	31/03/2021	1	2	AVANZO DI AMMINISTRAZIONE VINCOLATO PER SPESE CORRENTI	26.969,00	
CC021	27/05/2021	1	2	AVANZO DI AMMINISTRAZIONE VINCOLATO PER SPESE CORRENTI	50.841,21	
CC021	27/05/2021	1	4	AVANZO DI AMMINISTRAZIONE VINCOLATO PER SPESE DI INVESTIMENTO	27.446,47	
CC021	27/05/2021	1	5	AVANZO DI AMMINISTRAZIONE NON VINCOLATO DESTINATO ALLE SPESE DI INVESTIMENTO	214.418,35	
CC021	27/05/2021	1	7	AVANZO DI AMMINISTRAZIONE LIBERO DESTINATO ALLE SPESE DI INVESTIMENTO	8.927,26	
CC038ULTIM	23/11/2021	1	2	AVANZO DI AMMINISTRAZIONE VINCOLATO PER SPESE CORRENTI	26.764,24	
CC038ULTIM	23/11/2021	1	4	AVANZO DI AMMINISTRAZIONE VINCOLATO PER SPESE DI INVESTIMENTO	-1.733,70	
CC038ULTIM	23/11/2021	1	7	AVANZO DI AMMINISTRAZIONE LIBERO DESTINATO ALLE SPESE DI INVESTIMENTO	64.464,21	
TOTALE					418.097,04	

Applicazione dell'avanzo nel 2021	Avanzo vincolato	Avanzo per spese in c/capitale	Fondo svalutazione crediti *	Avanzo non vincolato	Totale
Spesa corrente	104.574,45			0,00	104.574,45
Spesa corrente a carattere non ripetitivo				0,00	0,00
Debiti fuori bilancio				0,00	0,00
Estinzione anticipata di prestiti				0,00	0,00
Spesa in c/capitale	25.712,77	214.418,35		73.391,47	313.522,59
altro			0,00	0,00	0,00
Totale avanzo utilizzato	130.287,22	214.418,35	0,00	73.391,47	418.097,04

PROSPETTO DIMOSTRATIVO DEL RISULTATO DI AMMINISTRAZIONE**Fondo Cassa**

		GESTIONE		
		Residui	Competenza	TOTALE
Fondo cassa al 1° Gennaio				657.480,03
RISCOSSIONI	(+)	809.457,63	3.079.144,85	3.888.602,48
PAGAMENTI	(-)	690.603,51	3.583.417,71	4.274.021,22
SALDO DI CASSA AL 31 DICEMBRE	(=)			272.061,29
PAGAMENTI per azioni esecutive non regolarizzate al 31 dicembre	(-)			0,00
FONDO DI CASSA AL 31 DICEMBRE	(=)			272.061,29

FONDO CREDITI DI DUBBIA ESIGIBILITA'

Secondo quanto previsto dal Principio Contabile applicato concernente la contabilità finanziaria (Allegato 4/2 al D.LGS. 118/2011), in sede di rendiconto è verificata la congruità del Fondo crediti di dubbia esigibilità (FCDE) complessivamente accantonato nell'avanzo. L'importo complessivo del fondo considerato congruo è calcolato, in base al medesimo principio contabile, applicando all'ammontare dei residui attivi relativi alle entrate ritenute di dubbia e difficile esazione la % media degli accertamenti non riscossi negli ultimi cinque esercizi.

COMUNE DI IMER
PROVINCIA DI TRENTO

COMPOSIZIONE DELL'ACCANTONAMENTO AL FONDO CREDITI DI DUBBIA ESIGIBILITA'* E AL FONDO SVALUTAZIONE

CREDITI ESERCIZIO 2021

TIPOLOGIA	DENOMINAZIONE	RESIDUI ATTIVI FORMATISI NELL'ESERCIZIO CUI SI RIFERISCE IL RENDICONTO (a)	RESIDUI ATTIVI DEGLI ESERCIZI PRECEDENTI (b)	TOTALE RESIDUI ATTIVI (c) = (a) + (b)	IMPORTO MINIMO DEL FONDO (d)	FONDO CREDITI DI DUBBIA ESIGIBILITA' (e)	% di accantonamento al fondo crediti di dubbia esigibilità (f) = (e) / (c)
	ENTRATE CORRENTI DI NATURA TRIBUTARIA, CONTRIBUTIVA E PEREQUATIVA						
1010100	Tipologia 101: Imposte, tasse e proventi assimilati di cui accertati per cassa sulla base del principio contabile 3.7	3.930,00 0,00	13.533,00 0,00	17.463,00 0,00	8.031,24 0,00	8.031,24 0,00	0,46 0,00
	Tipologia 101: Imposte, tasse e proventi assimilati non accertati per cassa	3.930,00	13.533,00	17.463,00	8.031,24	8.031,24	0,46
1010200	Tipologia 102: Tributi destinati al finanziamento della sanità (solo per le Regioni) di cui accertati per cassa sulla base del principio contabile 3.7	0,00 0,00	0,00 0,00	0,00 0,00	0,00 0,00	0,00 0,00	0,00 0,00
	Tipologia 102: Tributi destinati al finanziamento della sanità non accertati per cassa	0,00	0,00	0,00	0,00	0,00	0,00
1010300	Tipologia 103: Tributi devoluti e regolati alle autonomie speciali (solo per le Regioni) di cui accertati per cassa sulla base del principio contabile 3.7	0,00 0,00	0,00 0,00	0,00 0,00	0,00 0,00	0,00 0,00	0,00 0,00
	Tipologia 103: Tributi devoluti e regolati alle autonomie speciali non accertati per cassa	0,00	0,00	0,00	0,00	0,00	0,00
1010400	Tipologia 104: Compartecipazioni di tributi	0,00	0,00	0,00	0,00	0,00	0,00
1030100	Tipologia 301: Fondi perequativi da Amministrazioni Centrali	0,00	0,00	0,00	0,00	0,00	0,00
1030200	Tipologia 302: Fondi perequativi dalla Regione o Provincia autonoma (solo per gli Enti locali)	0,00	0,00	0,00	0,00	0,00	0,00
1000000	TOTALE TITOLO 1	3.930,00	13.533,00	17.463,00	8.031,24	8.031,24	0,46
	TRASFERIMENTI CORRENTI						
2010100	Tipologia 101: Trasferimenti correnti da Amministrazioni pubbliche	422.152,81	186.042,88	608.195,69	0,00	0,00	0,00
2010200	Tipologia 102: Trasferimenti correnti da Famiglie	0,00	0,00	0,00	0,00	0,00	0,00
2010300	Tipologia 103: Trasferimenti correnti da Imprese	0,00	0,00	0,00	0,00	0,00	0,00
2010400	Tipologia 104: Trasferimenti correnti da Istituzioni Sociali Private	0,00	0,00	0,00	0,00	0,00	0,00
2010500	Tipologia 105: Trasferimenti correnti dall'Unione Europea e dal Resto del Mondo Trasferimenti correnti dall'Unione Europea Trasferimenti correnti dal Resto del Mondo	0,00 0,00 0,00	0,00 0,00 0,00	0,00 0,00 0,00	0,00 0,00 0,00	0,00 0,00 0,00	0,00 0,00 0,00
2000000	TOTALE TITOLO 2	422.152,81	186.042,88	608.195,69	0,00	0,00	0,00
	ENTRATE EXTRATRIBUTARIE						
3010000	Tipologia 100: Vendita di beni e servizi e proventi derivanti dalla gestione dei beni	4.892,95	7.015,28	11.908,23	4.926,86	4.926,86	0,41
3020000	Tipologia 200: Proventi derivanti dall'attività di controllo e repressione delle irregolarità e degli illeciti	0,00	0,00	0,00	0,00	0,00	0,00
3030000	Tipologia 300: Interessi attivi	0,00	0,00	0,00	0,00	0,00	0,00
3040000	Tipologia 400: Altre entrate da redditi da capitale	0,00	0,00	0,00	0,00	0,00	0,00
3050000	Tipologia 500: Rimborsi e altre entrate correnti	43.353,76	0,00	43.353,76	0,00	0,00	0,00
3000000	TOTALE TITOLO 3	48.246,71	7.015,28	55.261,99	4.926,86	4.926,86	0,09
	ENTRATE IN CONTO CAPITALE						
4010000	Tipologia 100: Tributi in conto capitale	0,00	0,00	0,00	0,00	0,00	0,00
4020000	Tipologia 200: Contributi agli investimenti Contributi agli investimenti da amministrazioni pubbliche Contributi agli investimenti da UE Tipologia 200: Contributi agli investimenti al netto dei contributi da PA e da UE	185.561,17 0,00 0,00 185.561,17	105.412,70 0,00 0,00 105.412,70	290.973,87 0,00 0,00 290.973,87	0,00 0,00 0,00 0,00	0,00 0,00 0,00 0,00	0,00 0,00 0,00 0,00
4030000	Tipologia 300: Altri trasferimenti in conto capitale Altri trasferimenti in conto capitale da amministrazioni pubbliche Altri trasferimenti in conto capitale da UE Tipologia 300: Altri trasferimenti in conto capitale al netto dei trasferimenti da PA e da UE	0,00 0,00 0,00 0,00	0,00 0,00 0,00 0,00	0,00 0,00 0,00 0,00	0,00 0,00 0,00 0,00	0,00 0,00 0,00 0,00	0,00 0,00 0,00 0,00
4040000	Tipologia 400: Entrate da alienazione di beni materiali e immateriali	0,00	0,00	0,00	0,00	0,00	0,00
4050000	Tipologia 500: Altre entrate in conto capitale	0,00	0,00	0,00	0,00	0,00	0,00
4000000	TOTALE TITOLO 4	185.561,17	105.412,70	290.973,87	0,00	0,00	0,00
	ENTRATE DA RIDUZIONE DI ATTIVITA' FINANZIARIE						
5010000	Tipologia 100: Alienazione di attività finanziarie	0,00	0,00	0,00	0,00	0,00	0,00
5020000	Tipologia 200: Riscossione crediti di breve termine	0,00	0,00	0,00	0,00	0,00	0,00
5030000	Tipologia 300: Riscossione crediti di medio-lungo termine	0,00	0,00	0,00	0,00	0,00	0,00
5040000	Tipologia 400: Altre entrate per riduzione di attività finanziarie	0,00	0,00	0,00	0,00	0,00	0,00

5000000	TOTALE TITOLO 5	0,00	0,00	0,00	0,00	0,00	0,00
	TOTALE GENERALE	659.890,69	312.003,86	971.894,55	12.958,10	12.958,10	0,00
	DI CUI FONDO CREDITI DI DUBBIA ESIGIBILITA' IN C/CAPITALE	185.561,17	105.412,70	290.973,87	0,00	0,00	0,00
	DI CUI FONDO CREDITI DI DUBBIA ESIGIBILITA' DI PARTE CORRENTE (n)	474.329,52	206.591,16	680.920,68	12.958,10	12.958,10	0,00

	TOTALE CREDITI	FONDO SVALUTAZIONE CREDITI
CONFRONTO FONDO CREDITI DI DUBBIA ESIGIBILITA' - FONDO SVALUTAZIONE CREDITI		
RESIDUI ATTIVI NEL CONTO DEL BILANCIO TITOLI DA 1 A 5	971.894,55	12.958,10
CREDITI STRALCIATI DAL CONTO DEL BILANCIO	0,00	0,00
ACCERTAMENTI IMPUTATI AGLI ESERCIZI SUCCESSIVI A QUELLO CUI IL RENDICONTO SI RIFERISCE (m)	0,00	0,00
TOTALE	971.894,55	12.958,10

* Il fondo crediti di dubbia esigibilità è un accantonamento del risultato di amministrazione. Non richiedono l'accantonamento a tale fondo: a) i trasferimenti da altre Amministrazioni pubbliche e dall'Unione europea; b) i crediti assistiti da fidejussione; c) le entrate tributarie che, sulla base dei nuovi principi contabili, sono accertate per cassa.

(e) Gli importi della colonna (e) non devono essere inferiori a quelli della colonna (d); se sono superiori le motivazioni della differenza sono indicate nella relazione al rendiconto. Il totale generale della colonna (f) corrisponde all'importo del fondo crediti di dubbia esigibilità accantonato nel risultato di amministrazione.

(g) Indicare il totale generale della colonna c).

(h) Indicare il totale generale della colonna e)

(i) Indicare l'importo complessivo dei crediti stralciati dal conto del bilancio nell'esercizio in corso e negli esercizi precedenti.

(l) corrisponde all'importo della cella (i)

(m) trattasi solo degli accertamenti pluriennali di entrate riguardanti il titolo 5 e gli accertamenti pluriennali derivanti dalla rateizzazione delle entrate dei titoli 1 e 3.

(n) comprende anche l'accantonamento riguardante i crediti del titolo 5

Equilibri di cassa - Anno 2021

FLUSSI DI CASSA			
RISCOSSIONI E PAGAMENTI			
	COMPETENZE	RESIDUI	TOTALE
FONDO DI CASSA INIZIALE	0,00	0,00	657.480,03
Entrate titolo I	318.735,74	35.449,62	354.185,36
Entrate titolo II	41.686,91	549.813,45	591.500,36
Entrate titolo III	649.514,41	144.194,57	793.708,98
Totale titoli I, II, III (A)	1.009.937,06	729.457,64	1.739.394,70
Spese titolo I (B)	1.033.859,29	300.736,25	1.334.595,54
Rimborso prestiti (C) IV	19.225,15	0,00	19.225,15
Differenza di parte corrente (D=A-B-C)	-43.147,38	428.721,39	385.574,01
Entrate titolo IV	665.593,36	29.000,00	694.593,36
Totale titoli IV, V, VI (E)	665.593,36	29.000,00	694.593,36
Spese titolo II (F)	1.131.408,76	342.835,09	1.474.243,85
Differenza di parte capitale (H=E-F-G)	-465.815,40	-313.835,09	-779.650,49
Entrate titolo IX	1.276.593,17	50.999,99	1.327.593,16
Spese titolo VII	1.271.903,25	47.032,17	1.318.935,42
Fondo di cassa finale	0,00	0,00	272.061,29

TREND FONDO DI CASSA E ANTICIPAZIONI UTILIZZATE

SITUAZIONE DI CASSA			
	2019	2020	2021
Disponibilità 01/01	108.774,89	55.667,42	657.480,03
Anticipazioni	105.700,83	144.582,07	127.021,26
Anticipazione liquidità Cassa DD.PP.			

ANALISI ENTRATE E SPESE

L'analisi delle entrate e delle spese di seguito effettuata considera i risultati della gestione finanziaria 2021, in termini di impegni e accertamenti, raffrontandoli con i dati del rendiconto 2020 e con i dati delle previsioni iniziali del bilancio 2021, allo scopo di rilevare gli scostamenti registrati in valore assoluto.

ANALISI ENTRATE CORRENTI

Le entrate correnti sono rappresentate nei primi tre titoli di entrata.

Di seguito verranno analizzate per titoli e con un dettaglio particolare per le entrate derivanti da recupero evasione tributaria, da sanzioni derivanti dalla violazione al codice della strada e da quelle derivanti dalla gestione dei servizi a domanda individuale.

Analisi entrate correnti - Titolo 1 Entrate Tributarie - Anno 2021

Tit.	Tipologia	Cat.	Descrizione	Previsioni iniziali (A)	Previsioni Definitive (B)	% Scost. (C=B/A)	Accertamenti (D)	% di Realizzo (E=B/D)	Riscossioni (F)	esidui da Riportare (G=D-F)
1	101	6	Imposta municipale propria	330.000,00	354.850,00	107,53	322.665,74	90,93	318.735,74	3.930,00
1	101	8	Imposta comunale sugli immobili (ICI)	0,00	0,00	0,00	0,00	0,00	0,00	0,00
1	101	49	Tasse sulle concessioni comunali	0,00	0,00	0,00	0,00	0,00	0,00	0,00
1	101	52	Tassa occupazione spazi e aree pubbliche	3.000,00	0,00	0,00	0,00	0,00	0,00	0,00
1	101	53	Imposta comunale sulla pubblicità e diritto sulle pubbliche affissioni	2.500,00	0,00	0,00	0,00	0,00	0,00	0,00
1	101	76	Tassa sui servizi comunali (TASI)	0,00	0,00	0,00	0,00	0,00	0,00	0,00
1	101	99	Altre imposte, tasse e proventi n.a.c.	0,00	0,00	0,00	0,00	0,00	0,00	0,00
			TOTALE	335.500,00	354.850,00	1,06	322.665,74	0,91	318.735,74	3.930,00

	Accertamenti 2021	Riscossioni (competenza) 2021	% Risc. Su Accert.	FCDE accanton comp 2021	FCDE rendiconto 2021
Recupero evasione ICI/IMU	4.206,00	276,00	6,63%	1.807,41	8.031,24
Recupero evasione TARSU/TIA/TASI	0,00	0,00	%	0,00	0,00
Recupero evasione COSAP/TOSAP	0,00	0,00	%	0,00	0,00
Recupero evasione altri tributi	0,00	0,00	%	0,00	0,00
Totale	4.206,00	276,00	6,63%	1.807,41	8.031,24

	Accertamenti 2019	Accertamenti 2020	Accertamenti 2021
Recupero evasione ICI/IMU	41.061,00	44.213,00	4.206,00
Recupero evasione TARSU/TIA/TASI	0,00	0,00	0,00
Recupero evasione COSAP/TOSAP	0,00	0,00	0,00
Recupero evasione altri tributi	0,00	0,00	0,00
Totale	41.061,00	44.213,00	4.206,00

Analisi entrate correnti - Titolo 2 Entrate da Trasferimenti - Anno 2021

Tit.	Tipologia	Cat.	Descrizione	Previsioni iniziali (A)	Previsioni Definitive (B)	% Scost. (C=B/A)	Accertamenti (D)	% di Realizzo (E=B/D)	Riscossioni (F)	esidui da Riportare (G=D-F)
2	101	1	Trasferimenti correnti da Amministrazioni CENTRALI	0,00	17.979,00	0,00	17.979,00	100,00	0,00	17.979,00
2	101	2	Trasferimenti correnti da Amministrazioni LOCALI	524.603,15	488.603,15	93,14	445.860,72	91,25	41.686,91	404.173,81
			TOTALE	524.603,15	506.582,15	0,97	463.839,72	0,92	41.686,91	422.152,81

Analisi entrate correnti - Titolo 3 Entrate Extratributarie - Anno 2021

Tit.	Tipologia	Cat.	Descrizione	Previsioni iniziali (A)	Previsioni Definitive (B)	% Scost. (C=B/A)	Accertamenti (D)	% di Realizzo (E=B/D)	Riscossioni (F)	esidui da Riportare (G=D-F)
3	100	1	Vendita di beni	318.050,00	400.837,80	126,03	380.025,45	94,81	375.166,50	4.858,95
3	100	2	Entrate dalla vendita e dall'erogazione di servizi	39.800,00	42.490,00	106,76	40.140,42	94,47	40.140,42	0,00
3	100	3	Proventi derivanti dalla gestione dei beni	46.107,80	45.866,59	99,48	46.530,89	101,45	46.496,89	34,00
3	200	2	Entrate da famiglie derivanti dall'attività di controllo e repressione delle irregolarità e degli illeciti	0,00	0,00	0,00	0,00	0,00	0,00	0,00
3	300	3	Altri interessi attivi	0,00	0,00	0,00	0,00	0,00	0,00	0,00
3	400	3	Entrate derivanti dalla distribuzione di utili e avanzi	131.000,00	131.000,00	100,00	130.978,87	99,98	130.978,87	0,00
3	500	2	Rimborsi in entrata	122.589,80	114.363,56	93,29	100.085,49	87,52	56.731,73	43.353,76
3	500	99	Altre entrate correnti n.a.c.	5.000,00	0,00	0,00	0,00	0,00	0,00	0,00
			TOTALE	662.547,60	734.557,95	1,11	697.761,12	0,95	649.514,41	48.246,71

ANALISI SANZIONI PER VIOLAZIONE AL CODICE DELLA STRADA

	2019	2020	FCDE *	2021	FCDE*
accertamento	-	-	-	-	
riscossione	-	-		-	
%riscossione	#DIV/0!	#DIV/0!	-	#DIV/0!	-

* di cui accantonamento al FCDE

Movimentazione delle somme CdS rimaste a residuo		
	Importo	%
Residui attivi al 1/1/2021		
Residui riscossi nel 2021		
Residui eliminati (+) o riaccertati (-)		
Residui (da residui) al 31/12/2021	0,00	
Residui della competenza		
Residui totali	0,00	

Gli accertamenti e le riscossioni delle violazioni al Codice della Strada sono effettuate dal comune di Primiero San Martino di Castrozza, capofila della gestione associata del servizio di polizia locale, e vengono scorporate dalla spesa annuale a carico del comune di Imer in sede di riparto.

Pertanto non sono rilevate direttamente all'interno del bilancio del comune di Imer.

LA PARTE VINCOLATA DEL (50%) RISULTA DESTINATA COME SEGUE:

DESTINAZIONE PARTE VINCOLATA			
	Accertamento 2019	Accertamento 2020	Accertamento 2021
Sanzioni CdS	0,00	0,00	0,00
fondo svalutazione crediti corrispondente	0,00	0,00	0,00
entrata netta	0,00	0,00	0,00
destinazione a spesa corrente vincolata	0,00	0,00	0,00
Perc. x Spesa Corrente	%	%	%
destinazione a spesa per investimenti	0,00	0,00	0,00
Perc. x Investimenti	%	%	%

ELENCO SPESE FINANZIATE DA CDS – QUOTA VINCOLATA	Impegni 2021
Voce 01	0,00
Voce 02	0,00
.....	0,00
.....	0,00
.....	%
.....	0,00
.....	%

ANALISI SPESE CORRENTI

Le spese correnti, destinate all'erogazione dei servizi ed al funzionamento ordinario della struttura comunale. Esse di seguito verranno analizzate per missione e macroaggregato con una particolare attenzione alle spese di personale e ai relativi limiti e alle spese ai sensi del DL 78/2010 e successive modificazioni.

RIEPILOGO SPESE CORRENTI PER MACROAGGREGATO CON TREND STORICO - ANNO 2021

Descrizione	2019	2020	2021
101 redditi da lavoro dipendente	403.235,13	444.182,47	409.710,06
102 imposte e tasse a carico ente	32.125,33	36.520,07	31.466,19
103 acquisto di beni e servizi	527.449,85	474.852,11	508.821,68
104 trasferimenti correnti	285.082,98	293.153,73	390.990,18
105 trasferimenti di tributi	0,00	0,00	0,00
106 fondi perequativi	0,00	0,00	0,00
107 interessi passivi	45,93	43,67	54,31
108 altre spese per redditi da capitale	0,00	0,00	0,00
109 rimborsi e poste correttive delle entrate	123,79	1.149,00	1.356,24
110 altre spese correnti	50.730,58	41.844,49	74.750,99
TOTALE	1.298.793,59	1.291.745,54	1.417.149,65

Spese per Titolo e Macro Aggr. Anni 2019 - 2021

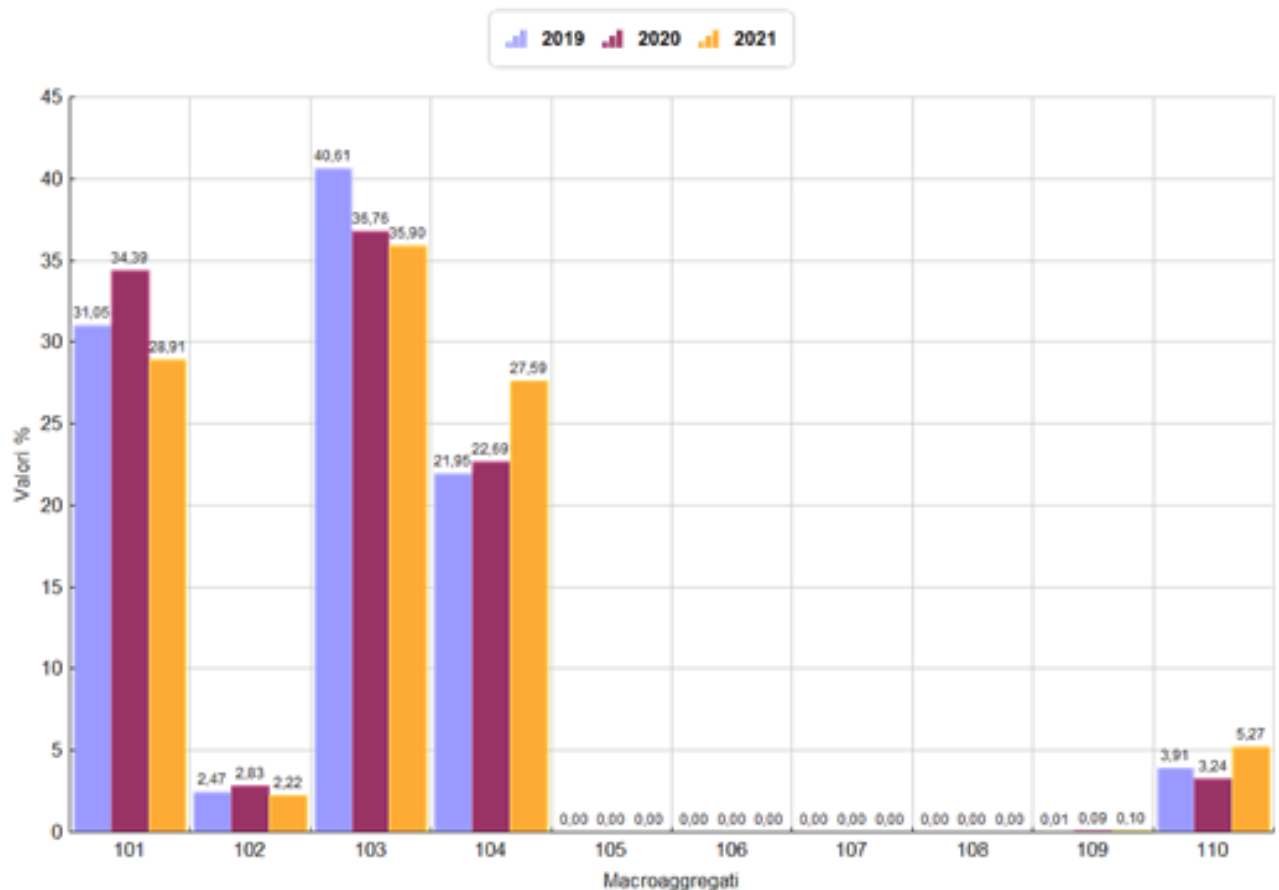

Andamento Spese Correnti per Macroaggregato - Anno 2021

MACROAGGREGATO		Previsioni iniziali	Previsioni definitive	Impegni	di cui Impegni FPV	Economie	di cui Economie da FPV
1	Redditi da lavoro dipendente	502.236,26	444.641,13	409.710,06	22.039,94	34.931,07	-2.479,39
2	Imposte e tasse a carico dell'ente	40.650,00	37.900,00	31.466,19	0,00	6.433,81	0,00
3	Acquisto di beni e servizi	579.515,00	626.065,00	508.821,68	0,00	117.243,32	0,00
4	Trasferimenti correnti	325.110,53	481.677,95	390.990,18	0,00	90.687,77	0,00
7	Interessi passivi	500,00	500,00	54,31	0,00	445,69	0,00
9	Rimborsi e poste correttive delle entrate	2.500,00	2.500,00	1.356,24	0,00	1.143,76	0,00
10	Altre spese correnti	68.477,07	103.618,58	74.750,99	0,00	28.867,59	0,00
TOTALE		1.518.988,86	1.696.902,66	1.417.149,65	22.039,94	279.753,01	-2.479,39

CONTO DEL BILANCIO - RIEPILOGO GENERALE DELLE SPESE PER MISSIONI 2021

MISSIONE, PROGRAMMA, TITOLO	DENOMINAZIONE	RESIDUI PASSIVI AL 1/1/2021 (RS)		PAGAMENTI IN C/RESIDUI (PR)		RIACCERTAMENTO RESIDUI (R)				RESIDUI PASSIVI DA ESERCIZI PRECEDENTI (EP=RS-PR+R)	
		PREVISIONI DEFINITIVE DI COMPETENZA (CP)		PAGAMENTI IN C/COMPETENZA (PC)		IMPEGNI (I)		ECONOMIE DI COMPETENZA (ECP=CP-I-FPV)		RESIDUI PASSIVI DA ESERCIZIO DI COMPETENZA (EC= I - PC)	
		PREVISIONI DEFINITIVE DI CASSA (CS)		TOTALE PAGAMENTI (TP=PR+PC)		FONDO PLURIENNALE VINCOLATO (FPV)				TOTALE RESIDUI PASSIVI DA RIPORTARE (TR=EP+EC)	
MISSIONE 1	Servizi istituzionali e generali e di gestione	RS	85.678,90	PR	82.425,95	R	-3.179,03			EP	73,92
		CP	707.587,47	PC	557.050,96	I	595.226,28	ECP	90.339,68	EC	38.175,32
		CS	771.244,86	TP	639.476,91	FP V	22.021,51			TR	38.249,24
MISSIONE 2	Giustizia	RS	0,00	PR	0,00	R	0,00			EP	0,00
		CP	0,00	PC	0,00	I	0,00	ECP	0,00	EC	0,00
		CS	0,00	TP	0,00	FP V	0,00			TR	0,00
MISSIONE 3	Ordine pubblico e sicurezza	RS	36.307,32	PR	27.289,76	R	-9.017,56			EP	0,00
		CP	35.051,87	PC	0,00	I	35.051,87	ECP	0,00	EC	35.051,87
		CS	71.359,19	TP	27.289,76	FP V	0,00			TR	35.051,87
MISSIONE 4	Istruzione e diritto allo studio	RS	29.438,04	PR	29.128,99	R	-309,05			EP	0,00
		CP	142.278,00	PC	88.246,00	I	124.251,55	ECP	18.026,45	EC	36.005,55
		CS	171.716,04	TP	117.374,99	FP V	0,00			TR	36.005,55
MISSIONE 5	Tutela e valorizzazione dei beni e attività culturali	RS	24.691,11	PR	18.959,89	R	-4.631,22			EP	1.100,00
		CP	39.000,00	PC	13.203,80	I	36.922,52	ECP	2.077,48	EC	23.718,72
		CS	63.691,11	TP	32.163,69	FP V	0,00			TR	24.818,72
MISSIONE 6	Politiche giovanili, sport e tempo libero	RS	31.467,71	PR	28.033,67	R	-3.434,04			EP	0,00
		CP	67.433,50	PC	36.512,44	I	63.630,48	ECP	3.803,02	EC	27.118,04
		CS	98.901,21	TP	64.546,11	FP V	0,00			TR	27.118,04
MISSIONE 7	Turismo	RS	146,46	PR	146,46	R	0,00			EP	0,00
		CP	13.800,00	PC	7.373,63	I	9.016,33	ECP	4.783,67	EC	1.642,70
		CS	13.946,46	TP	7.520,09	FP V	0,00			TR	1.642,70

CONTO DEL BILANCIO - RIEPILOGO GENERALE DELLE SPESE PER MISSIONI 2021

MISSIONE, PROGRAMMA, TITOLO	DENOMINAZIONE	RESIDUI PASSIVI AL 1/1/2021 (RS)		PAGAMENTI IN C/RESIDUI (PR)		RIACCERTAMENTO RESIDUI (R)		RESIDUI PASSIVI DA ESERCIZI PRECEDENTI (EP=RS-PR+R)			
		PREVISIONI DEFINITIVE DI COMPETENZA (CP)		PAGAMENTI IN C/COMPETENZA (PC)		IMPEGNI (I)		ECONOMIE DI COMPETENZA (ECP=CP-I-FPV)		RESIDUI PASSIVI DA ESERCIZIO DI COMPETENZA (EC= I - PC)	
		PREVISIONI DEFINITIVE DI CASSA (CS)		TOTALE PAGAMENTI (TP=PR+PC)		FONDO PLURIENNALE VINCOLATO (FPV)				TOTALE RESIDUI PASSIVI DA RIPORTARE (TR=EP+EC)	
MISSIONE 9	Sviluppo sostenibile e tutela del territorio e dell'ambiente	RS	66.506,37	PR	66.506,37	R	0,00			EP	0,00
		CP	220.860,64	PC	81.181,19	I	165.310,63	ECP	55.550,01	EC	84.129,44
		CS	287.367,01	TP	147.687,56	FP V	0,00			TR	84.129,44
MISSIONE 10	Trasporti e diritto alla mobilità	RS	23.014,91	PR	23.014,91	R	0,00			EP	0,00
		CP	254.457,11	PC	208.760,98	I	228.114,64	ECP	25.222,47	EC	19.353,66
		CS	276.352,02	TP	231.775,89	FP V	1.120,00			TR	19.353,66
MISSIONE 11	Soccorso civile	RS	10.000,00	PR	10.000,00	R	0,00			EP	0,00
		CP	10.000,00	PC	0,00	I	0,00	ECP	10.000,00	EC	0,00
		CS	20.000,00	TP	10.000,00	FP V	0,00			TR	0,00
MISSIONE 12	Diritti sociali, politiche sociali e famiglia	RS	16.289,27	PR	14.626,25	R	-1.663,02			EP	0,00
		CP	112.466,00	PC	34.933,44	I	94.782,03	ECP	17.683,97	EC	59.848,59
		CS	128.755,27	TP	49.559,69	FP V	0,00			TR	59.848,59
MISSIONE 13	Tutela della salute	RS	1.182,60	PR	604,00	R	-578,60			EP	0,00
		CP	6.193,00	PC	4.146,85	I	4.716,20	ECP	1.476,80	EC	569,35
		CS	7.375,60	TP	4.750,85	FP V	0,00			TR	569,35
MISSIONE 14	Sviluppo economico e competitività	RS	0,00	PR	0,00	R	0,00			EP	0,00
		CP	80.948,00	PC	0,00	I	57.677,12	ECP	23.270,88	EC	57.677,12
		CS	80.948,00	TP	0,00	FP V	0,00			TR	57.677,12

MISSIONE 16	Agricoltura, politiche agroalimentari e pesca	RS	0,00	PR	0,00	R	0,00			EP	0,00
		CP	2.500,00	PC	2.450,00	I	2.450,00	ECP	50,00	EC	0,00
		CS	2.500,00	TP	2.450,00	FP V	0,00			TR	0,00

CONTO DEL BILANCIO - RIEPILOGO GENERALE DELLE SPESE PER MISSIONI 2021

MISSIONE, PROGRAMMA, TITOLO	DENOMINAZIONE	RESIDUI PASSIVI AL 1/1/2021 (RS)		PAGAMENTI IN C/RESIDUI (PR)		RIACCERTAMENTO RESIDUI (R)				RESIDUI PASSIVI DA ESERCIZI PRECEDENTI (EP=RS-PR+R)	
		PREVISIONI DEFINITIVE DI COMPETENZA (CP)		PAGAMENTI IN C/COMPETENZA (PC)		IMPEGNI (I)		ECONOMIE DI COMPETENZA (ECP=CP-I-FPV)		RESIDUI PASSIVI DA ESERCIZIO DI COMPETENZA (EC= I - PC)	
		PREVISIONI DEFINITIVE DI CASSA (CS)		TOTALE PAGAMENTI (TP=PR+PC)		FONDO PLURIENNALE VINCOLATO (FPV)				TOTALE RESIDUI PASSIVI DA RIPORTARE (TR=EP+EC)	
MISSIONE 20	Fondi e accantonamenti	RS	0,00	PR	0,00	R	0,00			EP	0,00
		CP	4.327,07	PC	0,00	I	0,00	ECP	4.327,07	EC	0,00
		CS	351.380,59	TP	0,00	FP V	0,00			TR	0,00
	TOTALE MISSIONI	RS	324.722,69	PR	300.736,25	R	-22.812,52			EP	1.173,92
		CP	1.696.902,66	PC	1.033.859,29	I	1.417.149,65	ECP	256.611,50	EC	383.290,36
		CS	2.345.537,36	TP	1.334.595,54	FP V	23.141,51			TR	384.464,28

ANALISI SPESE DI PERSONALE

Il Protocollo d'intesa in materia di finanza locale per il 2021 ha stabilito che per gli anni 2020-2024 i comuni proseguano l'azione di razionalizzazione della spesa intrapresa nel quinquennio precedente. In particolare è stato concordato di assumere come principio guida la salvaguardia del livello di spesa corrente raggiunto nel 2019 nella missione 1, declinando tale obiettivo in modo differenziato, a seconda che i comuni abbiano o meno conseguito, nell'esercizio 2019, l'obiettivo di riduzione della spesa stabilito con le deliberazioni della Giunta provinciale n. 1952/2015, n. 1228/2016, n. 463/2018 e n. 1503/2018. E' prevista inoltre la possibilità di incrementare, nel periodo 2020-2024, la spesa corrente contabilizzata nella missione 1 rispetto alla medesima spesa contabilizzata nell'esercizio 2019, entro un determinato limite, in due casi specifici:

- qualora i comuni mantengano le gestioni associate, come definite dall'articolo 9 bis della legge provinciale n. 3 del 2006 e s.m.i. del testo vigente prima della data di entrata in vigore della legge di stabilità provinciale 2020;
- qualora i comuni presentino una dotazione di personale ritenuta non sufficiente sulla base di apposite analisi.

Fino alla definizione dei nuovi obiettivi è previsto un periodo transitorio, che decorre dal 01/01/2020, nel quale i comuni dovranno salvaguardare il livello della spesa corrente contabilizzata nella missione 1, avendo a riferimento il dato di spesa al 31/12/2019.

Con il Protocollo d'intesa è stato quindi concordato che con delibera della Giunta provinciale, assunta d'intesa con il Consiglio delle autonomie locali, siano definite le modalità e i termini di definizione degli obiettivi di riqualificazione della spesa, sulla base delle linee guida sopraindicate.

L'insorgenza e la diffusione del rischio sanitario connesso all'epidemia da COVID-19 ha comportato, a partire dal mese di gennaio 2020, l'adozione di una serie di misure a livello nazionale e provinciale atte a fronteggiare, sia dal punto di vista sanitario che economico, gli effetti dell'emergenza epidemiologica.

Considerato che l'emergenza epidemiologica ha prodotto effetti rilevanti anche sui bilanci comunali sia in termini di minori entrate che di maggiori spese, non ancora esattamente quantificabili e tuttora non ancora totalmente esplicitati, le parti hanno concordato di sospendere per l'esercizio 2020 l'obiettivo di qualificazione della spesa dei comuni trentini sia con riferimento al regime transitorio, inteso come salvaguardia della spesa corrente contabilizzata nella missione 1 nell'esercizio 2019 sia con riferimento alla definizione dei nuovi obiettivi di spesa per il periodo 2020-2024. Contestualmente è stato concordato, al fine di consentire ai comuni una adeguata programmazione pluriennale, di confermare l'individuazione degli obiettivi di qualificazione della spesa per il periodo residuale 2021-2024 secondo i principi indicati nel Protocollo d'intesa per la finanza locale per il 2020 e sopra delineati, rinviando ad un successivo provvedimento, che sarà assunto d'intesa con il Consiglio delle Autonomie locali, la definizione puntuale di tali obiettivi che avranno effetto a partire dal 01/01/2021 per il periodo 2021-2024, tenuto conto dell'evoluzione dello scenario finanziario conseguente all'andamento della pandemia.

Con il protocollo d'intesa in materia di finanza locale per il 2021, sottoscritto in data 16.11.2020 alla luce del perdurare della situazione di emergenza sanitaria e tenuto conto dei rilevanti riflessi finanziari che tale emergenza genera sia sulle entrate, in termini di minor gettito, sia sull'andamento delle spese e considerato altresì che le norme di contabilità pubblica pongono come vincolo l'equilibrio di bilancio, le parti firmatarie hanno concordato di proseguire la sospensione anche per il 2021 dell'obiettivo di qualificazione della spesa e nello specifico hanno stabilito di non fissare un limite al contenimento della spesa contabilizzata nella Missione 1 come indicato nel Protocollo d'intesa per la finanza locale per il 2020 per il periodo 2020-2024. Contestualmente è stato concordato che l'individuazione degli obiettivi di qualificazione della spesa saranno definiti a partire dall'esercizio 2022 tenuto conto dell'evoluzione dello scenario finanziario conseguente all'andamento della pandemia

Il comune di Imer rientra tra i comuni che hanno rispettato l'obiettivo confrontando i dati del consuntivo 2017 con quelli del consuntivo 2012.

ANALISI SPESE PER ACQUISTI

Sono classificate in questa voce le spese per gli acquisti di beni e di servizi necessari per garantire il regolare funzionamento e la buona gestione dei servizi: a titolo di esempio, i carburanti per i mezzi, la cancelleria, l'equipaggiamento ed il vestiario, la spesa per le utenze (acqua, luce, gas, telefonia, manutenzione applicativi informatici). Fanno parte di questo macroaggregato anche le spese per incarichi professionali e quelle relative ai contratti di appalto per l'erogazione dei servizi pubblici, non svolti quindi direttamente dal personale dell'ente (manutenzione del patrimonio comunale, servizi per il settore sociale, organizzazione di manifestazioni turistiche e culturali, gestione del servizio idrico integrato, dell'illuminazione pubblica ecc.). Gli impegni sono stati assunti sulla base dell'effettiva esigibilità degli stessi, così come richiesto dal principio contabile.

ACQUISTO DI BENI E SERVIZI PER MISSIONI - ANNI 2020 - 2021

Nr.	MISSIONI	CONSUNTIVO 2020	CONSUNTIVO 2021	SCOSTAMENTO 2020 - 2021	SCOST. %
1	Servizi istituzionali e generali e di gestione	205.864,31	225.170,03	19.305,72	9,38
4	Istruzione e diritto allo studio	61.558,39	82.872,13	21.313,74	34,62
6	Politiche giovanili, sport e tempo libero	9.188,92	10.996,98	1.808,06	19,68
7	Turismo	864,00	1.366,33	502,33	58,14
9	Sviluppo sostenibile e tutela del territorio e dell'ambiente	85.040,88	85.955,79	914,91	1,08
10	Trasporti e diritto alla mobilità	103.026,24	96.127,29	-6.898,95	-6,70
12	Diritti sociali, politiche sociali e famiglia	4.128,86	1.616,93	-2.511,93	-60,84
13	Tutela della salute	5.180,51	4.716,20	-464,31	-8,96
	Totale	474.852,11	508.821,68	33.969,57	7,15

ANALISI SPESE PER CONTRIBUTI E TRASFERIMENTI CORRENTI

TRASFERIMENTI CORRENTI PER MISSIONI - ANNI 2020 - 2021

Nr.	MISSIONI	CONSUNTIVO 2020	CONSUNTIVO 2021	SCOSTAMENTO 2020 - 2021	SCOST. %
1	Servizi istituzionali e generali e di gestione	45.417,90	5.192,95	-40.224,95	-88,57
2	Giustizia	0,00	0,00	0,00	0,00
3	Ordine pubblico e sicurezza	36.307,32	35.051,87	-1.255,45	-3,46
4	Istruzione e diritto allo studio	15.526,39	20.939,95	5.413,56	34,87
5	Tutela e valorizzazione dei beni e attività culturali	34.912,11	36.922,52	2.010,41	5,76
6	Politiche giovanili, sport e tempo libero	47.268,00	52.633,50	5.365,50	11,35
7	Turismo	9.600,00	7.650,00	-1.950,00	-20,31
9	Sviluppo sostenibile e tutela del territorio e dell'ambiente	46.996,86	78.355,12	31.358,26	66,72
10	Trasporti e diritto alla mobilità	0,00	952,05	952,05	100,00
11	Soccorso civile	10.000,00	0,00	-10.000,00	-100,00
12	Diritti sociali, politiche sociali e famiglia	46.625,15	93.165,10	46.539,95	99,82
14	Sviluppo economico e competitività	0,00	57.677,12	57.677,12	100,00
16	Agricoltura, politiche agroalimentari e pesca	500,00	2.450,00	1.950,00	390,00
	Totale	293.153,73	390.990,18	97.836,45	33,37

ANALISI SPESE PER INTERESSI E ALTRI ONERI FINANZIARI

INTERESSI PASSIVI PER MISSIONI - ANNI 2020 - 2021

Nr.	MISSIONI	CONSUNTIVO 2020	CONSUNTIVO 2021	SCOSTAMENTO 2020 - 2021	SCOST. %
1	Servizi istituzionali e generali e di gestione	43,67	54,31	10,64	24,36
6	Politiche giovanili, sport e tempo libero	0,00	0,00	0,00	0,00
9	Sviluppo sostenibile e tutela del territorio e dell'ambiente	0,00	0,00	0,00	0,00
10	Trasporti e diritto alla mobilità	0,00	0,00	0,00	0,00
	Totale	43,67	54,31	10,64	24,36

ANALISI SPESE PER RIMBORSI E POSTE CORRETTIVE DELLE ENTRATE

RIMBORSI E POSTE CORRETTIVE DELLE ENTRATE PER MISSIONI - ANNI 2020 - 2021

Nr.	MISSIONI	CONSUNTIVO 2020	CONSUNTIVO 2021	SCOSTAMENTO 2020 - 2021	SCOST. %
1	Servizi istituzionali e generali e di gestione	1.149,00	1.356,24	207,24	18,04
	Totale	1.149,00	1.356,24	207,24	18,04

ANALISI ALTRE SPESE CORRENTI

ALTRE SPESE CORRENTI PER MISSIONI - ANNI 2020 - 2021

Nr.	MISSIONI	CONSUNTIVO 2020	CONSUNTIVO 2021	SCOSTAMENTO 2020 - 2021	SCOST. %
1	Servizi istituzionali e generali e di gestione	40.504,99	72.950,99	32.446,00	80,10
4	Istruzione e diritto allo studio	0,00	0,00	0,00	0,00
10	Trasporti e diritto alla mobilità	1.339,50	1.800,00	460,50	34,38
20	Fondi e accantonamenti	0,00	0,00	0,00	0,00
	Totale	41.844,49	74.750,99	32.906,50	78,64



COMUNE DI IMER

Provincia di Trento

cod.fisc. e p.iva 00 276510 229
Piazzale dei Piazza, 1 - 38050 IMER (TN)
tel. 0439/67016 - fax 67615
e-mail pec comune.imer@pec.mezzanoimer.com
www.mezzanoimer.com

SPESE DI RAPPRESENTANZA SOSTENUTE NELL'ANNO 2021 (1)

Descrizione dell'oggetto della spesa	Occasione in cui la spesa è stata sostenuta	Importo della spesa (euro)
Coppe, libri, fiori, targhe e premi di vario tipo.	acquisto di decorazioni, targhe, medaglie, coppe, libri, foto-riproduzioni, diplomi, fiori, prodotti tipici, oggetti simbolici per premi o atti di cortesia in occasione di manifestazioni ed iniziative di particolare rilievo	1.975,60
==	colazioni di lavoro e rinfreschi che seguono ad incontri con amministratori o funzionari di altri enti o altre personalità di rilievo nel campo politico, scientifico, culturale e sociale nei quali sia evidente l'ufficialità dell'occasione e/o la rappresentatività dei soggetti	0,00
==	acquisto di generi di conforto ad altri soggetti in conseguenza di convegni di studio, visite di rappresentanza di altri Comuni ed Enti pubblici, manifestazioni di particolare rilievo	0,00
Luminarie natalizie, addobbi	servizi di illuminazione, addobbi e simili in occasione di solennità varie	0,00
Acquisto prodotti in occasione festeggiamenti Comune gemellato di Faicchio (BN) e "gemellaggio culturale" con il Comune di Bagnolo Piemonte	gemellaggi con altri Comuni, di cui all'art. 5 del regolamento	0,00
==	scambi di esperienza con altri Enti nei diversi settori di attività;	0,00
==	inaugurazione di opere pubbliche	0,00
Acquisto fiori funerale ex Sindaco di Imer	onoranze funebri relative a dipendenti deceduti in attività di servizio o a persone che hanno rappresentato il Comune	0,00
TOTALE DELLE SPESE SOSTENUTE		1.975,60

ANALISI SPESE E ENTRATE IN CONTO CAPITALE

Le entrate e le spese in conto capitale sono analizzate per titoli con un dettaglio particolare per le entrate da permessi a costruire e per gli investimenti.

ANALISI DELLE ENTRATE IN CONTO CAPITALE

Le entrate relative agli interventi in conto capitale sono riportate nelle tabelle seguenti, che mostrano anche l'incidenza percentuale rispetto al totale degli investimenti.

Il primo prospetto evidenzia l'entrata del titolo 4 che contiene le alienazioni i proventi per permessi da costruire e contributi di investimento da enti pubblici e/o privati.

Analisi entrate in conto capitale - Titolo 4 - Anno 2021

Tit.	Tipologia	Cat.	Descrizione	Previsioni iniziali (A)	Previsioni Definitive (B)	% Scost. (C=B/A)	Accertamenti (D)	% di Realizzo (E=B/D)	Riscossioni (F)	esidui da Riportare (G=D-F)
4	200	1	Contributi agli investimenti da amministrazioni pubbliche	768.000,00	1.317.061,17	171,49	384.572,53	29,20	199.011,36	185.561,17
4	200	3	Contributi agli investimenti da imprese	0,00	53.300,00	0,00	53.303,46	100,01	53.303,46	0,00
4	300	4	Trasferimenti in conto capitale da parte di amministrazioni pubbliche per cancellazione di debiti dell'amministrazione	0,00	0,00	0,00	0,00	0,00	0,00	0,00
4	400	1	Alienazione di beni materiali	344.156,86	344.087,89	99,98	344.087,89	100,00	344.087,89	0,00
4	500	1	Permessi da costruire	7.000,00	14.700,00	210,00	14.192,14	96,55	14.192,14	0,00
4	500	4	Altre entrate in conto capitale n.a.c.	5.536,14	41.886,14	756,59	54.998,51	131,30	54.998,51	0,00
			TOTALE	1.124.693,00	1.771.035,20	1,57	851.154,53	0,48	665.593,36	185.561,17

PERMESSI DI COSTRUZIONE

Le entrate relative ai permessi da costruire qui sotto analizzati sono stati destinati agli interventi previsti dalla normativa corrente.

ANALISI PERMESSI A COSTRUIRE - ANNO 2021

Voce	2019	%	2020	%	2021	%
Quota per spese correnti	0,00	0,00	0,00	0,00	0,00	0,00
Quota per spese capitali	10.397,39	100,00	12.722,33	100,00	14.192,14	100,00
TOTALE	10.397,39	0,00	12.722,33	0,00	14.192,14	0,00

Analisi entrate in conto capitale - Titolo 5 Riduzione Attività Finanziaria - Anno 2021

Tit.	Tipologia	Cat.	Descrizione	Previsioni iniziali (A)	Previsioni Definitive (B)	% Scost. (C=B/A)	Accertamenti (D)	% di Realizzo (E=B/D)	Riscossioni (F)	esidui da Riportare (G=D-F)
			TOTALE	0,00	0,00	0,00	0,00	0,00	0,00	0,00

Analisi entrate in conto capitale - Titolo 6 Accensione Mutui - Anno 2021

Tit.	Tipologia	Cat.	Descrizione	Previsioni iniziali (A)	Previsioni Definitive (B)	% Scost. (C=B/A)	Accertamenti (D)	% di Realizzo (E=B/D)	Riscossioni (F)	esidui da Riportare (G=D-F)
			TOTALE	0,00	0,00	0,00	0,00	0,00	0,00	0,00

CONTO DEL BILANCIO - GESTIONE DELLE ENTRATE 2021

TITOLO TIPOLOGIA	DENOMINAZIONE	RESIDUI ATTIVI AL 1/1/2021 (RS)		RISCOSSIONI IN C/RESIDUI (RR)		RIACCERTAMENTI RESIDUI (R)		RESIDUI ATTIVI DA ESERCIZI PRECEDENTI (EP = RS -RR+R)	
		PREVISIONI DEFINITIVE DI COMPETENZA (CP)		RISCOSSIONI IN C/COMPETENZA (RC)		ACCERTAMENTI (A)		MAGGIORI O MINORI ENTRATE DI COMPETENZA =A-CP	
		PREVISIONI DEFINITIVE DI CASSA (CS)		TOTALE RISCOSSIONI (TR=RR+RC)		MAGGIORI O MINORI ENTRATE DI CASSA =TR-CS		TOTALE RESIDUI ATTIVI DA RIPORTARE (TR=EP+EC)	
FONDO PLURIENNALE VINCOLATO PER SPESE CORRENTI (1)		CP	25.563,26						
FONDO PLURIENNALE VINCOLATO PER SPESE IN CONTO CAPITALE (1)		CP	494.242,04						
UTILIZZO AVANZO DI AMMINISTRAZIONE (2)		CP	418.097,04						
<i>di cui Utilizzo Fondo anticipazioni di liquidità</i>		CP	0,00						

TITOLO 4	ENTRATE IN CONTO CAPITALE										
40200	Tipologia 200: Contributi agli investimenti	RS	134.412,70	RR	29.000,00	R	0,00		EP	105.412,70	
		CP	1.370.361,17	RC	252.314,82	A	437.875,99	CP	-932.485,18	EC	185.561,17
		CS	1.504.773,87	TR	281.314,82	CS	-1.223.459,05			TR	290.973,87
	Cap. 4125.0 Cod. 4.0201.00 Pdc E.4.02.01.02.018 CONTRIBUTO GAL TRENINO ORIENTALE REALIZZAZIONE PERCORSO SENSORIALE	RS	0,00	RR	0,00	R	0,00		EP	0,00	
		CP	200.000,00	RC	0,00	A	0,00	CP	-200.000,00	EC	0,00
		CS	200.000,00	TR	0,00	CS	-200.000,00			TR	0,00
	Cap. 4126.0 Cod. 4.0201.00 Pdc E.4.02.01.02.006 CONTRIBUTO COMUNITA' DI PRIMIERO REALIZZAZIONE PERCORSO SENSORIALE	RS	0,00	RR	0,00	R	0,00		EP	0,00	
		CP	20.000,00	RC	0,00	A	20.000,00	CP	0,00	EC	20.000,00
		CS	20.000,00	TR	0,00	CS	-20.000,00			TR	20.000,00
	Cap. 4305.0 Cod. 4.0201.00 Pdc E.4.02.01.02.001 CONTRIBUTO P.A.T. FONDO INVESTIMENTI BUDGET	RS	0,00	RR	0,00	R	0,00		EP	0,00	
		CP	96.000,00	RC	0,00	A	0,00	CP	-96.000,00	EC	0,00
		CS	96.000,00	TR	0,00	CS	-96.000,00			TR	0,00
	Cap. 4310.0 Cod. 4.0201.00 Pdc E.4.02.01.02.001 UTILIZZO QUOTA EX FONDO INVESTIMENTI MINORI PER SPESE CONTO CAPITALE	RS	0,00	RR	0,00	R	0,00		EP	0,00	
		CP	68.500,00	RC	139.011,36	A	139.011,36	CP	70.511,36	EC	0,00
		CS	68.500,00	TR	139.011,36	CS	70.511,36			TR	0,00
	Cap. 4336.0 Cod. 4.0201.00 Pdc E.4.02.01.02.001 CONTRIBUTO P.A.T. LAVORI DI SOMMA URGENZA LOC. SOLAN	RS	0,00	RR	0,00	R	0,00		EP	0,00	
		CP	54.150,09	RC	0,00	A	54.150,09	CP	0,00	EC	54.150,09
		CS	54.150,09	TR	0,00	CS	-54.150,09			TR	54.150,09
	Cap. 4340.0 Cod. 4.0201.00 Pdc E.4.02.01.02.001 CONTRIBUTO PAT LAVORI RISTRUTTURAZIONE ED AMPLIAMENTO CASERMA VVFF	RS	96.000,00	RR	0,00	R	0,00		EP	96.000,00	
		CP	400.000,00	RC	0,00	A	0,00	CP	-400.000,00	EC	0,00
		CS	496.000,00	TR	0,00	CS	-496.000,00			TR	96.000,00

Cap. 4346.0 Cod. 4.0201.00 Pdc E.4.02.01.02.001 CONTRIBUTO PAT INTERVENTI PROTEZIONE CIVILE RICONDUCIBILI ALLA TEMPESTA VAIA	RS	0,00	RR	0,00	R	0,00		EP	0,00	
	CP	307.000,00	RC	0,00	A	0,00	CP	-307.000,00	EC	0,00
	CS	307.000,00	TR	0,00	CS	-307.000,00			TR	0,00

CONTO DEL BILANCIO - GESTIONE DELLE ENTRATE 2021

TITOLO TIPOLOGIA	DENOMINAZIONE	RESIDUI ATTIVI AL 1/1/2021 (RS)		RISCOSSIONI IN C/RESIDUI (RR)		RIACCERTAMENTI RESIDUI (R)				RESIDUI ATTIVI DA ESERCIZI PRECEDENTI (EP = RS -RR+R)	
		PREVISIONI DEFINITIVE DI COMPETENZA (CP)		RISCOSSIONI IN C/COMPETENZA (RC)		ACCERTAMENTI (A)		MAGGIORI O MINORI ENTRATE DI COMPETENZA =A-CP		RESIDUI ATTIVI DA ESERCIZIO DI COMPETENZA (EC=A-RC)	
		PREVISIONI DEFINITIVE DI CASSA (CS)		TOTALE RISCOSSIONI (TR=RR+RC)		MAGGIORI O MINORI ENTRATE DI CASSA =TR-CS				TOTALE RESIDUI ATTIVI DA RIPORTARE (TR=EP+EC)	
	Cap. 4352.0 Cod. 4.0201.00 Pdc E.4.02.01.02.001 CONTRIBUTO INTERVENTI EFFICIENTAMENTO ENERGETICO E SVILUPPO TERRITORIALE SOSTENIBILE ART. 1, COMMA 29, L. 27/12/2019, N. 160 (LEGGE BILANCIO 2020)	RS	25.000,00	RR	25.000,00	R	0,00			EP	0,00
		CP	100.000,00	RC	50.000,00	A	100.000,00	CP	0,00	EC	50.000,00
		CS	125.000,00	TR	75.000,00	CS	-50.000,00			TR	50.000,00
	Cap. 4363.0 Cod. 4.0201.00 Pdc E.4.02.01.02.001 CONTRIBUTO PAT REALIZZAZIONE POZZE NATURALISTICHE MALGHE NEVA E AGNEROLA - PSR	RS	0,00	RR	0,00	R	0,00			EP	0,00
		CP	30.000,00	RC	0,00	A	30.000,00	CP	0,00	EC	30.000,00
		CS	30.000,00	TR	0,00	CS	-30.000,00			TR	30.000,00
	Cap. 4364.0 Cod. 4.0201.00 Pdc E.4.02.01.02.001 CONTRIBUTO PAT REALIZZAZIONE RECINZIONI TRADIZIONALI MALGHE NEVA PRIMA E SECONDA - PSR	RS	0,00	RR	0,00	R	0,00			EP	0,00
		CP	7.565,62	RC	0,00	A	7.565,62	CP	0,00	EC	7.565,62
		CS	7.565,62	TR	0,00	CS	-7.565,62			TR	7.565,62
	Cap. 4364.1 Cod. 4.0201.00 Pdc E.4.02.01.02.001 CONTRIBUTO PAT REALIZZAZIONE RECINZIONI TRADIZIONALI MALGA AGNEROLA - PSR	RS	9.412,70	RR	0,00	R	0,00			EP	9.412,70
		CP	0,00	RC	0,00	A	0,00	CP	0,00	EC	0,00
		CS	9.412,70	TR	0,00	CS	-9.412,70			TR	9.412,70
	Cap. 4365.0 Cod. 4.0201.00 Pdc E.4.02.01.02.001 CONTRIBUTO PAT ADEGUAMENTO VIABILITA' FORESTALE STRADA AGNEROLA - PSR	RS	0,00	RR	0,00	R	0,00			EP	0,00
		CP	16.128,27	RC	0,00	A	16.128,27	CP	0,00	EC	16.128,27
		CS	16.128,27	TR	0,00	CS	-16.128,27			TR	16.128,27
	Cap. 4411.0 Cod. 4.0201.00 Pdc E.4.02.01.02.003 QUOTA A CARICO COMUNE DI MEZZANO SPESA REALIZZAZIONE RECINZIONI TRADIZIONALI MALGHE NEVA PRIMA E SECONDA	RS	0,00	RR	0,00	R	0,00			EP	0,00
		CP	7.717,19	RC	0,00	A	7.717,19	CP	0,00	EC	7.717,19
		CS	7.717,19	TR	0,00	CS	-7.717,19			TR	7.717,19
	Cap. 4516.0 Cod. 4.0201.00 Pdc E.4.02.01.02.018 CONTRIBUTO BIM RIPRISTINO E RECUPERO AMBIENTALE	RS	4.000,00	RR	4.000,00	R	0,00			EP	0,00
		CP	0,00	RC	0,00	A	0,00	CP	0,00	EC	0,00
		CS	4.000,00	TR	4.000,00	CS	0,00			TR	0,00
	Cap. 4517.0 Cod. 4.0201.00 Pdc E.4.02.01.02.018 CONTRIBUTO BIM REALIZZAZIONE COLONNINE PER RICARICA BICI ELETTRICHE	RS	0,00	RR	0,00	R	0,00			EP	0,00
		CP	7.000,00	RC	7.000,00	A	7.000,00	CP	0,00	EC	0,00
		CS	7.000,00	TR	7.000,00	CS	0,00			TR	0,00

Cap. 4518.0 Cod. 4.0201.00 Pdc E.4.02.01.02.018 CONTRIBUTO COMUNITA' DI PRIMIERO REALIZZAZIONE COLONNINE PER RICARICA BICI ELETTRICHE	RS	0,00	RR	0,00	R	0,00		EP	0,00	
	CP	3.000,00	RC	3.000,00	A	3.000,00	CP	0,00	EC	0,00
	CS	3.000,00	TR	3.000,00	CS	0,00		TR	0,00	
Cap. 4521.0 Cod. 4.0203.00 Pdc E.4.02.03.02.001 CONTRIBUTO TRENINO DIGITALE S.P.A. LAVORI DI ASFALTATURA TRATTO VIA NAZIONALE	RS	0,00	RR	0,00	R	0,00		EP	0,00	
	CP	53.300,00	RC	53.303,46	A	53.303,46	CP	3,46	EC	0,00
	CS	53.300,00	TR	53.303,46	CS	3,46		TR	0,00	

CONTO DEL BILANCIO - GESTIONE DELLE ENTRATE 2021

TITOLO TIPOLOGIA	DENOMINAZIONE	RESIDUI ATTIVI AL 1/1/2021 (RS)		RISCOSSIONI IN C/RESIDUI (RR)		RIACCERTAMENTI RESIDUI (R)				RESIDUI ATTIVI DA ESERCIZI PRECEDENTI (EP = RS -RR+R)	
		PREVISIONI DEFINITIVE DI COMPETENZA (CP)		RISCOSSIONI IN C/COMPETENZA (RC)		ACCERTAMENTI (A)		MAGGIORI O MINORI ENTRATE DI COMPETENZA =A-CP		RESIDUI ATTIVI DA ESERCIZIO DI COMPETENZA (EC=A-RC)	
		PREVISIONI DEFINITIVE DI CASSA (CS)		TOTALE RISCOSSIONI (TR=RR+RC)		MAGGIORI O MINORI ENTRATE DI CASSA =TR-CS				TOTALE RESIDUI ATTIVI DA RIPORTARE (TR=EP+EC)	
40400	Tipologia 400: Entrate da alienazione di beni materiali e immateriali	RS	0,00	RR	0,00	R	0,00			EP	0,00
		CP	344.087,89	RC	344.087,89	A	344.087,89	CP	0,00	EC	0,00
		CS	344.087,89	TR	344.087,89	CS	0,00			TR	0,00
	Cap. 4115.0 Cod. 4.0401.00 Pdc E.4.04.01.10.001 CANONI AGGIUNTIVI DA CONCESSIONI GRANDI DERIVAZIONI B.I.M. L.P. 6/1998	RS	0,00	RR	0,00	R	0,00			EP	0,00
		CP	344.087,89	RC	344.087,89	A	344.087,89	CP	0,00	EC	0,00
		CS	344.087,89	TR	344.087,89	CS	0,00			TR	0,00
40500	Tipologia 500: Altre entrate in conto capitale	RS	0,00	RR	0,00	R	0,00			EP	0,00
		CP	56.586,14	RC	69.190,65	A	69.190,65	CP	12.604,51	EC	0,00
		CS	56.586,14	TR	69.190,65	CS	12.604,51			TR	0,00
	Cap. 4500.0 Cod. 4.0501.00 Pdc E.4.05.01.01.001 PROVENTI DELLE CONCESSIONI EDILIZIE	RS	0,00	RR	0,00	R	0,00			EP	0,00
		CP	12.000,00	RC	11.492,14	A	11.492,14	CP	-507,86	EC	0,00
		CS	12.000,00	TR	11.492,14	CS	-507,86			TR	0,00
	Cap. 4505.0 Cod. 4.0501.00 Pdc E.4.05.01.01.001 SANZIONI PER VIOLAZIONI DELLE NORME URBANISTICHE - RILASCIO CONCESSIONI EDILIZIE IN SANATORIA	RS	0,00	RR	0,00	R	0,00			EP	0,00
		CP	2.700,00	RC	2.700,00	A	2.700,00	CP	0,00	EC	0,00
		CS	2.700,00	TR	2.700,00	CS	0,00			TR	0,00
	Cap. 4510.0 Cod. 4.0504.00 Pdc E.4.05.04.99.999 PROVENTI STRAORDINARI DA ASSEGNAZIONI A SEGUITO RIPARTO UTILI DELLA AZIENDA CONSORZIALE SERVIZI MUNICIPALIZZATI DI PRIMIERO	RS	0,00	RR	0,00	R	0,00			EP	0,00
		CP	26.000,00	RC	26.000,00	A	26.000,00	CP	0,00	EC	0,00
		CS	26.000,00	TR	26.000,00	CS	0,00			TR	0,00
	Cap. 4525.10 Cod. 4.0504.00 Pdc E.4.05.04.99.999 RIMBORSO VARI N.A.C.	RS	0,00	RR	0,00	R	0,00			EP	0,00
		CP	15.886,14	RC	28.998,51	A	28.998,51	CP	13.112,37	EC	0,00
		CS	15.886,14	TR	28.998,51	CS	13.112,37			TR	0,00
40000	Totale TITOLO 4 ENTRATE IN CONTO CAPITALE	RS	134.412,70	RR	29.000,00	R	0,00			EP	105.412,70
		CP	1.771.035,20	RC	665.593,36	A	851.154,53	CP	-919.880,67	EC	185.561,17
		CS	1.905.447,90	TR	694.593,36	CS	-1.210.854,54			TR	290.973,87
TOTALE TITOLI		RS	134.412,70	RR	29.000,00	R	0,00			EP	105.412,70
		CP	1.771.035,20	RC	665.593,36	A	851.154,53	CP	-919.880,67	EC	185.561,17
		CS	1.905.447,90	TR	694.593,36	CS	-1.210.854,54			TR	290.973,87

TOTALE GENERALE DELLE ENTRATE	RS	134.412,70	RR	29.000,00	R	0,00		EP	105.412,70	
	CP	2.708.937,54	RC	665.593,36	A	851.154,53	CP	-919.880,67	EC	185.561,17
	CS	1.905.447,90	TR	694.593,36	CS	-1.210.854,54			TR	290.973,87

ANALISI SPESE IN CONTO CAPITALE

Le spese in conto capitale riportate nelle tabelle che seguono e distinte per tipologie di finanziamento rappresentano lo sforzo dell'Amministrazione nell'ambito degli investimenti che sono stati impegnati nell'anno nonché quelli riportati con il fondo pluriennale vincolato.

CONTO DEL BILANCIO - RIEPILOGO GENERALE DELLE SPESE PER MISSIONI 2021

MISSIONE, PROGRAMMA, TITOLO	DENOMINAZIONE	RESIDUI PASSIVI AL 1/1/2021 (RS)		PAGAMENTI IN C/RESIDUI (PR)		RIACCERTAMENTO RESIDUI (R)				RESIDUI PASSIVI DA ESERCIZI PRECEDENTI (EP=RS-PR+R)	
		PREVISIONI DEFINITIVE DI COMPETENZA (CP)		PAGAMENTI IN C/COMPETENZA (PC)		IMPEGNI (I)		ECONOMIE DI COMPETENZA (ECP=CP-I-FPV)		RESIDUI PASSIVI DA ESERCIZIO DI COMPETENZA (EC= I - PC)	
		PREVISIONI DEFINITIVE DI CASSA (CS)		TOTALE PAGAMENTI (TP=PR+PC)		FONDO PLURIENNALE VINCOLATO (FPV)				TOTALE RESIDUI PASSIVI DA RIPORTARE (TR=EP+EC)	
MISSIONE 1	Servizi istituzionali e generali e di gestione	RS	95.955,98	PR	87.855,95	R	-109,03	ECP	12.971,56	EP	7.991,00
		CP	292.400,36	PC	125.363,96	I	150.565,75			EC	25.201,79
		CS	259.493,29	TP	213.219,91	FP V	128.863,05			TR	33.192,79
MISSIONE 3	Ordine pubblico e sicurezza	RS	0,00	PR	0,00	R	0,00	ECP	0,00	EP	0,00
		CP	48.318,91	PC	29.161,66	I	29.161,66			EC	0,00
		CS	29.161,66	TP	29.161,66	FP V	19.157,25			TR	0,00
MISSIONE 4	Istruzione e diritto allo studio	RS	28.724,27	PR	3.493,07	R	-6.506,93	ECP	0,00	EP	18.724,27
		CP	59.682,20	PC	0,00	I	10.000,00			EC	10.000,00
		CS	38.724,27	TP	3.493,07	FP V	49.682,20			TR	28.724,27
MISSIONE 5	Tutela e valorizzazione dei beni e attività culturali	RS	6.158,40	PR	6.158,40	R	0,00	ECP	12.000,00	EP	0,00
		CP	12.000,00	PC	0,00	I	0,00			EC	0,00
		CS	18.158,40	TP	6.158,40	FP V	0,00			TR	0,00
MISSIONE 6	Politiche giovanili, sport e tempo libero	RS	10.000,00	PR	8.823,93	R	-1.176,07	ECP	47.375,00	EP	0,00
		CP	83.253,70	PC	0,00	I	24.643,70			EC	24.643,70
		CS	82.018,70	TP	8.823,93	FP V	11.235,00			TR	24.643,70
MISSIONE 7	Turismo	RS	13.000,00	PR	4.138,00	R	-8.862,00	ECP	1.073,31	EP	0,00
		CP	17.900,00	PC	3.826,69	I	16.826,69			EC	13.000,00
		CS	30.900,00	TP	7.964,69	FP V	0,00			TR	13.000,00
MISSIONE 8	Assetto del territorio ed edilizia abitativa	RS	0,00	PR	0,00	R	0,00	ECP	2.000,00	EP	0,00
		CP	10.930,40	PC	8.222,40	I	8.930,40			EC	708,00
		CS	10.930,40	TP	8.222,40	FP V	0,00			TR	708,00

MISSIONE 9	Sviluppo sostenibile e tutela del territorio e dell'ambiente	RS	7.710,00	PR	1.000,00	R	0,00			EP	6.710,00
		CP	660.900,14	PC	87.831,32	I	92.711,32	ECP	511.570,83	EC	4.880,00
		CS	611.992,15	TP	88.831,32	FP V	56.617,99			TR	11.590,00

CONTO DEL BILANCIO - RIEPILOGO GENERALE DELLE SPESE PER MISSIONI 2021

MISSIONE, PROGRAMMA, TITOLO	DENOMINAZIONE	RESIDUI PASSIVI AL 1/1/2021 (RS)		PAGAMENTI IN C/RESIDUI (PR)		RIACCERTAMENTO RESIDUI (R)				RESIDUI PASSIVI DA ESERCIZI PRECEDENTI (EP=RS-PR+R)	
		PREVISIONI DEFINITIVE DI COMPETENZA (CP)		PAGAMENTI IN C/COMPETENZA (PC)		IMPEGNI (I)		ECONOMIE DI COMPETENZA (ECP=CP-I-FPV)		RESIDUI PASSIVI DA ESERCIZIO DI COMPETENZA (EC= I - PC)	
		PREVISIONI DEFINITIVE DI CASSA (CS)		TOTALE PAGAMENTI (TP=PR+PC)		FONDO PLURIENNALE VINCOLATO (FPV)				TOTALE RESIDUI PASSIVI DA RIPORTARE (TR=EP+EC)	
MISSIONE 10	Trasporti e diritto alla mobilità	RS	97.539,17	PR	84.847,99	R	-6.299,35			EP	6.391,83
		CP	780.275,27	PC	740.727,99	I	749.373,15	ECP	21.478,52	EC	8.645,16
		CS	868.390,84	TP	825.575,98	FP V	9.423,60			TR	15.036,99
MISSIONE 11	Soccorso civile	RS	135.197,88	PR	135.197,87	R	-0,01			EP	0,00
		CP	450.081,57	PC	14.581,57	I	14.581,57	ECP	418.145,51	EC	0,00
		CS	567.924,96	TP	149.779,44	FP V	17.354,49			TR	0,00
MISSIONE 12	Diritti sociali, politiche sociali e famiglia	RS	1.319,88	PR	1.319,88	R	0,00			EP	0,00
		CP	18.000,00	PC	16.856,99	I	16.911,99	ECP	1.088,01	EC	55,00
		CS	19.319,88	TP	18.176,87	FP V	0,00			TR	55,00
MISSIONE 14	Sviluppo economico e competitività	RS	0,00	PR	0,00	R	0,00			EP	0,00
		CP	4.025,00	PC	0,00	I	0,00	ECP	4.025,00	EC	0,00
		CS	4.025,00	TP	0,00	FP V	0,00			TR	0,00
MISSIONE 15	Politiche per il lavoro e la formazione professionale	RS	17.278,22	PR	10.000,00	R	0,00			EP	7.278,22
		CP	39.062,80	PC	10.876,00	I	39.062,80	ECP	0,00	EC	28.186,80
		CS	56.341,02	TP	20.876,00	FP V	0,00			TR	35.465,02
MISSIONE 16	Agricoltura, politiche agroalimentari e pesca	RS	0,00	PR	0,00	R	0,00			EP	0,00
		CP	111.969,48	PC	93.960,18	I	93.960,18	ECP	18.009,30	EC	0,00
		CS	111.969,48	TP	93.960,18	FP V	0,00			TR	0,00

MISSIONE 17	Energia e diversificazione delle fonti energetiche	RS	0,00	PR	0,00	R	0,00	ECP	0,00	EP	0,00
		CP	0,00	PC	0,00	I	0,00			EC	0,00
		CS	0,00	TP	0,00	FP V	0,00			TR	0,00
	TOTALE MISSIONI	RS	412.883,80	PR	342.835,09	R	-22.953,39	ECP	1.049.737,04	EP	47.095,32
		CP	2.588.799,83	PC	1.131.408,76	I	1.246.729,21			EC	115.320,45
		CS	2.709.350,05	TP	1.474.243,85	FP V	292.333,58			TR	162.415,77

CONTO DEL BILANCIO - GESTIONE DELLE SPESE 2021 - SPESE

MISSIONE, PROGRAMMA, TITOLO	DENOMINAZIONE	RESIDUI PASSIVI AL 1/1/2021 (RS)		PAGAMENTI IN C/RESIDUI (PR)		RIACCERTAMENTO RESIDUI (R)				RESIDUI PASSIVI DA ESERCIZI PRECEDENTI (EP=RS-PR+R)	
		PREVISIONI DEFINITIVE DI COMPETENZA (CP)		PAGAMENTI IN C/COMPETENZA (PC)		IMPEGNI (I)		ECONOMIE DI COMPETENZA (ECP=CP-I-FPV)		RESIDUI PASSIVI DA ESERCIZIO DI COMPETENZA (EC= I - PC)	
		PREVISIONI DEFINITIVE DI CASSA (CS)		TOTALE PAGAMENTI (TP=PR+PC)		FONDO PLURIENNALE VINCOLATO (FPV)				TOTALE RESIDUI PASSIVI DA RIPORTARE (TR=EP+EC)	
Cap. 1012115.0 Cod. 01.01.2 Pdc U.2.02.01.05.999 SPESE PER ILLUMINAZIONE ED ADDOBBI NATALIZI	RS	1.987,38	PR	1.987,38	R	0,00			EP	0,00	
	CP	8.000,00	PC	0,00	I	4.380,62	ECP	3.619,38	EC	4.380,62	
	CS	9.987,38	TP	1.987,38	FPV	0,00			TR	4.380,62	
Cap. 1012176.0 Cod. 01.01.2 Pdc U.2.02.03.02.001 REALIZZAZIONE PAGINA FACEBOOK ISTITUZIONALE	RS	0,00	PR	0,00	R	0,00			EP	0,00	
	CP	4.758,00	PC	4.282,20	I	4.758,00	ECP	0,00	EC	475,80	
	CS	4.758,00	TP	4.282,20	FPV	0,00			TR	475,80	
Cap. 1012182.0 Cod. 01.01.2 Pdc U.2.02.03.05.001 SPESE PER INFORMAZIONE PUBBLICA COMUNALE	RS	0,00	PR	0,00	R	0,00			EP	0,00	
	CP	2.000,00	PC	573,40	I	573,40	ECP	1.426,60	EC	0,00	
	CS	2.000,00	TP	573,40	FPV	0,00			TR	0,00	
Cap. 1022120.0 Cod. 01.02.2 Pdc U.2.02.01.07.002 ACQUISTO DI PRODOTTI INFORMATICI - HARDWARE	RS	1.606,74	PR	1.606,74	R	0,00			EP	0,00	
	CP	1.854,40	PC	1.854,40	I	1.854,40	ECP	0,00	EC	0,00	
	CS	3.461,14	TP	3.461,14	FPV	0,00			TR	0,00	
Cap. 1022176.0 Cod. 01.02.2 Pdc U.2.02.03.02.001 ACQUISTO DI PRODOTTI INFORMATICI - SOFTWARE	RS	1.965,42	PR	1.965,42	R	0,00			EP	0,00	
	CP	329,40	PC	329,40	I	329,40	ECP	0,00	EC	0,00	
	CS	2.294,82	TP	2.294,82	FPV	0,00			TR	0,00	
Cap. 1052129.1 Cod. 01.05.2 Pdc U.2.02.01.09.002 MANUTENZIONE STRAORDINARIA DI IMMOBILI COMUNALI	RS	55.595,44	PR	55.595,44	R	0,00			EP	0,00	
	CP	86.538,80	PC	85.662,25	I	86.079,49	ECP	-88.994,89	EC	417,24	
	CS	142.134,24	TP	141.257,69	FPV	89.454,20			TR	417,24	
Cap. 1062182.0 Cod. 01.06.2 Pdc U.2.02.03.05.001 SPESE PER SISTEMAZIONE CATASTALE E TAVOLARE PROPRIETÀ COMUNALI	RS	0,00	PR	0,00	R	0,00			EP	0,00	
	CP	1.200,00	PC	1.100,00	I	1.100,00	ECP	-1.900,00	EC	0,00	
	CS	1.200,00	TP	1.100,00	FPV	2.000,00			TR	0,00	
Cap. 1112182.0 Cod. 01.11.2 Pdc U.2.02.03.05.001 SPESE PER PROGETTAZIONE E CONSULENZE TECNICHE	RS	26.993,00	PR	18.892,97	R	-109,03			EP	7.991,00	
	CP	54.356,71	PC	30.088,19	I	47.016,32	ECP	-30.068,46	EC	16.928,13	
	CS	81.349,71	TP	48.981,16	FPV	37.408,85			TR	24.919,13	

	Cap. 3022111.0 Cod. 03.02.2 Pdc U.2.02.01.04.002 REALIZZAZIONE IMPIANTO DI VIDEOSORVEGLIANZA	RS	0,00	PR	0,00	R	0,00			EP	0,00
		CP	29.161,66	PC	29.161,66	I	29.161,66	ECP	-19.157,25	EC	0,00
		CS	29.161,66	TP	29.161,66	FPV	19.157,25			TR	0,00

CONTO DEL BILANCIO - GESTIONE DELLE SPESE 2021 - SPESE

MISSIONE, PROGRAMMA, TITOLO	DENOMINAZIONE	RESIDUI PASSIVI AL 1/1/2021 (RS)		PAGAMENTI IN C/RESIDUI (PR)		RIACCERTAMENTO RESIDUI (R)				RESIDUI PASSIVI DA ESERCIZI PRECEDENTI (EP=RS-PR+R)	
		PREVISIONI DEFINITIVE DI COMPETENZA (CP)		PAGAMENTI IN C/COMPETENZA (PC)		IMPEGNI (I)		ECONOMIE DI COMPETENZA (ECP=CP-I-FPV)		RESIDUI PASSIVI DA ESERCIZIO DI COMPETENZA (EC= I - PC)	
		PREVISIONI DEFINITIVE DI CASSA (CS)		TOTALE PAGAMENTI (TP=PR+PC)		FONDO PLURIENNALE VINCOLATO (FPV)				TOTALE RESIDUI PASSIVI DA RIPORTARE (TR=EP+EC)	
	Cap. 5022161.0 Cod. 05.02.2 Pdc U.2.02.01.99.999 REALIZZAZIONE SISTEMA INFORMATIVO CULTURALE	RS	0,00	PR	0,00	R	0,00			EP	0,00
		CP	12.000,00	PC	0,00	I	0,00	ECP	12.000,00	EC	0,00
		CS	12.000,00	TP	0,00	FPV	0,00			TR	0,00
	Cap. 6012142.2 Cod. 06.01.2 Pdc U.2.02.01.09.016 SPESA GESTIONE PISTA DI FONDO IN LOCALITÀ "PEZZE"	RS	0,00	PR	0,00	R	0,00			EP	0,00
		CP	14.643,70	PC	0,00	I	14.643,70	ECP	0,00	EC	14.643,70
		CS	14.643,70	TP	0,00	FPV	0,00			TR	14.643,70
	Cap. 7012180.0 Cod. 07.01.2 Pdc U.2.02.03.04.001 REALIZZAZIONE INIZIATIVE NEL CAMPO SOCIALE, CULTURALE E TURISTICO (CONFERENZE, CORSI E INIZIATIVE A FAVORE DI PRIVATI E ASSOCIAZIONI)	RS	0,00	PR	0,00	R	0,00			EP	0,00
		CP	1.000,00	PC	0,00	I	0,00	ECP	1.000,00	EC	0,00
		CS	1.000,00	TP	0,00	FPV	0,00			TR	0,00
	Cap. 8012115.0 Cod. 08.01.2 Pdc U.2.02.01.05.999 ARREDO URBANO ED EXTRA URBANO	RS	0,00	PR	0,00	R	0,00			EP	0,00
		CP	8.930,40	PC	8.222,40	I	8.930,40	ECP	0,00	EC	708,00
		CS	8.930,40	TP	8.222,40	FPV	0,00			TR	708,00
	Cap. 9012140.0 Cod. 09.01.2 Pdc U.2.02.01.09.014 INTERVENTI DI PROTEZIONE CIVILE RICONDUCEBILI ALLA TEMPESTA VAIA	RS	0,00	PR	0,00	R	0,00			EP	0,00
		CP	307.000,00	PC	0,00	I	0,00	ECP	307.000,00	EC	0,00
		CS	307.000,00	TP	0,00	FPV	0,00			TR	0,00
	Cap. 9022140.0 Cod. 09.01.2 Pdc U.2.02.01.09.014 LAVORI SOMMA URGENZA LOC. SOLAN	RS	0,00	PR	0,00	R	0,00			EP	0,00
		CP	54.150,09	PC	53.334,07	I	53.334,07	ECP	816,02	EC	0,00
		CS	54.150,09	TP	53.334,07	FPV	0,00			TR	0,00
	Cap. 9022115.0 Cod. 09.02.2 Pdc U.2.02.01.05.999 MANUTENZIONE STRAORDINARIA PARCHI E GIARDINI PUBBLICI COMUNALI	RS	0,00	PR	0,00	R	0,00			EP	0,00
		CP	12.650,05	PC	11.116,91	I	11.116,91	ECP	1.533,14	EC	0,00
		CS	12.650,05	TP	11.116,91	FPV	0,00			TR	0,00

	Cap. 9022139.0 Cod. 09.02.2 Pdc U.2.02.01.09.013 MANUTENZIONE STRAORDINARIA SENTIERI COMUNALI	RS	0,00	PR	0,00	R	0,00	ECP	-8.491,03	EP	0,00
		CP	4.460,00	PC	4.411,03	I	4.411,03			EC	0,00
		CS	4.460,00	TP	4.411,03	FPV	8.540,00			TR	0,00
	Cap. 9022161.1 Cod. 09.02.2 Pdc U.2.02.01.99.999 REALIZZAZIONE PERCORSO SENSORIALE - CONTRIBUTO G.A.L.	RS	0,00	PR	0,00	R	0,00	ECP	154.472,98	EP	0,00
		CP	202.922,01	PC	1.371,04	I	1.371,04			EC	0,00
		CS	202.922,01	TP	1.371,04	FPV	47.077,99			TR	0,00

CONTO DEL BILANCIO - GESTIONE DELLE SPESE 2021 - SPESE

MISSIONE, PROGRAMMA, TITOLO	DENOMINAZIONE	RESIDUI PASSIVI AL 1/1/2021 (RS)		PAGAMENTI IN C/RESIDUI (PR)		RIACCERTAMENTO RESIDUI (R)		ECONOMIE DI COMPETENZA (ECP=CP-I-FPV)	RESIDUI PASSIVI DA ESERCIZI PRECEDENTI (EP=RS-PR+R)		
		PREVISIONI DEFINITIVE DI COMPETENZA (CP)		PAGAMENTI IN C/COMPETENZA (PC)		IMPEGNI (I)			RESIDUI PASSIVI DA ESERCIZIO DI COMPETENZA (EC= I - PC)		
		PREVISIONI DEFINITIVE DI CASSA (CS)		TOTALE PAGAMENTI (TP=PR+PC)		FONDO PLURIENNALE VINCOLATO (FPV)			TOTALE RESIDUI PASSIVI DA RIPORTARE (TR=EP+EC)		
	Cap. 9042136.1 Cod. 09.04.2 Pdc U.2.02.01.09.010 LAVORI DI MANUTENZIONE STRAORDINARIA RETE IDRICA COMUNALE (SERVIZIO RILEVANTE AI FINI I.V.A.)	RS	0,00	PR	0,00	R	0,00	ECP	501,73	EP	0,00
		CP	5.000,00	PC	4.498,27	I	4.498,27			EC	0,00
		CS	5.000,00	TP	4.498,27	FPV	0,00			TR	0,00
	Cap. 9052172.0 Cod. 09.05.2 Pdc U.2.02.02.02.006 GIARDINO BOTANICO EX ORTI FORESTALI: COMPLETAMENTO E MANUTENZIONE STRAORDINARIA	RS	0,00	PR	0,00	R	0,00	ECP	120,00	EP	0,00
		CP	5.000,00	PC	0,00	I	4.880,00			EC	4.880,00
		CS	5.000,00	TP	0,00	FPV	0,00			TR	4.880,00
	Cap. 9072115.0 Cod. 09.07.2 Pdc U.2.02.01.05.999 REALIZZAZIONE COLONNINE PER RICARICA BICI ELETTRICHE	RS	0,00	PR	0,00	R	0,00	ECP	0,00	EP	0,00
		CP	10.000,00	PC	10.000,00	I	10.000,00			EC	0,00
		CS	10.000,00	TP	10.000,00	FPV	0,00			TR	0,00
	Cap. 10052101.0 Cod. 10.05.2 Pdc U.2.02.01.01.001 MANUTENZIONE STRAORDINARIA VEICOLI COMUNALI	RS	0,00	PR	0,00	R	0,00	ECP	26,60	EP	0,00
		CP	15.000,00	PC	14.973,40	I	14.973,40			EC	0,00
		CS	15.000,00	TP	14.973,40	FPV	0,00			TR	0,00
	Cap. 10052111.0 Cod. 10.05.2 Pdc U.2.02.01.04.002 RIFACIMENTO ED AMPLIAMENTO ILLUMINAZIONE PUBBLICA	RS	56.387,80	PR	52.793,85	R	0,00	ECP	0,00	EP	3.593,95
		CP	9.573,78	PC	9.573,78	I	9.573,78			EC	0,00
		CS	65.961,58	TP	62.367,63	FPV	0,00			TR	3.593,95

Cap. 10052115.0 Cod. 10.05.2 Pdc U.2.02.01.05.999 ACQUISTO DI ATTREZZATURE, MACCHINE ECC.	RS	0,00	PR	0,00	R	0,00			EP	0,00
	CP	2.000,00	PC	2.000,00	I	2.000,00	ECP	0,00	EC	0,00
	CS	2.000,00	TP	2.000,00	FPV	0,00			TR	0,00
Cap. 10052138.2 Cod. 10.05.2 Pdc U.2.02.01.09.012 MANUTENZIONE STRAORDINARIA STRADE INTERNE COMUNALI	RS	28.939,43	PR	25.234,75	R	-1.799,04			EP	1.905,64
	CP	273.267,20	PC	261.344,14	I	265.652,26	ECP	4.882,14	EC	4.308,12
	CS	302.206,63	TP	286.578,89	FPV	2.732,80			TR	6.213,76
Cap. 10052138.3 Cod. 10.05.2 Pdc U.2.02.01.09.012 MANUTENZIONE STRAORDINARIA DI STRADE ESTERNE COMUNALI	RS	1.827,11	PR	0,00	R	-1.827,11			EP	0,00
	CP	74.830,34	PC	58.101,84	I	60.993,36	ECP	13.836,98	EC	2.891,52
	CS	76.657,45	TP	58.101,84	FPV	0,00			TR	2.891,52
Cap. 10052138.7 Cod. 10.05.2 Pdc U.2.02.01.09.012 REALIZZAZIONE NUOVO INGRESSO AL CENTRO ABITATO ROTATORIA LOC. GIARE	RS	2.711,63	PR	1.819,39	R	0,00			EP	892,24
	CP	388.862,35	PC	388.148,83	I	388.862,35	ECP	0,00	EC	713,52
	CS	391.573,98	TP	389.968,22	FPV	0,00			TR	1.605,76

CONTO DEL BILANCIO - GESTIONE DELLE SPESE 2021 - SPESE

MISSIONE, PROGRAMMA, TITOLO	DENOMINAZIONE	RESIDUI PASSIVI AL 1/1/2021 (RS)		PAGAMENTI IN C/RESIDUI (PR)		RIACCERTAMENTO RESIDUI (R)				RESIDUI PASSIVI DA ESERCIZI PRECEDENTI (EP=RS-PR+R)	
		PREVISIONI DEFINITIVE DI COMPETENZA (CP)		PAGAMENTI IN C/COMPETENZA (PC)		IMPEGNI (I)		ECONOMIE DI COMPETENZA (ECP=CP-I-FPV)		RESIDUI PASSIVI DA ESERCIZIO DI COMPETENZA (EC= I - PC)	
		PREVISIONI DEFINITIVE DI CASSA (CS)		TOTALE PAGAMENTI (TP=PR+PC)		FONDO PLURIENNALE VINCOLATO (FPV)				TOTALE RESIDUI PASSIVI DA RIPORTARE (TR=EP+EC)	
Cap. 11012129.0 Cod. 11.01.2 Pdc U.2.02.01.09.002 AMPLIAMENTO E RISTRUTTURAZIONE CASERMA VIGILI DEL FUOCO	RS	135.197,88	PR	135.197,87	R	0,01			EP	0,00	
	CP	427.727,08	PC	14.581,57	I	14.581,57	ECP	395.791,02	EC	0,00	
	CS	562.924,96	TP	149.779,44	FPV	17.354,49			TR	0,00	
Cap. 12092141.0 Cod. 12.09.2 Pdc U.2.02.01.09.015 MANUTENZIONE STRAORDINARIA CIMITERO	RS	0,00	PR	0,00	R	0,00			EP	0,00	
	CP	11.000,00	PC	10.980,00	I	10.980,00	ECP	20,00	EC	0,00	
	CS	11.000,00	TP	10.980,00	FPV	0,00			TR	0,00	
Cap. 16012132.1 Cod. 16.01.2 Pdc U.2.02.01.09.005 MANUTENZIONE STRAORDINARIA MALGHE	RS	0,00	PR	0,00	R	0,00			EP	0,00	
	CP	18.000,00	PC	17.780,40	I	17.780,40	ECP	219,60	EC	0,00	
	CS	18.000,00	TP	17.780,40	FPV	0,00			TR	0,00	
Cap. 16012138.0 Cod. 16.01.2 Pdc U.2.02.01.09.012 RECINZIONI TRADIZIONALI MALGHE NEVA PRIMA E SECONDA (CON COMPARTICIPAZIONE COMUNE DI MEZZANO) - PSR	RS	0,00	PR	0,00	R	0,00			EP	0,00	
	CP	21.276,38	PC	17.914,77	I	17.914,77	ECP	3.361,61	EC	0,00	
	CS	21.276,38	TP	17.914,77	FPV	0,00			TR	0,00	
Cap. 16012138.1 Cod. 16.01.2 Pdc U.2.02.01.09.012 RECINZIONI TRADIZIONALI MALGA AGNEROLA - PSR	RS	0,00	PR	0,00	R	0,00			EP	0,00	
	CP	29.596,60	PC	19.707,38	I	19.707,38	ECP	9.889,22	EC	0,00	
	CS	29.596,60	TP	19.707,38	FPV	0,00			TR	0,00	
Cap. 16012140.0 Cod. 16.01.2 Pdc U.2.02.01.09.014 POZZE NATURALISTICHE MALGHE NEVA PRIMA E AGNEROLA -PSR	RS	0,00	PR	0,00	R	0,00			EP	0,00	
	CP	36.600,00	PC	32.061,13	I	32.061,13	ECP	4.538,87	EC	0,00	
	CS	36.600,00	TP	32.061,13	FPV	0,00			TR	0,00	
TOTALE GENERALE DELLE SPESE	RS	313.211,83	PR	295.093,81	R	-3.735,19			EP	14.382,83	
	CP	2.133.688,95	PC	1.093.172,46	I	1.143.519,11	ECP	766.444,26	EC	50.346,65	
	CS	2.446.900,78	TP	1.388.266,27	FPV	223.725,58			TR	64.729,48	

PROSPETTO RELATIVO ALLE MODALITA' DI FINANZIAMENTO DELLE OPERE PUBBLICHE CONTO CONSUNTIVO 2021												
CAPITOLO BILANCIO	ART.	DESCRIZIONE DEL CAPITOLO	IMPEGNI	MODALITA' DI FINANZIAMENTO CON					CONTRIBUTI IN CONTO CAPITALE			TOTALE
				F.P.V. 01/01/2021	ENTRATE UNA TANTUM	AVANZO DESTINATO 31/12/2020	CANONI B.I.M.	EX F.I.M.	CAP.	IMPORTO	OGGETTO DEL CAPITOLO	
1012115	0	SPESE PER ILLUMINAZIONE ED ADDOBBI NATALIZI	4.380,62			4.380,62						4.380,62
1012176	0	REALIZZAZIONE PAGINA FACEBOOK ISTITUZIONALE	4.758,00			4.758,00						4.758,00
1012182	0	SPESE PER INFORMAZIONI PUBBLICA COMUNALE	573,40			573,40						573,40
1022120	0	ACQUISTO DI PRODOTTI INFORMATICI - HARDWARE	1.854,40			1.854,40						1.854,40
1022176	0	ACQUISTO DI PRODOTTI INFORMATICI - SOFTWARE	329,40			329,40						329,40
1052129	1	MANUTENZIONE STRAORDINARIA DI IMMOBILI COMUNALI	86.079,49	13.993,00		43.087,98			4525	28.998,51	RIMBORSO VARI N.A.C.	86.079,49
1052129	5001	FONDO PLURIENNALE VINCOLATO - MANUTENZIONE STRAORDINARIA DI IMMOBILI COMUNALI TRASFERIMENTO AL COMUNE DI MEZZANO QUOTA A CARICO SPESE GESTIONE STRADE FORESTALI IN CONVENZIONE	89.454,20			89.454,20						89.454,20
1052582	0		3.000,00			3.000,00						3.000,00
1062182	0	SPESE PER SISTEMAZIONE CATASTALE E TAVOLARE PROPRIETA COMUNALI	1.100,00	1.100,00								1.100,00
1062182	5000	FONDO PLURIENNALE VINCOLATO - SPESE PER SISTEMAZIONE CATASTALE E TAVOLARE PROPRIETA COMUNALI	2.000,00	2.000,00								2.000,00
1062717	0	RIMBORSO ONERI DI CONCESSIONE NON DOVUTI O INCASSATI IN ECCESSO	1.474,12			1.474,12						1.474,12
1112182	0	SPESE PER PROGETTAZIONE E CONSULENZE TECNICHE	47.016,32	28.637,29		18.379,03						47.016,32
1112182	5000	FONDO PLURIENNALE VINCOLATO - SPESE PER PROGETTAZIONE E CONSULENZE TECNICHE	37.408,85			37.408,85						37.408,85
3022111	0	REALIZZAZIONE IMPIANTO DI VIDEOSORVEGLIANZA	29.161,66			29.161,66						29.161,66
3022111	5000	FONDO PLURIENNALE VINCOLATO - REALIZZAZIONE IMPIANTO DI VIDEOSORVEGLIANZA	19.157,25			19.157,25						19.157,25
4022318	0	TRASFERIMENTO STRAORDINARIO AL COMUNE DI PRIMIERO CONSORZIO SCUOLE MEDIE INTERCOMUNALI DI PRIMIERO	10.000,00				10.000,00					10.000,00
4022318	5001	FONDO PLURIENNALE VINCOLATO - TRASFERIMENTO AL COMUNE DI PRIMIERO QUOTA A CARICO LAVORI RIQUALIFICAZIONE PALESTRA E SPAZI ESTERNI SCUOLA VIA DELLE FONTI A TRANSACQUA	49.682,20			49.682,20						49.682,20
6012142	2	SPESE GESTIONE PISTA DI FONDO IN LOCALITA' "PEZZE"	14.643,70				14.643,70					14.643,70
6012582	0	CONTRIBUTO STRAORDINARIO AL SERVIZIO DI GESTIONE IMPIANTI SPORTIVI DI PRIMIERO	10.000,00			10.000,00						10.000,00
6012582	5000	FONDO PLURIENNALE VINCOLATO - CONTRIBUTO STRAORDINARIO AL SERVIZIO DI GESTIONE INTERCOMUNALE IMPIANTI SPORTIVI DI PRIMIERO	11.235,00			11.235,00						11.235,00
7012585	0	SPESE PER "GRANDI MANIFESTAZIONI COMUNALI"	13.000,00			13.000,00						13.000,00
7012614	0	QUOTA DI PARTECIPAZIONE NUOVO SOGGETTO TURISTICO SAN MARTINO DI C. ZZA, PRIMIERO E VANCI	3.826,69			3.826,69						3.826,69
8012115	0	ARREDO URBANO ED EXTRA URBANO	8.930,40			8.930,40						8.930,40
9022115	0	MANUTENZIONE STRAORDINARIA PARCHI E GIARDINI PUBBLICI COMUNALI	11.116,91	1.650,05		9.466,86						11.116,91
9022139	0	MANUTENZIONE STRAORDINARIA SENTIERI COMUNALI	4.411,03			4.411,03						4.411,03
9022139	5000	FONDO PLURIENNALE VINCOLATO - MANUTENZIONE STRAORDINARIA SENTIERI COMUNALI	8.540,00			7.723,98		4336	816,02	CONTRIBUTO P.A.T. LAVORI DI SOMMA URGENZA LOC. SOLAN		8.540,00
9022140	0	LAVORI SOMMA URGENZA LOC. SOLAN	53.334,07					4336	53.334,07	CONTRIBUTO P.A.T. LAVORI DI SOMMA URGENZA LOC. SOLAN		53.334,07
9022161	5000	FONDO PLURIENNALE VINCOLATO - PROGETTO STRE(E)IT BARCH	1.000,00			1.000,00						1.000,00
9022161	1	REALIZZAZIONE PERCORSO SENSORIALE - CONTRIBUTO G.A.L.	1.371,04			1.371,04						1.371,04
9022161	5001	FONDO PLURIENNALE VINCOLATO - REALIZZAZIONE PERCORSO SENSORIALE - CONTRIBUTO G.A.L.	47.077,99			27.077,99		4126	20.000,00	CONTRIBUTO COMUNITA' DI PRIMIERO REALIZZAZIONE PERCORSO SENSORIALE		47.077,99
9042136	1	LAVORI DI MANUTENZIONE STRAORDINARIA RETE IDRICA COMUNALE (SERVIZIO RILEVANTE AI FINI I.V.A.)	4.498,27			4.498,27						4.498,27
9052172	0	GIARDINO BOTANICO EX ORTI FORESTALI: COMPLETAMENTO E MANUTENZIONE STRAORDINARIA	4.880,00			4.880,00						4.880,00
9072115	0	REALIZZAZIONE COLONNINE PER RICARICA BICI ELETTRICHE	10.000,00					4517/4518	10.000,00	CONTRIBUTO BIM/COMUNITA' DI PRIMIERO REALIZZAZIONE COLONNINE PER RICARICA BICI ELETTRICHE		10.000,00
9082350	0	PROMOZIONE E SOSTEGNO "PROGETTO MOBILITA' ELETTRICA PRIMIERO"	3.100,00			3.100,00						3.100,00
10022585	0	SPESE PROGETTO MOBILITA' VACANZE	7.318,00			7.318,00						7.318,00
10052101	0	MANUTENZIONE STRAORDINARIA VEICOLI COMUNALI	14.973,40			14.973,40						14.973,40
10052111	0	RAFICAMENTO ED AMPLIAMENTO ILLUMINAZIONE PUBBLICA	9.573,78	4.573,78		5.000,00						9.573,78
10052115	0	ACQUISTO DI ATTREZZATURE, MACCHINE ECC.	2.000,00			2.000,00						2.000,00
10052138	2	MANUTENZIONE STRAORDINARIA STRADE INTERNE COMUNALI	265.652,26	6.000,00	4.206,00	87.204,48	746,18	4352	100.000,00	CONTRIBUTO INTERVENTI EFFICIENTAMENTO ENERGETICO E SVILUPPO TERRITORIALE SOSTENIBILE ART. 1, COMMA 29, L. 27/12/2019, N. 160 (LEGGE BILANCIO 2020)		265.652,26

PROSPETTO RELATIVO ALLE MODALITA' DI FINANZIAMENTO DELLE OPERE PUBBLICHE CONTO CONSUNTIVO 2021													
CAPITOLO BILANCIO	ART.	DESCRIZIONE DEL CAPITOLO	IMPEGNI	MODALITA' DI FINANZIAMENTO CON					CONTRIBUTI IN CONTO CAPITALE			TOTALE	
				F.P.V. 01/01/2021	ENTRATE UNA TANTUM	AVANZO DESTINATO 31/12/2020	CANONI B.I.M.	EX F.I.M.	CAP.	IMPORTO	OGGETTO DEL CAPITOLO		
										4500	14.192,14	PROVENTI DELLE CONCESSIONI EDILIZIE	
										4521	53.303,46	CONTRIBUTO TRENINO DIGITALE S.P.A. LAVORI DI ASFALTATURA TRATTO VIA NAZIONALE	
10052138	3	MANUTENZIONE STRAORDINARIA DI STRADE ESTERNE COMUNALI	60.993,36	2.891,52			41.973,57			4365	16.128,27	CONTRIBUTO PAT 'ADEGUAMENTO VIABILITA' FORESTALE STRADA AGNEROLA - PSR	60.993,36
10052138	7	REALIZZAZIONE NUOVO INGRESSO AL CENTRO ABITATO ROTATORIA LOC. GIARE	388.862,35	382.976,61			5.885,74						388.862,35
10052138	5002	FONDO PLURIENNALE VINCOLATO - MANUTENZIONE STRAORDINARIA STRADE INTERNE COMUNALI	2.732,80				2.732,80						2.732,80
10052138	5006	FONDO PLURIENNALE VINCOLATO - VIA INGUELA: ALLARGAMENTO MEDIANTE ACQUISIZIONE SUPERFICIE DAI PRIVATI PROPRIETARI E REALIZZAZIONE IMPIANTO DI ILLUMINAZIONE PUBBLICA	6.690,80	6.690,80									6.690,80
11012129	0	AMPLIAMENTO E RISTRUTTURAZIONE CASERMA VIGILI DEL FUOCO	14.581,57							4510	14.581,57	PROVENTI STRAORDINARI DA ASSEGNAZIONI A SEGUITO RIPARTO UTILI DELLA AZIENDA CONSORZIALE SERVIZI MUNICIPALIZZATI DI PRIMIERO	14.581,57
11012129	5000	FONDO PLURIENNALE VINCOLATO - AMPLIAMENTO E RISTRUTTURAZIONE CASERMA VIGILI DEL FUOCO	17.354,49				5.936,06			4510	11.418,43	PROVENTI STRAORDINARI DA ASSEGNAZIONI A SEGUITO RIPARTO UTILI DELLA AZIENDA CONSORZIALE SERVIZI MUNICIPALIZZATI DI PRIMIERO	17.354,49
12012346	0	CONTRIBUTO NATALITA'	5.000,00				5.000,00						
12032610	0	INTERVENTI PER SERVIZI SOCIALI	931,99				931,99						
12092141	0	MANUTENZIONE STRAORDINARIA CIMITERO	10.980,00				10.980,00						
15032585	1	PROGETTO COMUNITA' DI PRIMIERO PER MANUTENZIONE E VALORIZZAZIONE AMBIENTALE	10.000,00				10.000,00						
15032585	2	ATTUAZIONE PROGETTO AZIONE 19 (AGENZIA DEL LAVORO) TRAMITE AL COMUNITA' DI PRIMIERO	29.062,80				19.062,19	10.000,61					
16012132	1	MANUTENZIONE STRAORDINARIA MALGHE	17.780,40					17.780,40					
16012138	0	RECINZIONI TRADIZIONALI MALGHE NEVA PRIMA E SECONDA (CON COMPARTICIPAZIONE COMUNE DI MEZZANO) - PSR	17.914,77						2.631,96	4364/4411	15.282,81	CONTRIBUTO PAT /COMUNE MEZZANO REALIZZAZIONE RECINZIONI TRADIZIONALI MALGHE NEVA PRIMA E SECONDA - PSR	
16012138	1	RECINZIONI TRADIZIONALI MALGA AGNEROLA - PSR	19.707,38	19.707,38									
16012140	0	POZZE NATURALISTICHE MALGHE NEVA PRIMA E AGNEROLA - PSR	32.061,13	2.061,13						4363	30.000,00	CONTRIBUTO PAT REALIZZAZIONE POZZE NATURALISTICHE MALGHE NEVA E AGNEROLA - PSR	
16012354	1	EROGAZIONE CONTRIBUTO STRAORDINARIO AL CONSORZIO ALPE VEDERNA	6.496,50					6.496,50					
TOTALI COMPLESSIVI			1.539.062,79	472.281,56	4.206,00	313.522,59	344.087,89	36.909,47			368.055,28		1.389.127,82
			-	21.960,48	-	-	-	102.101,89			124.062,37		
				-							-		
				ECON. FPV							EQUILIBRIO		

RIEPILOGO SPESE PER TITOLI CON TREND STORICO - ANNO 2021

Descrizione	2019	%	2020	%	2021	%
Titolo I - Spese correnti	1.298.793,59	35,19	1.291.745,54	38,57	1.417.149,65	34,36
Titolo II - Spese in c/capitale	1.327.765,17	35,98	1.274.378,73	38,05	1.246.729,21	30,22
Titolo III - Spese incremento attività finanziarie	0,00	0,00	0,00	0,00	0,00	0,00
Titolo IV - Spese per rimborso prestiti	19.225,15	0,52	19.225,15	0,57	19.225,15	0,47
Titolo V - Chiusura di anticipazioni tesoriere	105.700,83	2,86	144.582,07	4,32	127.021,26	3,08
Titolo VII - Spese per servizi per c/terzi	939.143,88	25,45	619.201,61	18,49	1.314.813,63	31,87
TOTALE	3.690.628,62		3.349.133,10		4.124.938,90	100,00
Disavanzo di amministrazione	0,00	0,00	0,00	0,00	0,00	0,00
Totale spese	3.690.628,62	100,00	3.349.133,10	100,00	4.124.938,90	100,00

Spese per Titolo Anni 2019 - 2021

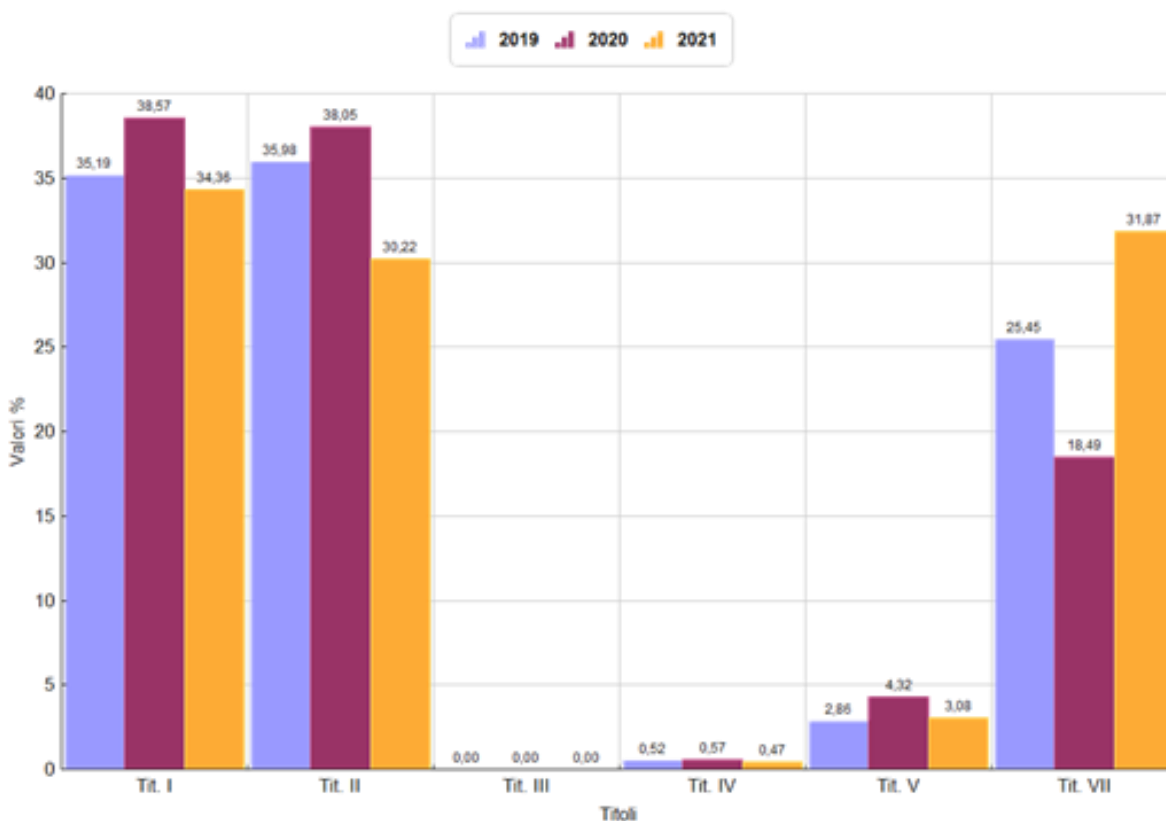

RIEPILOGO ENTRATE PER TITOLI CON TREND STORICO - ANNO 2021

Descrizione	2019	%	2020	%	2021	%
Titolo I - Entrate tributarie	334.159,07	7,73	395.541,94	9,51	322.665,74	6,84
Titolo II - Trasferimenti correnti	495.510,64	11,46	553.511,25	13,31	463.839,72	9,84
Titolo III - Entrate extratributarie	553.913,16	12,81	564.164,75	13,57	697.761,12	14,80
ENTRATE CORRENTI	1.383.582,87	31,99	1.513.217,94	36,40	1.484.266,58	31,48
Titolo IV - Entrate in conto capitale	1.262.222,54	29,19	1.192.823,76	28,69	851.154,53	18,05
Titolo V - Riduzione Attività finanziaria	0,00	0,00	0,00	0,00	0,00	0,00
Titolo VI - Accensione mutui	0,00	0,00	0,00	0,00	0,00	0,00
ENTRATE IN CONTO CAPITALE	1.262.222,54	29,19	1.192.823,76	28,69	851.154,53	18,05
Titolo VII - Anticipazioni di tesoreria	105.700,83	2,44	144.582,07	3,48	127.021,26	2,69
Titolo IX - Servizi contro terzi	939.143,88	21,72	619.201,61	14,89	1.314.813,63	27,88
TOTALE ACCERTAMENTI	3.690.650,12	85,34	3.469.825,38	83,47	3.777.256,00	80,11
Avanzo di amministrazione	389.582,00	9,01	194.374,82	4,68	418.097,04	8,87
FPV di entrata	244.557,12	5,65	492.960,28	11,86	519.805,30	11,02
Totale entrate	4.324.789,24		4.157.160,48		4.715.158,34	

Entrate per Titolo Anni 2019 - 2021

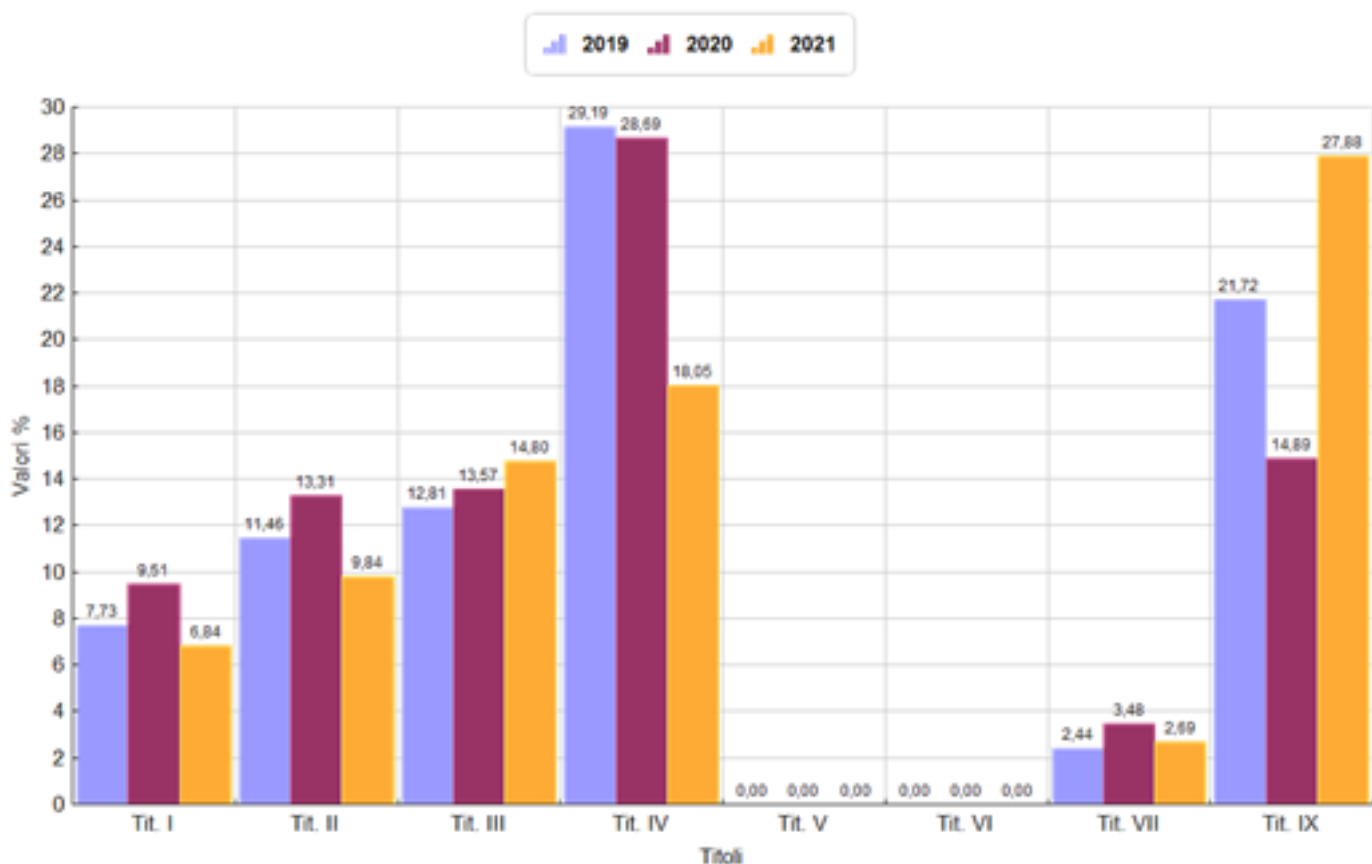

ANALISI FONDO PLURIENNALE VINCOLATO

Il Fondo pluriennale vincolato nasce dall'applicazione del principio della competenza finanziaria di cui all'[allegato 4/2](#) al [D.Lgs.118/2011](#) per rendere evidente al Consiglio Comunale la distanza temporale intercorrente tra l'acquisizione dei finanziamenti e l'effettivo impiego di tali risorse.

COMPOSIZIONE PER MISSIONI E PROGRAMMI DEL FONDO PLURIENNALE VINCOLATO DELL'ESERCIZIO 2021 DI RIFERIMENTO DEL BILANCIO*

MISSIONI E PROGRAMMI	Fondo pluriennale vincolato al 31 dicembre dell'esercizio 2020	Spese impegnate negli esercizi precedenti e imputate all'esercizio 2021 e coperte dal fondo pluriennale vincolato	Riaccertamento degli impegni di cui alla lettera b) effettuata nel corso dell'esercizio 2021 (cd. economie di impegno)	Riaccertamento degli impegni di cui alla lettera b) effettuata nel corso dell'esercizio 2021 (cd. economie di impegno)	Quota del fondo pluriennale vincolato al 31 dicembre dell'esercizio 2020 rinviata all'esercizio 2022 e successivi	Spese impegnate nell'esercizio 2021 con imputazione all'esercizio 2022 e coperte dal fondo pluriennale vincolato	Spese impegnate nell'esercizio 2021 con imputazione all'esercizio 2023 e coperte dal fondo pluriennale vincolato	Spese impegnate nell'esercizio 2021 con imputazione a esercizi successivi a quelli considerati nel bilancio pluriennale e coperte dal fondo pluriennale vincolato	Fondo pluriennale vincolato al 31 dicembre dell'esercizio 2021
	(a)	(b)	(x)	(y)	(c)=(a)-(b)-(x)-(y)	(d)	(e)	(f)	(g)=(c)+(d)+(e)+(f)
01 MISSIONE 1 Servizi istituzionali e generali e di gestione									
02 Segreteria generale	3.200,00	2.200,00	1.000,00	0,00	0,00	3.200,00	0,00	0,00	3.200,00
03 Gestione economica, finanziaria, programmazione e prov veditorato	1.800,00	1.800,00	0,00	0,00	0,00	2.000,00	0,00	0,00	2.000,00
05 Gestione dei beni demaniali e patrimoniali	15.593,00	8.138,80	0,00	0,00	7.454,20	83.600,00	0,00	0,00	91.054,20
06 Ufficio tecnico	9.200,00	6.052,61	1.147,39	0,00	2.000,00	1.700,00	0,00	0,00	3.700,00
07 Elezioni e consultazioni popolari - Anagrafe e stato civile	2.590,00	2.158,00	432,00	0,00	0,00	2.590,00	0,00	0,00	2.590,00
10 Risorse umane	9.943,26	8.899,33	0,00	0,00	1.043,93	9.887,58	0,00	0,00	10.931,51
11 Altri servizi generali	28.637,29	25.489,69	0,00	0,00	3.147,60	34.261,25	0,00	0,00	37.408,85
TOTALE MISSIONE 1 Servizi istituzionali e generali e di gestione	70.963,55	54.738,43	2.579,39	0,00	13.645,73	137.238,83	0,00	0,00	150.884,56
03 MISSIONE 3 Ordine pubblico e sicurezza									
02 Sistema integrato di sicurezza urbana	0,00	0,00	0,00	0,00	0,00	19.157,25	0,00	0,00	19.157,25
TOTALE MISSIONE 3 Ordine pubblico e sicurezza	0,00	0,00	0,00	0,00	0,00	19.157,25	0,00	0,00	19.157,25
04 MISSIONE 4 Istruzione e diritto allo studio									
02 Altri ordini di istruzione non universitaria	0,00	0,00	0,00	0,00	0,00	49.682,20	0,00	0,00	49.682,20
TOTALE MISSIONE 4 Istruzione e diritto allo studio	0,00	0,00	0,00	0,00	0,00	49.682,20	0,00	0,00	49.682,20
06 MISSIONE 6 Politiche giovanili, sport e tempo libero									
01 Sport e tempo libero	0,00	0,00	0,00	0,00	0,00	11.235,00	0,00	0,00	11.235,00
TOTALE MISSIONE 6 Politiche giovanili, sport e tempo libero	0,00	0,00	0,00	0,00	0,00	11.235,00	0,00	0,00	11.235,00

09	MISSIONE 9 Sviluppo sostenibile e tutela del territorio e dell'ambiente									
MISSIONI E PROGRAMMI		Fondo pluriennale vincolato al 31 dicembre dell'esercizio 2020	Spese impegnate negli esercizi precedenti e imputate all'esercizio 2021 e coperte dal fondo pluriennale vincolato	Riaccertamento degli impegni di cui alla lettera b) effettuata nel corso dell'esercizio 2021 (cd. economie di impegno)	Riaccertamento degli impegni di cui alla lettera b) effettuata nel corso dell'esercizio 2021 (cd. economie di impegno)	Quota del fondo pluriennale vincolato al 31 dicembre dell'esercizio 2020 rinviata all'esercizio 2022 e successivi	Spese impegnate nell'esercizio 2021 con imputazione all'esercizio 2022 e coperte dal fondo pluriennale vincolato	Spese impegnate nell'esercizio 2021 con imputazione all'esercizio 2023 e coperte dal fondo pluriennale vincolato	Spese impegnate nell'esercizio 2021 con imputazione a esercizi successivi a quelli considerati nel bilancio pluriennale e coperte dal fondo pluriennale vincolato	Fondo pluriennale vincolato al 31 dicembre dell'esercizio 2021
		(a)	(b)	(x)	(y)	(c)=(a)-(b)-(x)-(y)	(d)	(e)	(f)	(g)=(c)+(d)+(e)+(f)
02	Tutela, valorizzazione e recupero ambientale	1.650,05	1.650,05	0,00	0,00	0,00	56.617,99	0,00	0,00	56.617,99
	TOTALE MISSIONE 9 Sviluppo sostenibile e tutela del territorio e dell'ambiente	1.650,05	1.650,05	0,00	0,00	0,00	56.617,99	0,00	0,00	56.617,99
10	MISSIONE 10 Trasporti e diritto alla mobilità									
05	Viabilità e infrastrutture stradali	405.001,53	396.871,91	1.438,82	0,00	6.690,80	3.852,80	0,00	0,00	10.543,60
	TOTALE MISSIONE 10 Trasporti e diritto alla mobilità	405.001,53	396.871,91	1.438,82	0,00	6.690,80	3.852,80	0,00	0,00	10.543,60
11	MISSIONE 11 Soccorso civile									
01	Sistema di protezione civile	0,00	0,00	0,00	0,00	0,00	17.354,49	0,00	0,00	17.354,49
	TOTALE MISSIONE 11 Soccorso civile	0,00	0,00	0,00	0,00	0,00	17.354,49	0,00	0,00	17.354,49
16	MISSIONE 16 Agricoltura, politiche agroalimentari e pesca									
01	Sviluppo del settore agricolo e del sistema Agroalimentare	42.190,17	21.768,51	20.421,66	0,00	0,00	0,00	0,00	0,00	0,00
	TOTALE MISSIONE 16 Agricoltura, politiche agroalimentari e pesca	42.190,17	21.768,51	20.421,66	0,00	0,00	0,00	0,00	0,00	0,00
	Totale generale	519.805,30	475.028,90	24.439,87	0,00	20.336,53	295.138,56	0,00	0,00	315.475,09

Dettaglio economie su FPV - Anno 2021

T	CODICE	SUB	NNO IMP.	N. ATTO	DATA	DESCRIZIONE	CAP.	ART	ANNO CAP.
		TIPO ATTO	ATTO	DATA ATTO	DESCRIZIONE ATTO		IMPORTO		
D	DT0362019	1	2019	36	23/08/2019	PSR 2014-2020: affido incarico della redazione del progetto di realizzazione di pozze naturalistiche nei pressi delle malghe Agnerola e Neva Prima e del progetto per la realizzazione di recinzioni tradizionali per il bestiame presso le malg	1112182	0	2020
	GC		RIAC20 21	31/12/2021	Economia di spesa destinata ad avanzo investimento		-109,03		
D	DT0502019	1	2019	50	12/11/2019	Affido incarico del servizio di sgombero neve da marciapiedi e stradine del centro storico, nonché del servizio di carico ed allontanamento neve da strade e piazze comunali.	10052138	2	2020
	GC		RIAC20 21	31/12/2021	Economia di spesa destinata ad avanzo investimento		-1.799,04		
D	DT0502019	2	2019	50	12/11/2019	Affido incarico del servizio di sgombero neve da marciapiedi e stradine del centro storico, nonché del servizio di carico ed allontanamento neve da strade e piazze comunali.	10052138	3	2020
	GC		RIAC20 21	31/12/2021	Economia di spesa destinata ad avanzo investimento		-1.827,11		
D	GC017		2019	17	12/02/2019	AFFIDO INCARICO ALBERTO TOMASELLI PROGETTAZIONE ESECUTIVA E COORDINAMENTO SICUREZZA LAVORI CASERMA VVFF	11012129	0	2020
	GC		RIAC20 21	31/12/2021	Economia di spesa destinata ad avanzo investimento		-0,01		
D	GC078	0003	2019	78	02/07/2019	TOTALE LAVORI IN APPALTO € 353.126,04	11012129	0	2020
				19/08/2021	Altro motivo		-784,76		
D	GC078	0004	2019	78	02/07/2019	TOTALE LAVORI IN APPALTO € 353.126,04 ATI IAGHER HOELLER	11012129	0	2020
				19/08/2021	Altro motivo		-61,28		
D	GC078	0001	2019	78	02/07/2019	TOTALE SOMME A DISPOSIZIONE € 93.006,69 COMPRESI € 35.224,31 ONERI PROGETTAZIONE GIA' IMPEGNATI ARCH. TOMASELLI NETTO DA IMPEGNARE € 57.782,38	11012129	0	2020
				19/08/2021	Altro motivo		4.245,38		
D	GC043		2020	0	__/__/__	INDENNITA' MANSIONI RILEVANTI ANNO 2020	1020005	2	2021
				31/12/2021	Insussistenza		-1.000,00		
D	GC043	0003	2020	0	__/__/__	INDENNITA' AREA DIRETTIVA ANNO 2020	1060005	1	2021
				31/12/2021	Insussistenza		-1.047,39		
D	GC1102020	1	2020	110	27/10/2020	Regolazione tavolare di vecchie pendenze ai sensi dell'art. 31 della L.P. 19.02.1993 n. 6 riguardanti le pp.ff./pp.ed. su cui insiste il manufatto denominato opera di presa e relativa fascia di rispetto/zona di tutela assoluta, dell'acqued	1062182	0	2021
	GC		RIAC20 21	31/12/2021	Economia di spesa destinata ad avanzo investimento		-100,00		
D	GC043	0004	2020	0	__/__/__	INDENNITA' AREA DIRETTIVA ANNO 2020	1070005	0	2021
				31/12/2021	Insussistenza		-432,00		
D	DT0242020	1	2020	24	13/07/2020	Affido incarico all'Impresa Orsolin Giacomo e figli S.n.c. con sede a Primiero S. Martino di Castrozza (TN) dei lavori di sistemazione della strada comunale "Pontet-Monte Vederna".	10052138	3	2021
				31/12/2021	Insussistenza		-202,96		
D	GC0982020	1	2020	98	27/08/2020	Affido incarico all'Impresa Orsolin Giacomo e Figli S.n.c. con sede a Primiero San Martino di Castrozza (TN) dei lavori di sistemazione di un tratto della strada denominata "Coladina" in C.C. Imer.	10052138	3	2021

GC	RIAC20 21	31/12/2021	Economia di spesa destinata ad avanzo investimento		-1.235,86
----	-----------	------------	--	--	-----------

Dettaglio economie su FPV - Anno 2021

D	FONTAN		2020	64	09/06/2020	LAVORI DI RIQUALIFICAZIONE ASSE VIARIO DI ACCESSO AL CENTRO ABITATO, IMPORTO LAVORI AGGIORNATO ALLA VARIANTE N. 1 - € 295.036,77 + IVA 22% VINCOLATO € 333.403,13	10052138	7	2021
					26/08/2021	Insussistenza			-27.254,80

D	FONTAN		2020	64	09/06/2020	LAVORI DI RIQUALIFICAZIONE ASSE VIARIO DI ACCESSO AL CENTRO ABITATO, IMPORTO LAVORI AGGIORNATO ALLA VARIANTE N. 1 - € 295.036,77 + IVA 22% VINCOLATO € 333.403,13	10052138	7	2021
					28/10/2021	Insussistenza			-3.782,05

D	PSR_NEVA	0099	2020	0	_/_/_	COMPUTO METRICO ESTIMATIVO RECINZIONI TRADIZIONALI MALGHE NEVA PRIMA E SECONDA € 22.989,45 - € 1.713,07 SPESE TECNICHE GIA' IMPEGNATE CAPITOLO PROGETTAZIONI	16012138	0	2021
					24/08/2021	Insussistenza			-2.631,96

D	PSR_NEVA	0099	2020	0	_/_/_	COMPUTO METRICO ESTIMATIVO RECINZIONI TRADIZIONALI MALGHE NEVA PRIMA E SECONDA € 22.989,45 - € 1.713,07 SPESE TECNICHE GIA' IMPEGNATE CAPITOLO PROGETTAZIONI	16012138	0	2021
					31/12/2021	Insussistenza			-3.361,61

D	GC0842020	1	2020	84	04/08/2020	Approvazione progetto relativo ai lavori di realizzazione recinzioni tradizionali Malga Agnerola C.C. Imer ed affido incarico dell'esecuzione dei lavori - Cup: D66E18000180004	16012138	1	2021
					31/12/2021	Insussistenza			-2.337,23

D	GC0842020	2	2020	84	04/08/2020	Approvazione progetto relativo ai lavori di realizzazione recinzioni tradizionali Malga Agnerola C.C. Imer ed affido incarico dell'esecuzione dei lavori - Cup: D66E18000180004	16012138	1	2021
					31/12/2021	Insussistenza			-7.551,99

D	POZZEMAL G	ZAN	2020	0	_/_/_	PSR PROGETTO POZZE NATURALISTICHE MALGHE AGNEROLA E NEVA - CUP D77J18000210007	16012140	0	2021
					31/12/2021	Insussistenza			-8,00

D	POZZEMAL G	0003	2020	0	_/_/_	PSR PROGETTO POZZE NATURALISTICHE MALGHE AGNEROLA E NEVA - CUP D77J18000210007	16012140	0	2021
					31/12/2021	Insussistenza			-4.530,87

Totale anni precedenti	-335,85
Totale esercizio corrente	-55.476,72
Totale	-55.812,57

Dettaglio Entrate e Spese reimputate REI - Anno 2021

Entrate

T	CODICE	SUB	NNO IMP.	N. ATTO	DATA	DESCRIZIONE	CAP.	ART	ANNO CAP.
TIPO ATTO		ATTO	DATA ATTO	DESCRIZIONE ATTO					IMPORTO
D	GAL		2021	0	__/__/__	CONTRIBUTO GAL TRENINO ORIENTALE REALIZZAZIONE PERCORSO SENSORIALE	4125	0	2021
	DR	DR071ESIG	30/12/2021	Reimputazione di Entrate/Uscite correlate					-182.062,97
D	GAL_C2		2021	0	__/__/__	CONTRIBUTO C2 REALIZZAZIONE PERCORSO SENSORIALE	4126	0	2021
	DR	DR071ESIG	30/12/2021	Reimputazione di Entrate/Uscite correlate					-20.000,00
								Totale Entrate	-202.062,97

Spese

T	CODICE	SUB	NNO IMP.	N. ATTO	DATA	DESCRIZIONE	CAP.	ART	ANNO CAP.
TIPO ATTO		ATTO	DATA ATTO	DESCRIZIONE ATTO					IMPORTO
D	GAL		2021	0	__/__/__	COMPUTO METRICO LAVORI € 304.104,34 AL NETTO SPESE PROGETTAZIONE GIA' IMPEGNATE	9022161	1	2021
	DR	DR071ESIG	30/12/2021	Reimputazione di Entrate/Uscite correlate					-202.062,97
								Totale Spese	-202.062,97
								Tot. Entrate -Spese	0,00

ANALISI DELL'INDEBITAMENTO DELL'ENTE

L'Ente ha rispettato il limite di indebitamento disposto dall'art. 204 del TUEL.

Capacità di indebitamento: il comune di Imer non ha mutui in essere, ad eccezione dei mutui estinti nell'ambito dell'operazione di estinzione anticipata dei mutui posta in essere dalla Provincia Autonoma di Trento nel 2015 che è stata contabilizzata seguendo le indicazioni della circolare del Servizio Autonomie Locali della P.A.T., prot. n. 13562/1.1.12-2018 del 2 marzo 2018:

- ENTRATA - l'ex Fondo Investimenti Minori è stato stanziato al lordo della quota annuale di recupero definita dalla delibera n. 1035/2016 contabilizzando la predetta quota al Titolo II delle Entrate, voce del piano dei conti integrato E.2.01.01.02.001 al fine del rispetto dell'equilibrio di parte corrente;
- SPESA – la quota annuale di recupero è stata stanziata nella Missione 50, Programma 02, Titolo IV alla voce del piano dei conti integrato U.4.03.01.02.002.

Entro la fine di ogni esercizio, a partire dal 2018, verrà effettuata la regolazione contabile a carico dei fondi impegnati alla voce "Rimborso prestiti" per l'ammontare della quota di recupero, da conteggiare a favore del capitolo di entrata relativo al trasferimento provinciale a titolo di ex Fondo Investimenti Minori.

Questa operazione verrà effettuata per tutte le dieci annualità previste per il recupero delle risorse corrispondenti all'operazione di estinzione anticipata.

TABELLA DI DETTAGLIO DELL'INDEBITAMENTO

ENTI EROGATORI	Situazione Al 1/1	Accensione	Rimborso	Situazione Al 31/12
Cassa DD.PP.	0	0	0	0
Aziende di Credito	0	0	0	0
Altri Finanziatori	0	0	0	0
Recupero somme rimborso mutui	134.576,05	0	19.225,15	115.350,90
TOTALE	134.576,05	0	19.225,15	115.350,90

ANALISI DEBITI FUORI BILANCIO

L'ente ha provveduto nel corso del 2021 al riconoscimento e finanziamento di debiti fuori bilancio per euro 0,00 di cui euro 0,00 di parte corrente ed euro 0,00 in conto capitale.

Tali debiti sono così classificabili:

	2019	2020	2021
Articolo 194 T.U.E.L:			
- lettera a) - sentenze esecutive			
- lettera b) - copertura disavanzi			
- lettera c) - ricapitalizzazioni			
- lettera d) - procedure espropriative/occupazione d'urgenza			
- lettera e) - acquisizione beni e servizi senza impegno di spesa			
Totale	0,00	0,00	0,00

Debiti fuori bilancio riconosciuti o segnalati dopo la chiusura dell'esercizio

Dopo la chiusura dell'esercizio ed entro la data di formazione dello schema di rendiconto sono stati:

- a) riconosciuti e finanziati debiti fuori bilancio per euro 0,00
- b) segnalati debiti fuori bilancio in attesa di riconoscimento per euro 0,00

Al finanziamento dei debiti fuori bilancio di cui alla lettera a) si è provveduto come segue:

- con per euro
- con per euro
- con per euro

ANALISI ASSETTO PARTECIPAZIONI DELL'ENTE

Con delibera n° 49 del 28/12/2021 il Consiglio Comunale ha provveduto alla revisione ordinaria delle partecipazioni ex art. 7 co.10 L.P. 29.12.2017 n° 19 ed art. 24 D.Lgs 19.08.2016 n° 175 come modificato dal D.Lgs 16.06.2017 n° 100 – ricognizione delle partecipazioni societarie possedute ed individuazione delle partecipazioni da alienare. Il risultato della revisione è stato comunicato alle società oggetto di razionalizzazione.

Per tutti gli organismi partecipati dal Comune di Imer valgono i seguenti obiettivi generali, obiettivi ribaditi e specificati nella summenzionata:

- Mantenimento dell'equilibrio economico, in modo tale da non determinare effetti pregiudizievoli per gli equilibri finanziari del Comune.
- Assolvimento degli obblighi in materia di prevenzione della corruzione e di trasparenza, con le modalità specifiche previste dalla normativa per ciascuna tipologia di organismo.

Il Comune ha le seguenti partecipazioni diretti in società a capitale totalmente/parzialmente pubblico:

Ragione Sociale	Sito web ove è pubblicato il bilancio	Percentuale di partecipazione
A.C.S.M. SPA	www.acsmprimiero.com	13,07%
A.P.T. SAN MARTINO DI CASTROZZA, PRIMIERO E VANOI SOC.COOP	www.sanmartino.com	0,18%
AZIENDA AMBIENTE SRL	www.aziendaambiente.it	1,00%
CONSORZIO DEI COMUNI TARENTINI SOC.COOP.	www.comunitrentini.it	0,42%
TRENTINO DIGITALE SPA	www.trentinodigitale.it	0,0105%
TRENTINO RISCOSSIONI SPA	www.trentinoriscossionispa.it	0,0118%

Per ogni società partecipata, sia direttamente che indirettamente, è stata effettuata la verifica dei crediti e debiti reciproci. Le informative, tutte acquisite ed asseverate dai rispettivi organi di revisione, non evidenziano discordanze.

GESTIONE DEL PATRIMONIO IMMOBILIARE

Di seguito sono elencati gli immobili locati o concessi in locazione con indicati i canoni di affitto/concessione nonché gli immobili in affitto o per i quali sono dovute spese condominiali:

COMUNE DI IMER - Provincia di TRENTO			
PROSPETTO RELATIVO CANONI DI AFFITTO FABBRICATI COMUNALI CONSUNTIVO 2021			
NOME DEL LOCATARIO	IMMOBILE OGGETTO DI AFFITTO	ANNUALITA' CONTRATTO	CANONE DA CONTRATTO
IMMOBILI COMUNALI			
CASER Gianmario	Affitto strutture sportive "Baret"	scadenza 30/09/2021	7.945,00
Ministero dell'Interno	Affitto Caserma C.C.	-	4.784,98
BETTEGA Gabriella	Affitto piano 1° p.ed. 442/1	scadenza 10/05/2022	5.856,00
TOMAS Annamaria	Affitto appartamento via Nazionale 65	scadenza 31/10/2023	2.460,00
TOTALE CAPITOLO 3250			21.045,98
MALGHE COMUNALI			
CARLETTI Marco	Canone affitto p.f. 1526 c.c. Imer	anni 5 dal 04/02/2020	1.000,00
Azienda Agricola Rigatti Girolamo	Affitto Malga Neva e Nevetta	anni 6 dal 17/04/2018	2.501,00
Azienda Agricola VIO Federica	Affitto Malga Agnerola	anni 6 dal 21/12/2015	14.000,00
Azienda Agricola VIO Federica	Affitto Malga Morosna	anni 6 dal 21/12/2015	600,00
BETTEGA Graziano	Canone affitto terreno "Vederna"	-	149,60
BETTEGA Orfeo	Canone affitto terreno "Vederna"	-	123,60
DOFF SOTTA Vittore	Affitto maso comunale Spiaz de Vit	-	280,00
Fratelli BONINSEGNA	Canone affitto terreno "Vederna"	-	118,40
GILMOZZI Rinaldo	Canone affitto terreno "Vederna"	-	206,00
NICOLAO Ilaria	Canone affitto terreno "Vederna"	-	89,60
OBBER Fabio	Canone affitto terreno "Vederna"	-	34,00
OBBER Luciano	Canone affitto terreno "Vederna"	-	5,60
TOTALE CAPITOLO 3255			19.107,80

MISURE CORRETTIVE ADOTTATE IN ESITO ALLA DELIBERAZIONE DELLA CORTE DEI CONTI DI DATA 11/12/2020, RELATIVA AL RENDICONTO ANNO 2018.

- Il rendiconto 2020 è stato approvato in data 27/05/2021, nonostante l'emergenza COVID, e l'invio dei dati in BDAP è stato effettuato in data 14/05/2021, entro i termini di legge.
- Si è cercato di assicurare il contenimento delle spese di natura non obbligatoria nonché il monitoraggio delle altre spese, garantendo il rispetto degli standard di qualità dei servizi resi alla cittadinanza, anche attraverso l'approvazione delle nuove gestioni associate con il comune di Mezzano, che permettono risparmi evidenti sulle spese per il personale.
- Nel corso dell'anno 2020, alla persona che si occupa dei tributi per i comuni di Imer e Mezzano in gestione associata, è stata affiancata una dipendente a tempo determinato per 16 ore settimanali, questo per potenziare la capacità di recupero dell'evasione tributaria e migliorare la capacità di riscossione.
- Nel corso dell'esercizio 2021 si è cercato di ottimizzare e sfruttare al massimo il meccanismo dei fabbisogni mensili di cassa.
- In particolare si evidenzia che, il ricorso all'anticipazione di cassa nel corso dell'esercizio 2021 è legato all'emergenza COVID, che traslato a fine anno importanti flussi di cassa per il comune:
 - IMIS in unica soluzione nel mese di dicembre,

L'anticipazione è stata utilizzata per poter garantire il pagamento delle transazioni commerciali nei termini di legge.

Alla data del 31/12/2021 non ci sono fatture scadute da pagare, l'indicatore di tempestività dei pagamenti dell'anno 2021 è pari a -12 giorni, l'indicatore di ritardo dei pagamenti è pari a -17 giorni.

Nel consuntivo 2021 si rilevano i seguenti dati relativi all'utilizzo dell'anticipazione di cassa:

- GIORNI DI UTILIZZO 28
 - IMPORTO MASSIMO UTILIZZATO € 89.123,81
 - UTILIZZO MEDIO € 2.470,00
 - INTERESSI DOVUTI € 53,31.
- Le spese di rappresentanza relative all'anno 2021 ammontano ad un totale di € 1.975,60 e rispettano le vigenti disposizioni normative e giurisprudenziali in ordine al loro sostenimento.

CRITICITA' DA RILEVARE RISPETTO AL RISPETTO DEI TERMINI PREVISTI PER L'APPROVAZIONE DEL RENDICONTO DELL'ESERCIZIO 2021.

Due sono le criticità da rilevare in merito al rispetto del termine per l'approvazione del rendiconto dell'esercizio 2021, fissato, salvo proroghe, al 30 aprile 2022:

- definizione della quota di avanzo di amministrazione vincolato, rappresentato dalla stampa "Allegato A/2 Risultato di amministrazione" del rendiconto.

Il Ministero dell'Economia e Finanze ha pubblicato i dati necessari alla definizione della quota di avanzo vincolato sull'applicativo "Pareggio di bilancio" soltanto in data 05/04/2022.

Durante la compilazione dei dati richiesti dall'applicativo sono emerse delle criticità, segnalate al Servizio Autonomie Locali della P.A.T., che sono state risolte in data 12/04/2022, pertanto dati relativi alla composizione dell'avanzo di amministrazione al 31/12/2021 sono diventati definitivi soltanto in data 12/04/2022.

- in data 30/06/2021 i comuni di Mezzano e Imer, in gestione associata, sono rimasti privi di Segretario comunale titolare, tale assenza è stata compensata dal 29/07/2021 al 20/08/2021 da un Segretario comunale a scavalco e dal 23/08/2021 al 31/03/2022 da un Segretario comunale a tempo determinato.

Nel frattempo, per avere un nuovo Segretario comunale titolare sono stati banditi due concorsi pubblici, il primo andato deserto, il secondo vinto da un Segretario comunale, unico in graduatoria finale, che ha però rinunciato all'incarico.

Dal 01/04/2022 i due comuni di Mezzano e Imer, in gestione associata, sono pertanto privi della figura essenziale del Segretario comunale, fino alla nomina di un supplente da parte della Provincia Autonoma di Trento.

PIANO INDICATORI DI BILANCIO

Gli Enti locali e organismi strumentali «devono adottare un sistema di indicatori semplici denominato piano degli indicatori e dei risultati attesi di bilancio» in base all'articolo 18 bis del Dlgs 118/2011. Ciò significa appunto che ogni ente Locale deve costruire secondo criteri e metodologie comuni il piano degli indicatori.

Gli indicatori individuano: la composizione dell'entrata e la capacità di riscossione e la composizione della spesa con la capacità di liquidare i debiti. Il piano degli indicatori rileva per ogni ente locale tutte le criticità e le potenzialità della gestione delle entrate e delle spese, con una particolare attenzione alla gestione di cassa, (riscossioni e liquidazioni rispetto agli accertamenti e impegni stanziati), al fine di evidenziare il grado di efficienza e di virtuosità degli enti. Gli indici presenti nel piano consentono di analizzare la gestione dell'ente locale, evidenziando i parametri di criticità specifici e consentendo anche di evidenziare in anticipo situazioni di potenziale pre-dissesto o dissesto. In sintesi, il piano degli indicatori non è da considerarsi solamente un nuovo modello da allegare al bilancio, bensì uno strumento in grado di rilevare l'andamento contabile e gestionale dell'ente.

Di seguito sono riportati gli indicatori "sintetici" al rendiconto dell'esercizio 2021:

PIANO DEGLI INDICATORI DI BILANCIO

Indicatori sintetici
Rendiconto esercizio 2021

TIPOLOGIA INDICATORE	DEFINIZIONE	VALORE INDICATORE 2021 (percentuale)	
1 Rigidità strutturale di bilancio			
1,1	Incidenza spese rigide (ripiano disavanzo, personale e debito) su entrate correnti	[ripiano disavanzo a carico dell'esercizio + Impegni (Macroaggregati 1.1 "Redditi di lavoro dipendente" + pdc 1.02.01.01.000 "IRAP" – FPV entrata concernente il Macroaggregato 1.1 + FPV personale in uscita 1.1 + 1.7 "Interessi passivi" + Titolo 4 Rimborso prestiti)] / (Accertamenti primi tre titoli Entrate)	30,74%
2 Entrate correnti			
2,1	Incidenza degli accertamenti di parte corrente sulle previsioni iniziali di parte corrente	Totale accertamenti primi tre titoli di entrata / Stanziamenti iniziali di competenza dei primi tre titoli delle Entrate	97,48%
2,2	Incidenza degli accertamenti di parte corrente sulle previsioni definitive di parte corrente	Totale accertamenti primi tre titoli di entrata / Stanziamenti definitivi di competenza dei primi tre titoli delle Entrate	93,00%
2,3	Incidenza degli accertamenti delle entrate proprie sulle previsioni iniziali di parte corrente	Totale accertamenti (pdc E.1.01.00.00.000 "Tributi" – "Compartecipazioni di tributi" E.1.01.04.00.000 + E.3.00.00.00.000 "Entrate extratributarie") / Stanziamenti iniziali di competenza dei primi tre titoli delle Entrate	67,02%
2,4	Incidenza degli accertamenti delle entrate proprie sulle previsioni definitive di parte corrente	Totale accertamenti (pdc E.1.01.00.00.000 "Tributi" – "Compartecipazioni di tributi" E.1.01.04.00.000 + E.3.00.00.00.000 "Entrate extratributarie") / Stanziamenti definitivi di competenza dei primi tre titoli delle Entrate	63,94%
2,5	Incidenza degli incassi correnti sulle previsioni iniziali di parte corrente	Totale incassi c/competenza e c/residui dei primi tre titoli di entrata / Stanziamenti iniziali di cassa dei primi tre titoli delle Entrate	60,56%
2,6	Incidenza degli incassi correnti sulle previsioni definitive di parte corrente	Totale incassi c/competenza e c/residui primi tre titoli di entrata / Stanziamenti definitivi di cassa dei primi tre titoli delle Entrate	68,64%
2,7	Incidenza degli incassi delle entrate proprie sulle previsioni iniziali di parte corrente	Totale incassi c/competenza e c/residui (pdc E.1.01.00.00.000 "Tributi" – "Compartecipazioni di tributi" E.1.01.04.00.000 + E.3.00.00.00.000 "Entrate extratributarie") / Stanziamenti iniziali di cassa dei primi tre titoli delle Entrate	39,96%
2,8	Incidenza degli incassi delle entrate proprie sulle previsioni definitive di parte corrente	Totale incassi c/competenza e c/residui (pdc E.1.01.00.00.000 "Tributi" – "Compartecipazioni di tributi" E.1.01.04.00.000 + E.3.00.00.00.000 "Entrate extratributarie") / Stanziamenti definitivi di cassa dei primi tre titoli delle Entrate	45,30%
3 Anticipazioni dell'Istituto tesoriere			
3,1	Utilizzo medio Anticipazioni di tesoreria	Sommatoria degli utilizzi giornalieri delle anticipazioni nell'esercizio / (365 x max previsto dalla norma)	0,10%
3,2	Anticipazione chiuse solo contabilmente	Anticipazione di tesoreria all'inizio dell'esercizio successivo / max previsto dalla norma	0,00%
4 Spese di personale			
4,1	Incidenza della spesa di personale sulla spesa corrente	Impegni (Macroaggregato 1.1 "Redditi di lavoro dipendente" + pdc 1.02.01.01.000 "IRAP" + FPV personale in uscita 1.1 – FPV personale in entrata concernente il Macroaggregato 1.1) / (Impegni Spesa corrente – FCDE corrente + FPV concernente il Macroaggregato 1.1 – FPV di entrata concernente il Macroaggregato 1.1)	30,98%

4,2	Incidenza del salario accessorio ed incentivante rispetto al totale della spesa di personale Indica il peso delle componenti afferenti la contrattazione decentrata dell'ente rispetto al totale dei redditi da lavoro	Impegni (pdc 1.01.01.004 + 1.01.01.008 "indennità e altri compensi al personale a tempo indeterminato e determinato"+ pdc 1.01.01.003 + 1.01.01.007 "straordinario al personale a tempo indeterminato e determinato" + FPV in uscita concernente il Macroaggregato 1.1 – FPV di entrata concernente il Macroaggregato 1.1) / Impegni (Macroaggregato 1.1 "Redditi di lavoro dipendente" + pdc U.1.02.01.01.000 "IRAP" + FPV in uscita concernente il Macroaggregato 1.1 – FPV in entrata concernente il Macroaggregato 1.1)	11,69%
4,3	Incidenza spesa personale flessibile rispetto al totale della spesa di personale Indica come gli enti soddisfano le proprie esigenze di risorse umane, mixando le varie alternative contrattuali più rigide (personale dipendente) o meno rigide (forme di lavoro flessibile)	Impegni (pdc U.1.03.02.010.000 "Consulenze" + pdc U.1.03.02.12.000 "lavoro flessibile/LSU/Lavoro interinale" + pdc U.1.03.02.11.000 "Prestazioni professionali e specialistiche") / Impegni (Macroaggregato 1.1 "Redditi di lavoro dipendente" + pdc U.1.02.01.01.000 "IRAP" + FPV in uscita concernente il Macroaggregato 1.1 – FPV in entrata concernente il Macroaggregato 1.1)	2,37%
4,4	Spesa di personale procapite (Indicatore di equilibrio dimensionale in valore assoluto)	Impegni (Macroaggregato 1.1 "Redditi di lavoro dipendente" + pdc 1.02.01.01.000 "IRAP" + FPV personale in uscita 1.1 – FPV personale in entrata concernente il Macroaggregato 1.1) / popolazione residente al 1° gennaio (al 1° gennaio dell'esercizio di riferimento o, se non disponibile, al 1° gennaio dell'ultimo anno disponibile)	374,14
5 Esternalizzazione dei servizi			
5,1	Indicatore di esternalizzazione dei servizi	(pdc U.1.03.02.15.000 "Contratti di servizio pubblico" + pdc U.1.04.03.01.000 "Trasferimenti correnti a imprese controllate" + pdc U.1.04.03.02.000 "Trasferimenti correnti a altre imprese partecipate") / totale spese Titolo I	8,11%
6 Interessi passivi			
6,1	Incidenza degli interessi passivi sulle entrate correnti	Impegni Macroaggregato 1.7 "Interessi passivi" / Accertamenti primi tre titoli delle Entrate ("Entrate correnti")	0,00%
6,2	Incidenza degli interessi passivi sulle anticipazioni sul totale della spesa per interessi passivi	Impegni voce del pdc U.1.07.06.04.000 "Interessi passivi su anticipazioni di tesoreria" / Impegni Macroaggregato 1.7 "Interessi passivi"	100,00%
6,3	Incidenza interessi di mora sul totale della spesa per interessi passivi	Impegni voce del pdc U.1.07.06.02.000 "Interessi di mora" / Impegni Macroaggregato 1.7 "Interessi passivi"	0,00%
7 Investimenti			
7,1	Incidenza investimenti sul totale della spesa corrente e in conto capitale	Impegni (Macroaggregato 2.2 "Investimenti fissi lordi e acquisto di terreni" + Macroaggregato 2.3 "Contributi agli investimenti") / totale Impegni Tit. I + II	46,75%
7,2	Investimenti diretti procapite (in valore assoluto)	Impegni per Macroaggregato 2.2 "Investimenti fissi lordi e acquisto di terreni" / popolazione residente al 1° gennaio (al 1° gennaio dell'esercizio di riferimento o, se non disponibile, al 1° gennaio dell'ultimo anno disponibile)	979,04
7,3	Contributi agli investimenti procapite (in valore assoluto)	Impegni per Macroaggregato 2.3 "Contributi agli investimenti" / popolazione residente (al 1° gennaio dell'esercizio di riferimento o, se non disponibile, al 1° gennaio dell'ultimo anno disponibile)	87,10
7,4	Investimenti complessivi procapite (in valore assoluto)	Impegni per Macroaggregati 2.2 "Investimenti fissi lordi e acquisto di terreni" e 2.3 "Contributi agli investimenti" / popolazione residente (al 1° gennaio dell'esercizio di riferimento o, se non disponibile, al 1° gennaio dell'ultimo anno disponibile)	1.066,14
7,5	Quota investimenti complessivi finanziati dal risparmio corrente	Margine corrente di competenza/[Impegni + relativi FPV (Macroaggregato 2.2 "Investimenti fissi lordi e acquisto di terreni" + Macroaggregato 2.3 "Contributi agli investimenti")]	0,00%
7,6	Quota investimenti complessivi finanziati dal saldo positivo delle partite finanziarie	Saldo positivo delle partite finanziarie/[Impegni + relativi FPV (Macroaggregato 2.2 "Investimenti fissi lordi e acquisto di terreni" + Macroaggregato 2.3 "Contributi agli investimenti")](9)	0,00%

7,7	Quota investimenti complessivi finanziati da debito	Accertamenti (Titolo 6"Accensione prestiti" - Categoria 6.02.02 "Anticipazioni" - Categoria 6.03.03 "Accensione prestiti a seguito di escussione di garanzie" - Accensioni di prestiti da rinegoziazioni) / [Impegni + relativi FPV (Macroaggregato 2.2 "Investimenti fissi lordi e acquisto di terreni" + Macroaggregato 2.3 "Contributi agli investimenti") (9)]	0,00%
8 Analisi dei residui			
8,1	Incidenza nuovi residui passivi di parte corrente su stock residui passivi correnti	Totale residui passivi titolo 1 di competenza dell'esercizio / Totale residui passivi titolo 1 al 31 dicembre	99,69%
8,2	Incidenza nuovi residui passivi in c/capitale su stock residui passivi in conto capitale al 31 dicembre	Totale residui passivi titolo 2 di competenza dell'esercizio/ Totale residui titolo 2 al 31 dicembre	71,00%
8,3	Incidenza nuovi residui passivi per incremento attività finanziarie su stock residui passivi per incremento attività finanziarie al 31 dicembre	Totale residui passivi titolo 3 di competenza dell'esercizio / Totale residui passivi titolo 3 al 31 dicembre	0,00%
8,4	Incidenza nuovi residui attivi di parte corrente su stock residui attivi di parte corrente	Totale residui attivi titoli 1,2,3 di competenza dell'esercizio / Totale residui attivi titoli 1, 2 e 3 al 31 dicembre	69,66%
8,5	Incidenza nuovi residui attivi in c/capitale su stock residui attivi in c/capitale	Totale residui attivi titolo 4 di competenza dell'esercizio / Totale residui attivi titolo 4 al 31 dicembre	63,77%
8,6	Incidenza nuovi residui attivi per riduzione di attività finanziarie su stock residui attivi per riduzione di attività finanziarie	Totale residui attivi titolo 5 di competenza dell'esercizio / Totale residui attivi titolo 5 al 31 dicembre	0,00%
9 Smaltimento debiti non finanziari			
9,1	Smaltimento debiti commerciali nati nell'esercizio	Pagamenti di competenza (Macroaggregati 1.3 "Acquisto di beni e servizi" + 2.2 "Investimenti fissi lordi e acquisto di terreni") / Impegni di competenza (Macroaggregati 1.3 "Acquisto di beni e servizi" + 2.2 "Investimenti fissi lordi e acquisto di terreni")	88,93%
9,2	Smaltimento debiti commerciali nati negli esercizi precedenti	Pagamenti c/residui (Macroaggregati 1.3 "Acquisto di beni e servizi" + 2.2 "Investimenti fissi lordi e acquisto di terreni") / stock residui al 1° gennaio (Macroaggregati 1.3 "Acquisto di beni e servizi" + 2.2 "Investimenti fissi lordi e acquisto di terreni")	93,75%
9,3	Smaltimento debiti verso altre amministrazioni pubbliche nati nell'esercizio	Pagamenti di competenza [Trasferimenti correnti a Amministrazioni Pubbliche (U.1.04.01.00.000) + Trasferimenti di tributi (U.1.05.00.00.000) + Fondi perequativi (U.1.06.00.00.000) + Contributi agli investimenti a Amministrazioni pubbliche (U.2.03.01.00.000) + Altri trasferimenti in conto capitale (U.2.04.01.00.000 + U.2.04.11.00.000 + U.2.04.16.00.000 + U.2.04.21.00.000)] / Impegni di competenza [Trasferimenti correnti a Amministrazioni Pubbliche (U.1.04.01.00.000) + Trasferimenti di tributi (U.1.05.00.00.000) + Fondi perequativi (U.1.06.00.00.000) + Contributi agli investimenti a Amministrazioni pubbliche (U.2.03.01.00.000) + Altri trasferimenti in conto capitale (U.2.04.01.00.000 + U.2.04.11.00.000 + U.2.04.16.00.000 + U.2.04.21.00.000)]	25,25%
9,4	Smaltimento debiti verso altre amministrazioni pubbliche nati negli esercizi precedenti	Pagamenti in c/residui [Trasferimenti correnti a Amministrazioni Pubbliche (U.1.04.01.00.000) + Trasferimenti di tributi (U.1.05.00.00.000) + Fondi perequativi (U.1.06.00.00.000) + Contributi agli investimenti a Amministrazioni pubbliche (U.2.03.01.00.000) + Altri trasferimenti in conto capitale (U.2.04.01.00.000 + U.2.04.11.00.000 + U.2.04.16.00.000 + U.2.04.21.00.000)] / stock residui al 1° gennaio [Trasferimenti correnti a Amministrazioni Pubbliche (U.1.04.01.00.000) + Trasferimenti di tributi (U.1.05.00.00.000) + Fondi perequativi (U.1.06.00.00.000) + Contributi agli investimenti a Amministrazioni pubbliche (U.2.03.01.00.000) + Altri trasferimenti in conto capitale (U.2.04.01.00.000 + U.2.04.11.00.000 + U.2.04.16.00.000 + U.2.04.21.00.000)]	72,57%

9,5	Indicatore annuale di tempestività dei pagamenti (di cui al comma 1, dell'articolo 9, DPCM del 22 settembre 2014)	Giorni effettivi intercorrenti tra la data di scadenza della fattura o richiesta equivalente di pagamento e la data di pagamento ai fornitori moltiplicata per l'importo dovuto, rapportata alla somma degli importi pagati nel periodo di riferimento	-12,00
10	Debiti finanziari		
10,1	Incidenza estinzioni anticipate debiti finanziari	Impegni per estinzioni anticipate / Debito da finanziamento al 31 dicembre anno precedente (2)	0,00%
10,2	Incidenza estinzioni ordinarie debiti finanziari	(Totale impegni Titolo 4 della spesa – Impegni estinzioni anticipate) / Debito da finanziamento al 31 dicembre anno precedente (2)	0,00%
10,3	Sostenibilità debiti finanziari	[Impegni (Totale 1.7 "Interessi passivi" – "Interessi di mora" (U.1.07.06.02.000) – "Interessi per anticipazioni prestiti" (U.1.07.06.04.000) + Titolo 4 della spesa – estinzioni anticipate) – (Accertamenti Entrate categoria E.4.02.06.00.000 "Contributi agli investimenti direttamente destinati al rimborso di prestiti da amministrazioni pubbliche") + Trasferimenti in conto capitale per assunzione di debiti dell'amministrazione da parte di amministrazioni pubbliche (E.4.03.01.00.000) + Trasferimenti in conto capitale da parte di amministrazioni pubbliche per cancellazione di debiti dell'amministrazione (E.4.03.04.00.000)] / Accertamenti titoli 1, 2 e 3	1,30%
10,4	Indebitamento procapite (in valore assoluto)	Debito di finanziamento al 31/12 (2) / popolazione residente (al 1° gennaio dell'esercizio di riferimento o, se non disponibile, al 1° gennaio dell'ultimo anno disponibile)	0,00
11	Composizione dell'avanzo di amministrazione (4)		
11,1	Incidenza quota libera di parte corrente nell'avanzo	Quota libera di parte corrente dell'avanzo/Avanzo di amministrazione (5)	62,67%
11,2	Incidenza quota libera in c/capitale nell'avanzo	Quota libera in conto capitale dell'avanzo/Avanzo di amministrazione (6)	33,80%
11,3	Incidenza quota accantonata nell'avanzo	Quota accantonata dell'avanzo/Avanzo di amministrazione (7)	3,53%
11,4	Incidenza quota vincolata nell'avanzo	Quota vincolata dell'avanzo/Avanzo di amministrazione (8)	0,00%
12	Disavanzo di amministrazione		
12,1	Quota disavanzo ripianato nell'esercizio	Disavanzo di amministrazione esercizio precedente – Disavanzo di amministrazione esercizio in corso / Totale Disavanzo esercizio precedente (3)	0,00%
12,2	Incremento del disavanzo rispetto all'esercizio precedente	Disavanzo di amministrazione esercizio in corso – Disavanzo di amministrazione esercizio precedente / Totale Disavanzo esercizio precedente (3)	0,00%
12,3	Sostenibilità patrimoniale del disavanzo	Totale disavanzo di amministrazione (3) / Patrimonio netto (1)	0,00%
12,4	Sostenibilità disavanzo effettivamente a carico dell'esercizio	Disavanzo iscritto in spesa del conto del bilancio / Accertamenti dei titoli 1, 2 e 3 delle entrate	0,00%
13	Debiti fuori bilancio		
13,1	Debiti riconosciuti e finanziati	Importo Debiti fuori bilancio riconosciuti e finanziati / Totale impegni titolo I e titolo II	0,00%
13,2	Debiti in corso di riconoscimento	Importo debiti fuori bilancio in corso di riconoscimento/Totale accertamento entrate dei titoli 1, 2 e 3	0,00%
13,3	Debiti riconosciuti e in corso di finanziamento	importo Debiti fuori bilancio riconosciuti e in corso di finanziamento/Totale accertamento entrate dei titoli 1, 2 e 3	0,00%
14	Fondo pluriennale vincolato		
14,1	Utilizzo del FPV	(Fondo pluriennale vincolato corrente e capitale iscritto in entrata del bilancio - Quota del fondo pluriennale vincolato corrente e capitale non utilizzata nel corso dell'esercizio e rinviata agli esercizi successivi) / Fondo pluriennale vincolato corrente e capitale iscritto in entrata nel bilancio (Per il FPV riferirsi ai valori riportati nell'allegato del rendiconto concernente il FPV, totale delle colonne a) e c)	96,09%
15	Partite di giro e conto terzi		

15,1	Incidenza partite di giro e conto terzi in entrata	Totale accertamenti Entrate per conto terzi e partite di giro / Totale accertamenti primi tre titoli delle entrate <i>(al netto delle operazioni riguardanti la gestione della cassa vincolata)</i>	88,58%
15,2	Incidenza partite di giro e conto terzi in uscita	Totale impegni Uscite per conto terzi e partite di giro / Totale impegni del titolo I della spesa <i>(al netto delle operazioni riguardanti la gestione della cassa vincolata)</i>	92,78%

**COMUNE DI IMER
PROVINCIA DI TRENTO**

Codice Ente

2040830920

**Indicatore di Tempestività dei Pagamenti
DPCM 22 settembre 2014**

Si certifica che l'indicatore di tempestività dei pagamenti per il periodo dal 01/01/2021 al 31/12/2021 è pari a giorni -12

**COMUNE DI IMER
PROVINCIA DI TRENTO**

Codice Ente

2040830920

Indicatore di Ritardo dei Pagamenti
(comma 859, lett. b) della legge 145/2018 - legge di bilancio per 2019)

Si certifica che l'indicatore di ritardo dei pagamenti per il periodo dal 01/01/2021 al 31/12/2021 è pari a giorni -17

COMUNE DI IMER

PROVINCIA DI TRENTO

STAMPA FATTURE E NOTE DA PAGARE

Anno	Data Doc	Nr. Doc.	Descrizione Documento	St.	Pag	Importo Doc.	Pagato
Cron.	Data Scad.	Data Reg.		Tip	Iva	Importo Liq.	Da Pagare
14 CONSORZIO DEI COMUNI TARENTINI							
2021	27/12/2021	2143 FNS	Fattura Cliente	S	3	91,00	0,00
794	31/01/2022	28/12/2021	Prot.N. 812 del 27/12/2021	F		0,00	91,00
14 TOTALE CONSORZIO DEI COMUNI TARENTINI						91,00	0,00
						0,00	91,00
16 LOSS PIERALBINO							
2021	22/12/2021	39/00	Fornitura generica	S	3	117,12	0,00
770	21/01/2022	23/12/2021	Prot.N. 788 del 22/12/2021	F		0,00	117,12
16 TOTALE LOSS PIERALBINO						117,12	0,00
						0,00	117,12
17 GBR ROSSETTO S.P.A							
2021	23/12/2021	120487/2021/ V1	CONTRIBUTO CONAI ASSOLTO	S	3	214,72	0,00
775	31/03/2022	27/12/2021	Prot.N. 793 del 24/12/2021	F		0,00	214,72
2021	23/12/2021	120488/2021/ V1	CONTRIBUTO CONAI ASSOLTO	S	3	157,38	0,00
776	31/03/2022	27/12/2021	Prot.N. 794 del 24/12/2021	F		0,00	157,38
2021	23/12/2021	128429/2021/ V1	CONTRIBUTO CONAI ASSOLTO	S	3	13,59	0,00
791	31/01/2022	28/12/2021	Prot.N. 809 del 27/12/2021	F		0,00	13,59
2021	23/12/2021	128427/2021/ V1	CONTRIBUTO CONAI ASSOLTO	S	3	87,75	0,00
792	31/01/2022	28/12/2021	Prot.N. 810 del 27/12/2021	F		0,00	87,75
2021	23/12/2021	128428/2021/ V1	CONTRIBUTO CONAI ASSOLTO	S	3	755,50	0,00
793	31/01/2022	28/12/2021	Prot.N. 811 del 27/12/2021	F		0,00	755,50
17 TOTALE GBR ROSSETTO S.P.A						1.228,94	0,00
						0,00	1.228,94
18 BEYFIN SPA							
2021	23/12/2021	10652/3-2021	CUP: ZD913F8C17	S	3	1.349,56	0,00
799	31/01/2022	30/12/2021	Prot.N. 817 del 30/12/2021	F		0,00	1.349,56
18 TOTALE BEYFIN SPA						1.349,56	0,00
						0,00	1.349,56
22 AZIENDA AMBIENTE S.R.L.							
2021	29/12/2021	AZ 130/2021	Fornitura generica	S	3	5.432,66	0,00
798	28/01/2022	30/12/2021	Prot.N. 816 del 29/12/2021	F		0,00	5.432,66
22 TOTALE AZIENDA AMBIENTE S.R.L.						5.432,66	0,00
						0,00	5.432,66
44 FAMIGLIA COOPERATIVA IMER SOCIETA' COOPERATIVA							
2021	24/12/2021	20-PA	Fornitura generica	S	3	225,60	0,00
790	25/01/2022	27/12/2021	Prot.N. 808 del 26/12/2021	F		0,00	225,60
44 TOTALE FAMIGLIA COOPERATIVA IMER SOCIETA' COOPERATIVA						225,60	0,00
						0,00	225,60
54 DOLOMITI ENERGIA S.P.A.							
2021	24/12/2021	42105558515	Energia elettrica periodo 01/11/2021 30/11/2021 conto contrattuale	S	3	39,32	0,00
778	28/01/2022	27/12/2021	50480791 COMUNE DI IMER - mercato libero - offerta: Convenzione PAT 2020 Prot.N. 796 del 25/12/2021	F	S	0,00	39,32
2021	24/12/2021	42105558514	Energia elettrica periodo 01/11/2021 30/11/2021 conto contrattuale	S	3	501,29	0,00
779	28/01/2022	27/12/2021	50480719 COMUNE DI IMER - mercato libero - offerta: Convenzione PAT 2020 Prot.N. 797 del 25/12/2021	F		0,00	501,29
2021	24/12/2021	42105558511	Energia elettrica periodo 01/11/2021 30/11/2021 conto contrattuale	S	3	19,19	0,00
780	28/01/2022	27/12/2021	50480715 COMUNE DI IMER - mercato libero - offerta: Convenzione PAT 2020 Prot.N. 798 del 25/12/2021	F		0,00	19,19
2021	24/12/2021	42105540532	Energia elettrica periodo 01/11/2021 30/11/2021 conto contrattuale	S	3	345,96	0,00
781	28/01/2022	27/12/2021	50385602 COMUNE DI IMER - mercato libero - offerta: Convenzione PAT 2020 Prot.N. 799 del 25/12/2021	F		0,00	345,96
2021	24/12/2021	42105558512	Energia elettrica periodo 01/11/2021 30/11/2021 conto contrattuale	S	3	32,04	0,00
			50480716 COMUNE DI IMER - mercato libero				

782	28/01/2022	27/12/2021	50480710 COMUNE DI IMER - mercato libero - offerta: Convenzione PAT 2020 Prot.N. 800 del 25/12/2021	F	S		0,00	32,04	
2021	24/12/2021	42105558509	Energia elettrica periodo 01/11/2021 30/11/2021 conto contrattuale	S	3		211,28	0,00	
783	28/01/2022	27/12/2021	50480713 COMUNE DI IMER - mercato libero - offerta: Convenzione PAT 2020 Prot.N. 801 del 25/12/2021	F			0,00	211,28	
2021	24/12/2021	42105558510	Energia elettrica periodo 01/11/2021 30/11/2021 conto contrattuale	S	3		207,53	0,00	
784	28/01/2022	27/12/2021	50480714 COMUNE DI IMER - mercato libero - offerta: Convenzione PAT 2020 Prot.N. 802 del 25/12/2021	F			0,00	207,53	
2021	24/12/2021	42105558508	Energia elettrica periodo 01/11/2021 30/11/2021 conto contrattuale	S	3		41,63	0,00	
785	28/01/2022	27/12/2021	50480712 COMUNE DI IMER - mercato libero - offerta: Convenzione PAT 2020 Prot.N. 803 del 25/12/2021	F			0,00	41,63	
2021	24/12/2021	42105577687	Energia elettrica periodo 01/11/2021 30/11/2021 conto contrattuale	S	3		1.727,89	0,00	
786	28/01/2022	27/12/2021	40053986 COMUNE DI IMER - mercato libero Prot.N. 804 del 25/12/2021	F			0,00	1.727,89	
2021	24/12/2021	42105577688	Energia elettrica periodo 01/11/2021 30/11/2021 conto contrattuale	S	3		340,49	0,00	
787	28/01/2022	27/12/2021	40053987 COMUNE DI IMER - mercato libero Prot.N. 805 del 25/12/2021	F			0,00	340,49	
2021	24/12/2021	42105553574	Energia elettrica periodo 01/11/2021 30/11/2021 conto contrattuale	S	3		949,62	0,00	
788	28/01/2022	27/12/2021	40045416 COMUNE DI IMER - mercato libero Prot.N. 806 del 25/12/2021	F			0,00	949,62	
2021	24/12/2021	42105558513	Energia elettrica periodo 01/11/2021 30/11/2021 conto contrattuale	S	3		212,07	0,00	
789	28/01/2022	27/12/2021	50480718 COMUNE DI IMER - mercato libero - offerta: Convenzione PAT 2020 Prot.N. 807 del 25/12/2021	F			0,00	212,07	
54	TOTALE DOLOMITI ENERGIA S.P.A.							4.628,31	0,00
							0,00	4.628,31	
98	AUTORIPARAZ. F.LLI ROMAGNA DI SAMUELE E MAURO SNC								
2021	24/12/2021	497	Fornitura generica	S	3		1.411,49	0,00	
795	31/01/2022	28/12/2021	Prot.N. 813 del 27/12/2021	F			0,00	1.411,49	
98	TOTALE AUTORIPARAZ. F.LLI ROMAGNA DI SAMUELE E MAURO SNC							1.411,49	0,00
							0,00	1.411,49	
128	ALBERTI GIANVITTORE								
Anno	Data Doc	Nr. Doc.	Descrizione Documento	St.	Pag	Importo Doc.	Pagato		
Cron.	Data Scad.	Data Reg.		Tip	Iva	Importo Liq.	Da Pagare		
2021	28/12/2021	17/E	Fornitura generica	S	3	127,98	0,00		
797	27/01/2022	29/12/2021	Prot.N. 815 del 28/12/2021	F		0,00	127,98		
128	TOTALE ALBERTI GIANVITTORE							127,98	0,00
							0,00	127,98	
137	TRENTINO DIGITALE SPA								
2022	31/12/2021	1021671794	Oggetto: Servizio Voip - Interconnessione SipTrunk Preventivo: Del 13/03/2020 rif Prot Offerta 2897 Accettazione: Del 07/05/2020 - Fascicolo 8.2-2020-78 Prot.N. 818 del 31/12/2021	S	23	237,90	0,00		
1	31/01/2022	05/01/2022		F		0,00	237,90		
137	TOTALE TRENTINO DIGITALE SPA							237,90	0,00
							0,00	237,90	
141	BETTEGA GIAMPIETRO								
2021	22/12/2021	17	Fornitura generica	S	3	219,60	0,00		
773	21/01/2022	24/12/2021	Prot.N. 791 del 24/12/2021	F		0,00	219,60		
141	TOTALE BETTEGA GIAMPIETRO							219,60	0,00
							0,00	219,60	
168	TAVERNARO ANGELO								
2022	31/12/2021	205	FORNITURA E MESSA A DIMORA PIANTE	S	3	330,00	0,00		
3	31/01/2022	05/01/2022	Prot.N. 820 del 31/12/2021	F		0,00	330,00		
168	TOTALE TAVERNARO ANGELO							330,00	0,00
							0,00	330,00	
188	AZIENDA RETI ELETTRICHE SRL								
2021	23/12/2021	PK_579	Fornitura generica	S	23	447,09	0,00		
777	24/01/2022	27/12/2021	Prot.N. 795 del 24/12/2021	F		0,00	447,09		
188	TOTALE AZIENDA RETI ELETTRICHE SRL							447,09	0,00
							0,00	447,09	
260	DADO RICAMBI S.R.L.								
2022	31/12/2021	6/196	VENDITA	S	3	1.606,15	0,00		
2	31/01/2022	05/01/2022	Prot.N. 819 del 31/12/2021	F		0,00	1.606,15		
260	TOTALE DADO RICAMBI S.R.L.							1.606,15	0,00
							0,00	1.606,15	
284	SCHINDLER S.P.A.								
2021	21/12/2021	454925633	Riparazione impianti elevatori Prot.N. 789 del 23/12/2021	S	3	805,20	0,00		

771	28/02/2022	24/12/2021		F		0,00	805,20
284	TOTALE SCHINDLER S.P.A.					805,20	0,00
						0,00	805,20
443	CARCOS GROUP						
2021	23/12/2021	1/1819	VENDITA	S	3	755,92	0,00
			Prot.N. 790 del 24/12/2021				
772	31/01/2022	24/12/2021		F		0,00	755,92
443	TOTALE CARCOS GROUP					755,92	0,00
						0,00	755,92
544	EDILTOMAS S.R.L.						
2021	16/12/2021	344/E	Fornitura generica	S	3	695,40	0,00
			Prot.N. 780 del 17/12/2021				
762	14/01/2022	17/12/2021		F		0,00	695,40
544	TOTALE EDILTOMAS S.R.L.					695,40	0,00
						0,00	695,40
Anno	Data Doc	Nr. Doc.	Descrizione Documento	St.	Pag	Importo Doc.	Pagato
Cron.	Data Scad.	Data Reg.		Tip	Iva	Importo Liq.	Da Pagare
549	Q8 QUASER SRL						
2021	16/12/2021	0030049686	Fornitura generica	S	3	1.510,60	0,00
			Prot.N. 783 del 17/12/2021				
766	14/01/2022	21/12/2021		F		0,00	1.510,60
549	TOTALE Q8 QUASER SRL					1.510,60	0,00
						0,00	1.510,60
557	SCALET BRUNO						
2021	28/12/2021	28	Fornitura generica	S	3	4.717,28	0,00
			Prot.N. 814 del 28/12/2021				
796	27/01/2022	29/12/2021		P		0,00	4.717,28
557	TOTALE SCALET BRUNO					4.717,28	0,00
						0,00	4.717,28
628	NUNZIATA BIAGIO						
2021	22/12/2021	7/50	Fornitura generica	S	3	183,00	0,00
			Prot.N. 787 del 22/12/2021				
769	21/01/2022	23/12/2021		F		0,00	183,00
628	TOTALE NUNZIATA BIAGIO					183,00	0,00
						0,00	183,00
629	GARBARI SERVIZI SRL						
2021	23/12/2021	506/PA	Fornitura generica	S	3	151,28	0,00
			Prot.N. 792 del 24/12/2021				
774	21/01/2022	24/12/2021		F		0,00	151,28
629	TOTALE GARBARI SERVIZI SRL					151,28	0,00
						0,00	151,28
						26.272,08	0,00
TOTALE di n. 21 Fornitori						0,00	26.272,08



COMUNE DI IMÈR

Provincia di Trento

Prospetto di cui all'art. 9, comma 8 del DPCM 22 settembre 2014

Attestazione dei tempi di pagamento anno 2021

1) Importo dei pagamenti relativi a transazioni commerciali effettuati dopo la scadenza dei termini previsti dal d.lgs. n. 231/2002

€ 11.276,88

2) Indicatore annuale di tempestività dei pagamenti delle transazioni commerciali

In base all'art. 9 del DPCM 22 settembre 2014 è dato dalla media dei giorni effettivi intercorrenti tra le date di scadenza delle fatture emesse a titolo corrispettivo di transazioni commerciali, o richieste equivalenti di pagamento, e le date di pagamento ai fornitori. La media dei giorni effettivi è ponderata rispetto alla somma degli importi pagati nel periodo.

-12 giorni

3) Descrizione delle misure adottate o previste per consentire la tempestiva effettuazione dei pagamenti

L'indicatore di tempestività dei pagamenti è pari a -12 giorni, ed indica che le procedure di pagamento delle fatture sono efficaci. Si intende migliorare il dato attraverso l'ottimizzazione dei flussi di pagamento.

(testo libero, max 1.000 caratteri; da compilare obbligatoriamente se l'importo di cui al punto 1 ha valore > 0).

4) Informazioni aggiuntive da inserire nell'eventualità di utilizzo di metodologia diversa da quella fornita con il DPCM 22 settembre 2014 applicata per il calcolo dell'importo di cui al punto 1 (perimetro di riferimento, metodo di calcolo e fonti dei dati utilizzate dall'amministrazione)

Dall'importo sono state escluse due tipologie di fatture pagate in ritardo:

1. fatture in contenzioso, pagate in seguito alla definizione della contestazione,
2. fatture di ditte appaltatrici di lavori pubblici emesse in assenza di certificato di stato avanzamento lavori e, pertanto, non immediatamente pagabili.

(testo libero facoltativo, max 1.000 caratteri)

Il Sindaco
Loss Antonio



Il Responsabile del Servizio Finanziario
Cosner Francesco

38050 IMER (Trento) Piazzale dei Piazza, 1 –
Telefono 0439 67016 – fax 0439 67615 – e mail: info@comune.imer.tn.it - Ufficio Segreteria - P.I.00276510229



Comune di IMER TN STATO PATRIMONIALE (PASSIVO)		Anno 2021	Anno 2020
A) PATRIMONIO NETTO			
I	Fondo di dotazione	2.215.664,72	2.215.664,72
II	Riserve	13.775.698,27	12.872.909,26
b	<i>da capitale</i>	-	-
c	<i>da permessi di costruire</i>	26.914,47	12.722,33
d	<i>riserve indisponibili per beni demaniali e patrimoniali indisponibili e per i beni culturali</i>	13.748.783,80	12.860.186,93
e	<i>altre riserve indisponibili</i>	-	-
f	<i>altre riserve disponibili</i>	-	-
III	Risultato economico dell'esercizio	-	-
IV	Risultati economici di esercizi precedenti	-642.503,69	-
V	Riserve negative per beni indisponibili	-	-
TOTALE PATRIMONIO NETTO (A)		15.348.859,30	15.088.573,98
B) FONDI PER RISCHI ED ONERI			
1	Per trattamento di quiescenza	-	-
2	Per imposte	-	-
3	Altri	-	-
TOTALE FONDI RISCHI ED ONERI (B)		-	-
C) TRATTAMENTO DI FINE RAPPORTO		-	-
TOTALE T.F.R. (C)		-	-
D) DEBITI			
1	Debiti da finanziamento	115.405,21	43,67
a	<i>prestiti obbligazionari</i>	-	-
b	<i>v/altre amministrazioni pubbliche</i>	115.350,90	-
c	<i>verso banche e tesoriere</i>	54,31	43,67
d	<i>verso altri finanziatori</i>	-	-
2	Debiti verso fornitori	192.095,52	467.465,41
3	Acconti	-	-
4	Debiti per trasferimenti e contributi	335.427,09	246.495,78
a	<i>enti finanziati dal servizio sanitario nazionale</i>	-	-
b	<i>altre amministrazioni pubbliche</i>	236.352,58	227.660,15
c	<i>imprese controllate</i>	-	-
d	<i>imprese partecipate</i>	-	-
e	<i>altri soggetti</i>	99.074,51	18.835,63
5	Altri debiti	96.690,46	105.110,75
a	<i>tributari</i>	38.818,02	44.434,15
b	<i>verso istituti di previdenza e sicurezza sociale</i>	-	2.281,90
c	<i>per attività svolta per c/terzi</i>	-	-
d	<i>altri</i>	57.872,44	58.394,70
TOTALE DEBITI (D)		739.618,28	819.115,61
E) RATEI E RISCONTI E CONTRIBUTI AGLI INVESTIMENTI			
I	Ratei passivi	-	-
II	Risconti passivi	-	-
1	Contributi agli investimenti	-	-
a	<i>da altre amministrazioni pubbliche</i>	-	-
b	<i>da altri soggetti</i>	-	-
2	Concessioni pluriennali	-	-
3	Altri risconti passivi	-	-
TOTALE RATEI E RISCONTI (E)		-	-

Comune di IMER TN STATO PATRIMONIALE (PASSIVO)		Anno 2021	Anno 2020
TOTALE DEL PASSIVO (A+B+C+D+E)		16.088.477,58	15.907.689,59
CONTI D'ORDINE			
1) Impegni su esercizi futuri		-	-
2) beni di terzi in uso		-	-
3) beni dati in uso a terzi		-	-
4) garanzie prestate a amministrazioni pubbliche		-	-
5) garanzie prestate a imprese controllate		-	-
6) garanzie prestate a imprese partecipate		-	-
7) garanzie prestate a altre imprese		-	-
TOTALE CONTI D'ORDINE		-	-

Comune di IMER TN		Anno 2021	Anno 2020
STATO PATRIMONIALE (ATTIVO)			
	A) CREDITI vs. LO STATO ED ALTRE AMMINISTRAZIONI PUBBLICHE PER LA PARTECIPAZIONE AL FONDO DI DOTAZIONE	-	-
	TOTALE CREDITI vs PARTECIPANTI (A)	-	-
	B) IMMOBILIZZAZIONI		
	<u>Immobilizzazioni immateriali</u>		
1	Costi di impianto e di ampliamento	-	-
2	Costi di ricerca sviluppo e pubblicità	49.918,70	58.482,41
3	Diritti di brevetto ed utilizzazione opere dell'ingegno	11.458,76	7.216,09
4	Concessioni, licenze, marchi e diritti simile	-	-
5	Avviamento	-	-
6	Immobilizzazioni in corso ed acconti	-	-
9	Altre	-	-
	Totale immobilizzazioni immateriali	61.377,46	65.698,50
	<u>Immobilizzazioni materiali</u>		
1	Beni demaniali	11.240.197,80	10.485.612,20
1.1	Terreni	2.750.199,05	2.750.073,92
1.2	Fabbricati	443.328,40	365.237,55
1.3	Infrastrutture	7.459.314,62	6.799.176,03
1.9	Altri beni demaniali	587.355,73	571.124,70
2	Altre immobilizzazioni materiali	3.290.373,36	2.700.541,59
2.1	Terreni	489.290,51	489.290,51
	a <i>di cui in leasing finanziario</i>	-	-
2.2	Fabbricati	2.698.770,00	2.127.300,82
	a <i>di cui in leasing finanziario</i>	-	-
2.3	Impianti e macchinari	20.496,02	7.956,61
	a <i>di cui in leasing finanziario</i>	-	-
2.4	Attrezzature industriali e commerciali	37.750,92	34.962,82
2.5	Mezzi di trasporto	33.569,86	32.667,32
2.6	Macchine per ufficio e hardware	5.602,18	5.733,52
2.7	Mobili e arredi	4.598,40	2.039,07
2.8	Infrastrutture	-	-
2.99	Altri beni materiali	295,47	590,92
3	Immobilizzazioni in corso ed acconti	124.794,56	805.258,14
	Totale immobilizzazioni materiali	14.655.365,72	13.991.411,93
	<u>Immobilizzazioni Finanziarie</u>		
1	Partecipazioni in	78.924,00	78.924,00
	a <i>imprese controllate</i>	-	-
	b <i>imprese partecipate</i>	-	78.924,00
	c <i>altri soggetti</i>	78.924,00	-
2	Crediti verso	-	-
	a <i>altre amministrazioni pubbliche</i>	-	-
	b <i>imprese controllate</i>	-	-
	c <i>imprese partecipate</i>	-	-
	d <i>altri soggetti</i>	-	-
3	Altri titoli	-	-
	Totale immobilizzazioni finanziarie	78.924,00	78.924,00
	TOTALE IMMOBILIZZAZIONI (B)	14.795.667,18	14.136.034,43
	C) ATTIVO CIRCOLANTE		
	<u>Rimanenze</u>	-	-
	Totale rimanenze	-	-

Comune di IMER TN
STATO PATRIMONIALE (ATTIVO)

Anno 2021

Anno 2020

		Anno 2021	Anno 2020
	<u>Crediti</u>		
1	Crediti di natura tributaria	9.431,76	31.298,17
a	<i>Crediti da tributi destinati al finanziamento della sanità</i>	-	-
b	<i>Altri crediti da tributi</i>	9.431,76	31.298,17
c	<i>Crediti da Fondi perequativi</i>	-	-
2	Crediti per trasferimenti e contributi	899.169,56	870.269,41
a	<i>verso amministrazioni pubbliche</i>	899.169,56	870.269,41
b	<i>imprese controllate</i>	-	-
c	<i>imprese partecipate</i>	-	-
d	<i>verso altri soggetti</i>	-	-
3	Verso clienti ed utenti	6.981,37	47.581,08
4	Altri Crediti	105.166,42	164.558,85
a	<i>verso l'erario</i>	-	20.377,38
b	<i>per attività svolta per c/terzi</i>	-	-
c	<i>altri</i>	105.166,42	144.181,47
	Totale crediti	1.020.749,11	1.113.707,51
	<u>Attività finanziarie che non costituiscono immobilizzi</u>		
1	Partecipazioni	-	-
2	Altri titoli	-	-
	Totale attività finanziarie che non costituiscono immobilizzi	-	-
	<u>Disponibilità liquide</u>		
1	Conto di tesoreria	272.061,29	657.480,03
a	<i>Istituto tesoriere</i>	272.061,29	657.480,03
b	<i>presso Banca d'Italia</i>	-	0,00
2	Altri depositi bancari e postali	-	467,62
3	Denaro e valori in cassa	-	-
4	Altri conti presso la tesoreria statale intestati all'ente	-	-
	Totale disponibilità liquide	272.061,29	657.947,65
	TOTALE ATTIVO CIRCOLANTE (C)	1.292.810,40	1.771.655,16
	D) RATEI E RISCONTI		
1	Ratei attivi	-	-
2	Risconti attivi	-	-
	TOTALE RATEI E RISCONTI (D)	-	-
	TOTALE DELL'ATTIVO (A+B+C+D)	16.088.477,58	15.907.689,59